



Bild 1 : Diagonal von vorn links



Bild 2 : Diagonal von vorn rechts



Bild 3 : Diagonal von hinten rechts



Bild 4 : Diagonal von hinten links

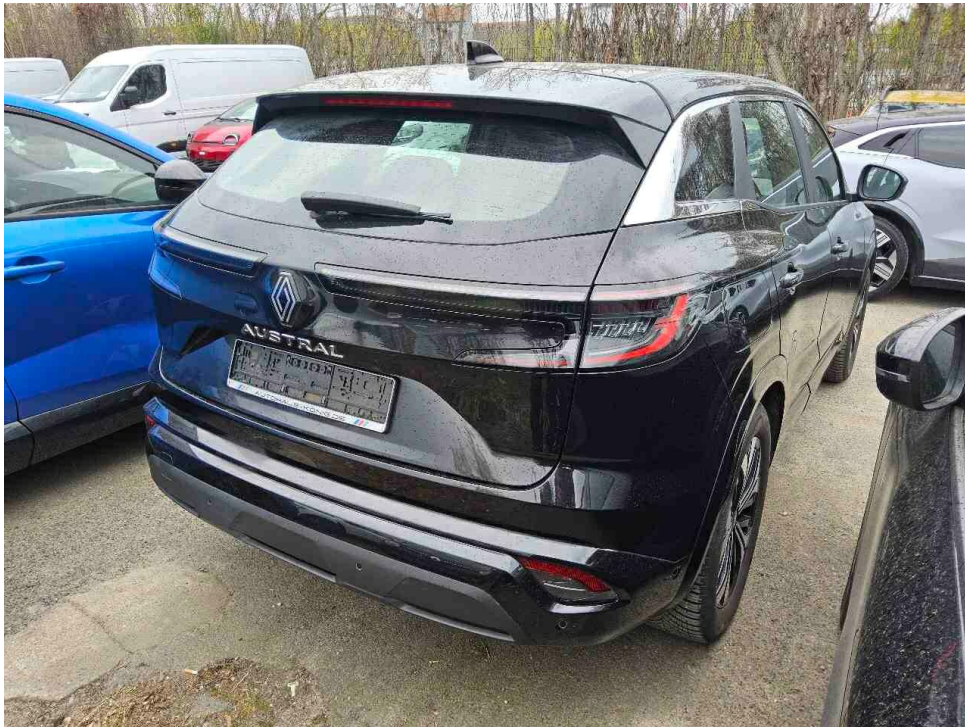

Bild 5 : Innenraum vorne

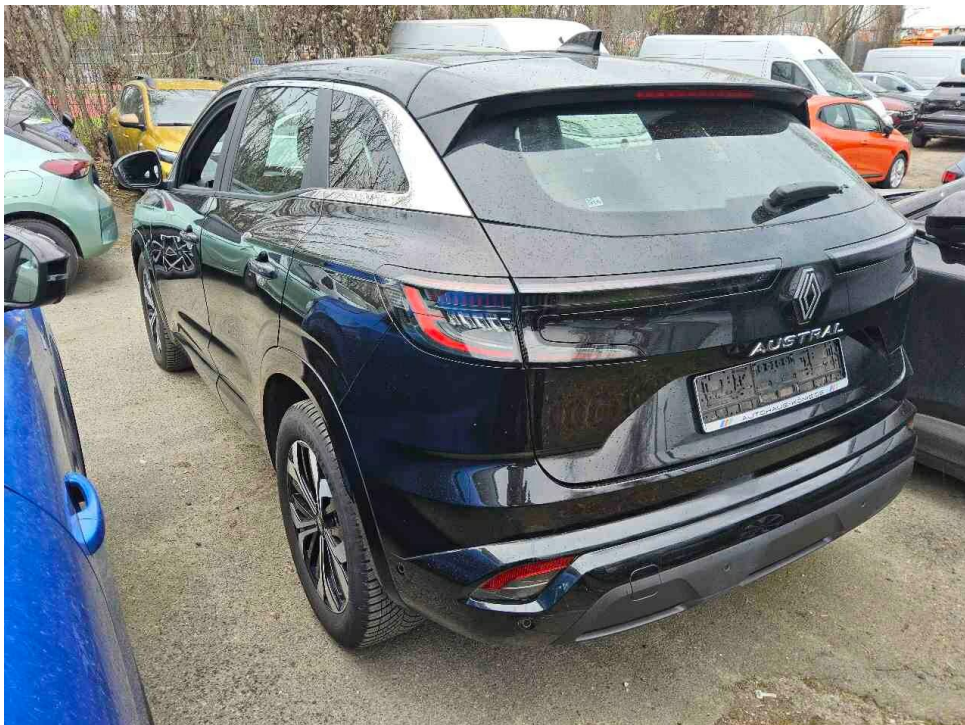

Bild 6 : Kombiinstrument (betriebsbereit) mit Kilometerstand



Bild 7 : Mittelkonsole des Rücksitzes (Radio/Navigation eingeschaltet)

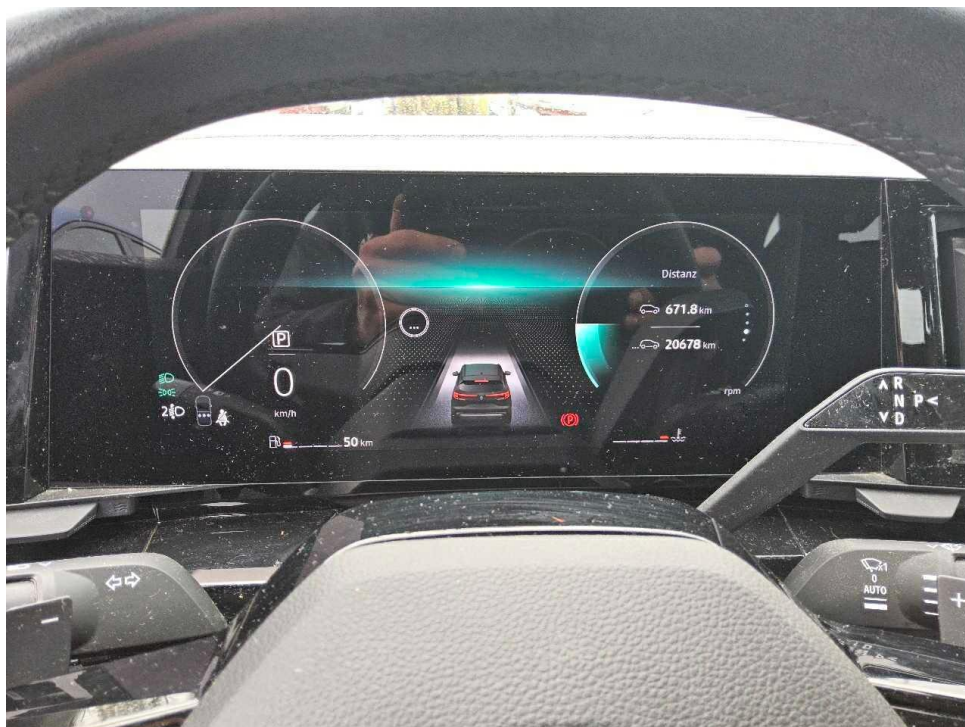

Bild 8 : Alle Fz-Schlüssel, ZLB 1, Letzter Eintrag im Serviceheft
1 Schlüsselkarte (Schließenanlage erneuern)



Bild 9 : Unterboden

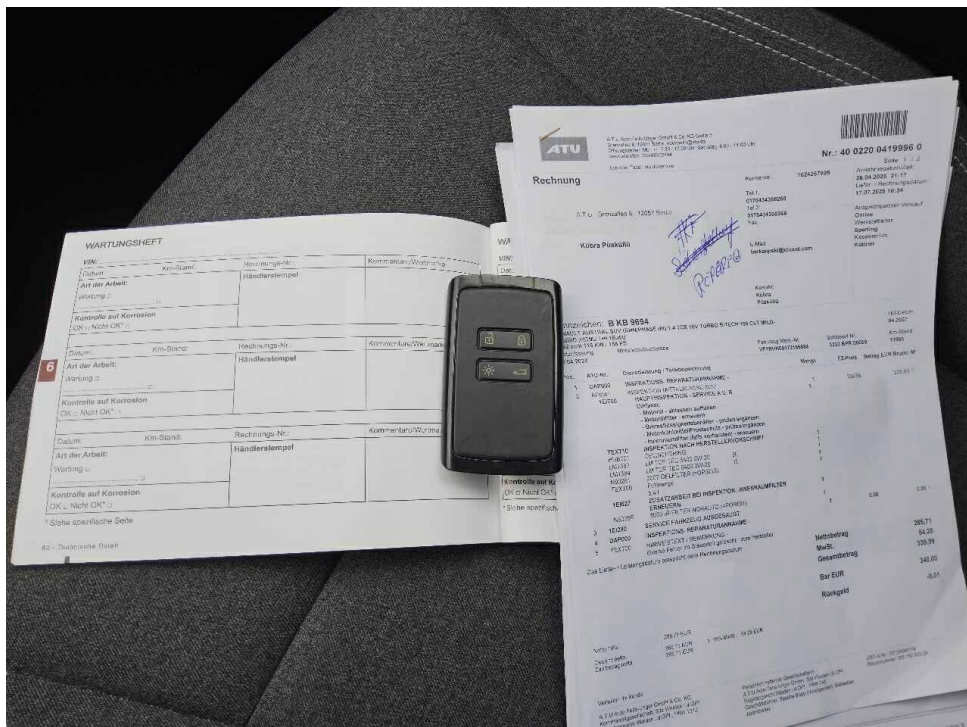

Bild 10 : Motorhaube, deformiert, instandsetzen und lackieren mit Lackaufbau



Bild 11 : Tür hinten links Lackierung, zerkratzt, lackieren

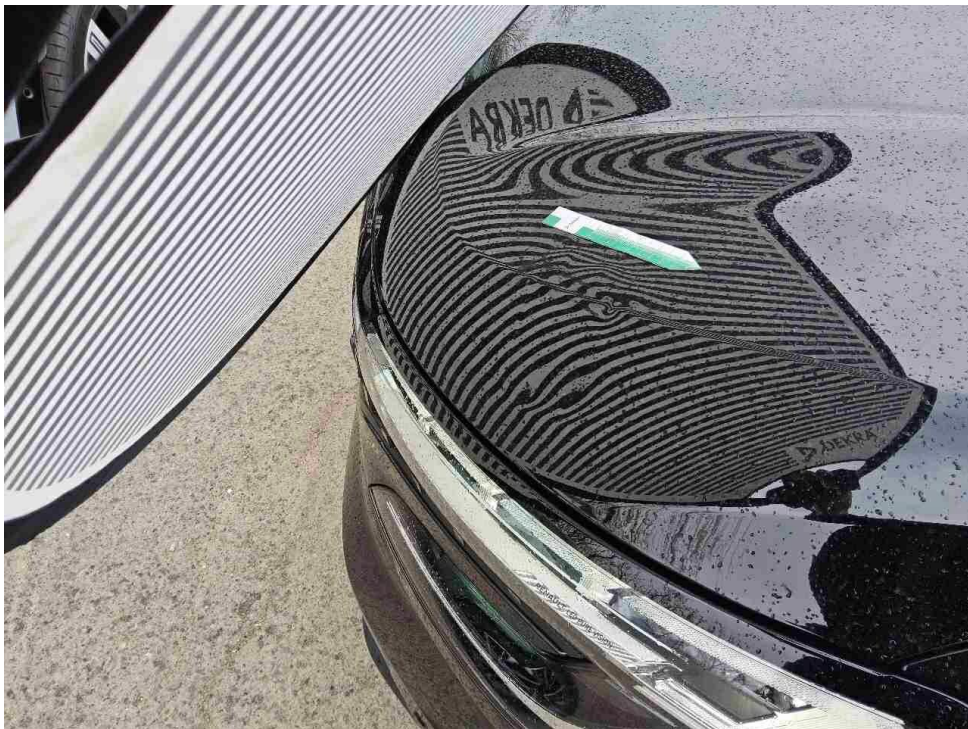

Bild 12 : Tür vorne links Einstieg Lackierung, zerkratzt, smart repair
gedellt und zerkratzt



Bild 13 : Tür hinten links Einstieg Lackierung, zerkratzt, smart repair

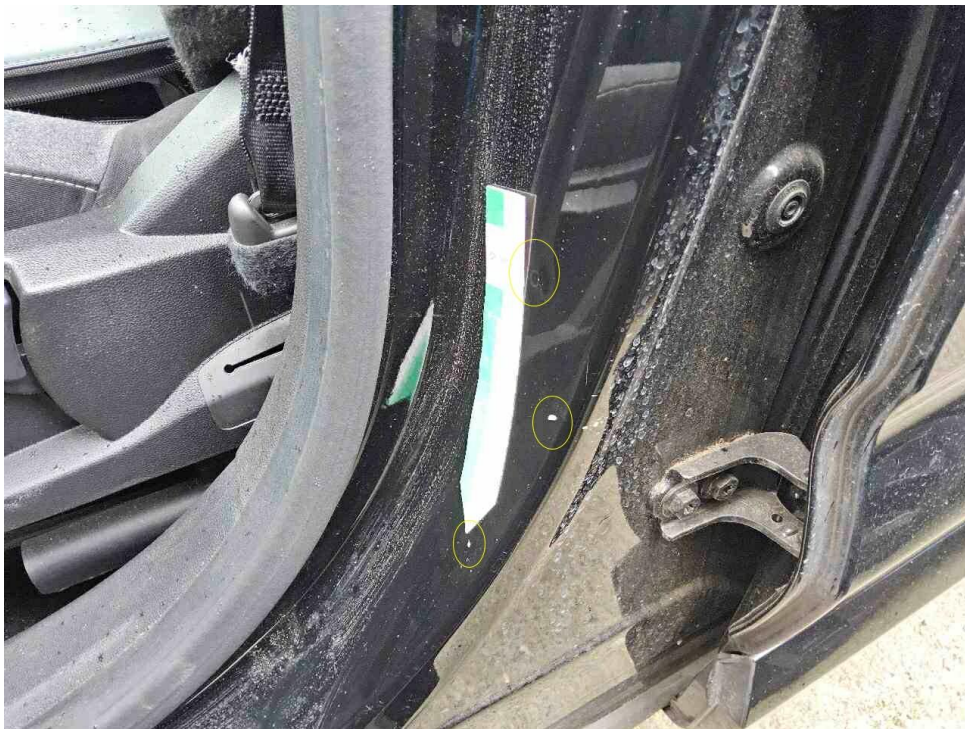

Bild 14 : Stoßfänger hinten Lackierung, zerkratzt, lackieren



Bild 15 : Heckklappe Lackierung, zerkratzt, lackieren

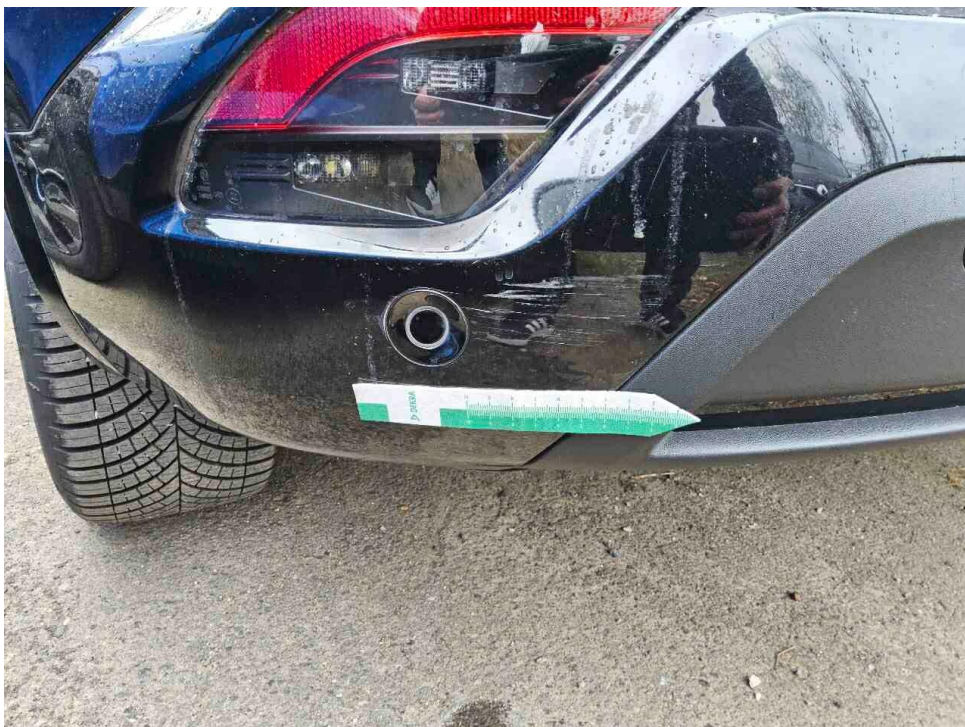

Bild 16 : Heckklappe Lackierung, zerkratzt, lackieren



Bild 17 : Rückleuchte Heckklappe links, zerkratzt



Bild 18 : Rückleuchte Heckklappe rechts, zerkratzt



Bild 19 : Rückleuchte links außen, zerkratzt



Bild 20 : Tür vorne rechts, deformiert, instandsetzen und lackieren mit Lackaufbau



Bild 21 : Seitenteil hinten links Lackierung, zerkratzt, lackieren

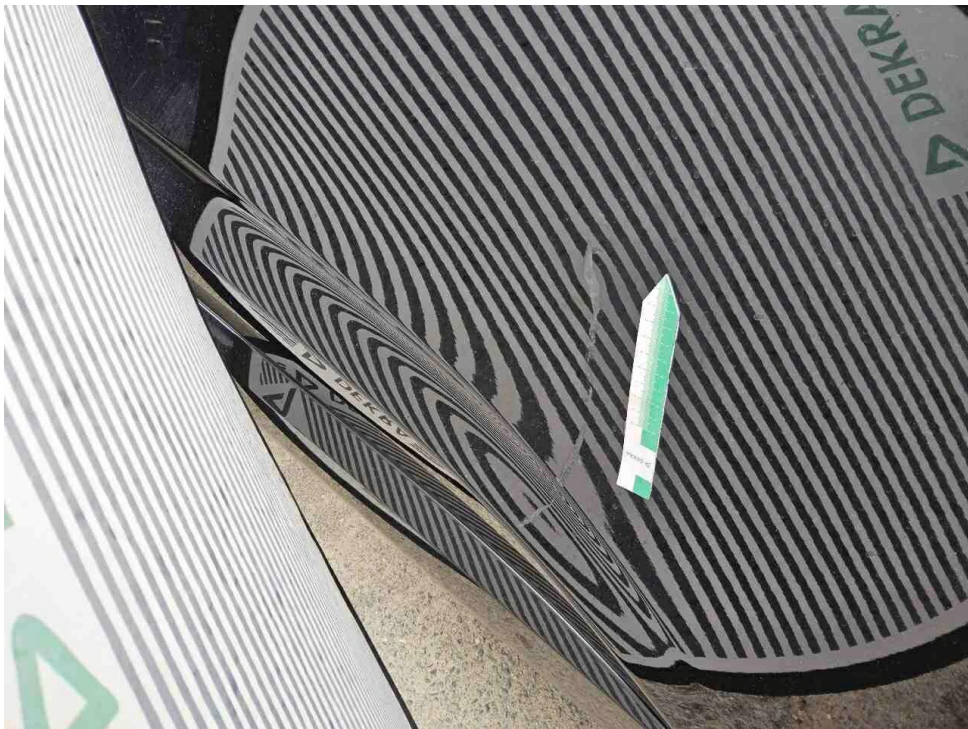

Bild 22 : Seitenteil hinten links Lackierung, zerkratzt, lackieren



Bild 23 : Tür vorne links Lackierung, zerkratzt, lackieren



Bild 24 : Füllflasche Reifen-Rep.Set

Zustandsbericht / Minderwertgutachten

Vorgang

Auftraggeber Mobilize Financial Services, eine Marke der RCI Banque S.A., Niederlassung
Deutschland, Jagenbergstr. 1, 41468 Neuss
Besichtigung 14.04.2026

Bemerkungen

Diese Dienstleistung wurde entsprechend den Vorgaben des Auftraggebers (Kriterien der fairen Fahrzeugbewertung) erstellt. Im Einzelfall können Abweichungen zum DEKRA Standard vorliegen. Laut vorliegenden Informationen wurde am 09.06.2024 ein Schaden in Höhe von 12.101 EUR am Fahrzeug instandgesetzt.

Bei der Lackschichtdickenmessung wurden bei mindestens drei Messungen pro Bauteil Lackschichtdicken von 100 µm bis 150 µm festgestellt.

Instandgesetzter Frontschaden

Am Fahrzeug weitere dem Alter und Laufleistung entsprechende Gebrauchsspuren vorhanden.

Das Fahrzeug war zum Zeitpunkt der Besichtigung nass und verschmutzt.

letzter Service bei ATU Rechnung lag vor.

Serviceplan nachtragen

Das Fahrzeug / Objekt war zum Zeitpunkt der Besichtigung nass, wodurch es nur in eingeschränktem Umfang in Augenschein genommen werden konnte. Das Fahrzeug / Objekt wurde von oben besichtigt. Eine Besichtigung von unten war zum Besichtigungszeitpunkt nicht möglich. Bei der Besichtigung konnte keine Fahrprobe durchgeführt werden. Folglich sind Mängel bzw. Schäden, die nur bei einer Fahrprobe feststellbar sind, nicht berücksichtigt. Im Rahmen der Fahrzeug / Objektbesichtigung wurde ein Probelauf des Motors durchgeführt.

Für die Bearbeitung des Vorganges standen folgende Unterlagen zur Verfügung: - Fz-Schein/Zul.Beschein. Teil I
1 Hauptschlüssel vorgelegt.

Fahrzeugdaten

Erstzulassung	02.04.2024	Letzte Zulassung	02.04.2024
Fahrzeugart	Personenkraftwagen	Hersteller	Renault
Typ / Verkaufsbez.	Austral (07.2022->) / Austral 1.3 TCe 160 Mild-Hybrid Evolution (EU 6d)	Aufbauart	Kombi
Türen	5	Sitzplätze	5
Fahrzeug-Ident.-Nr.	VF1RHN00172186884	HSN / TSN	3333 / BPR
DAT Europa-Code®	017201580060002	DAT Marktindex	DE002 6470
Km-Stand abgelesen	20678	Nächste HU §29 StVZO	04 / 2027
Energiequelle / Kraftstoff	Hybr.Benzin/E	Zylinderanzahl	4 / Reihenmotor
Leistung (kW)	116	Hubraum (ccm)	1332
Schadstoffklasse:	EURO6;WLTP;AP;PI/CI; M, N1 I	Getriebe	Automatik /
Felgen	Leichtmetall	Farbe (Hersteller)	STERNEN-SCHWARZ / Metallic / TEGNE
Polster	Stoff		

Es wird unterstellt, dass die Gesamtlaufleistung dem abgelesenen Km-Stand entspricht.

Räder / Reifen

Achse	Reifenbezeichnung	Hersteller/Typ	Art	Profiltiefe
1 links	235 / 55 R 18 100 V	Goodyear /	A /O	6 mm
		Vector 4Seasons SUV G2 AO		
rechts	235 / 55 R 18 100 V	Goodyear /	A /O	6 mm
		Vector 4Seasons SUV G2 AO		
2 links	235 / 55 R 18 100 V	Goodyear /	A /O	7 mm
		Vector 4Seasons SUV G2 AO		
rechts	235 / 55 R 18 100 V	Goodyear /	A /O	7 mm
		Vector 4Seasons SUV G2 AO		

Pannenset

A/ Ganzjahres; /O Original; /F Runflat;

Serienausstattung

Serie: 1-K-Klebeset - SP-Kit, Airbag Beifahrerseite, Airbag Beifahrerseite abschaltbar, Airbag Fahrerseite, Anti-Blockier-System (ABS), Antriebsart: Frontantrieb, Ausstattungs-Niveau EA2 (siehe Typenschild B-/C-Säule), Außenspiegel elektr. anklappbar, Außenspiegel elektr. verstell- und heizbar, Außenspiegel schwarz lackiert, Dachantenne im Haifischflossen-Design, Eco Mode (Fahrmodussschalter), Einparkhilfe vorn, hinten und seitlich mit Rückfahrkamera, Elektr. Bremskraftverteilung, Elektron. Stabilitäts-Programm (ESP), Fahrassistenz-System: Abstandswarner, Fahrassistenz-System: Aktiver Notbrems-Assistent mit Fußgängererkennung, Fahrassistenz-System: Berganfahr-Assistent (HSA), Fahrassistenz-System: Müdigkeitserkennungs-Sensor, Fahrassistenz-System: Sicherheitssystem mit automatischem Notruf (ERA GLONASS / eCall), Fahrassistenz-System: Spurhalteassistent Aktiv, Fahrassistenz-System: Verkehrszeichenerkennung, Fensterheber elektr. mit Einklemmschutz, Fensterheber elektr. mit Impulsgeber, Fensterheber elektrisch vorn + hinten, Geschwindigkeits-Regelanlage (Tempomat), Getriebe Automatik stufenlos - CVT, Heckleuchten LED, Heckscheibe heizbar, Infotainment-System: OpenR link (9" Touchscreen, Arkamys Classic Sound, DAB+), Ionisator zur Luftreinigung, Isofix-Aufnahmen für Kindersitz, Karosserie: 5-türig, Keyless Go, Kinderspiegel (zusätzlicher Innenspiegel für den Fond), Klimaautomatik 2-Zonen mit autom. Umluft-Control, Kombiinstrument digital (12,3 Zoll), Kopf-Airbag-System hinten, Kopf-Airbag-System vorn, Kopfstützen hinten, Lackierung Arktis-Weiß, Lenkrad (Leder-Optik), Lenkrad mit Schaltwippen/-tasten, Lenksäule (Lenkrad) höhenverstellbar, Lenksäule (Lenkrad) längsverstellbar, Licht- und Regensensor, Mild-Hybrid 116 kW (Motor 1,3 Ltr. - 116 kW TCE), Mild-Hybrid-Technologie, Mittelkonsole mit Armlehne und Staufach, Parkbremse elektrisch mit Auto-Hold-Funktion, Radstand 2667 mm, Reifen 215/65 R17 ..T, Reifen-Reparaturkit, Reifendruck-Kontrollsystem, Rücksitzbank geteilt/klappbar (1/3-2/3), Schadstoffarm nach Abgasnorm Euro 6d, Schaltpunktanzeige, Scheinwerfer Full-LED mit LED-Signatur (Pure Vision), Seitenairbag vorn, Seitenairbag vorn mitte (Center-Airbag), Sitz vorn links verstellbar (6-fach), Sitzbezug / Polsterung: Stoff, Sonnenblenden mit Spiegel (beleuchtet), Tagfahrlicht LED, USB-Anschlüsse (Typ C) Mittelkonsole hinten, USB-Anschlüsse (Typ C) Mittelkonsole vorn, Verwendung von Spezialwerkzeug (Kühler Füll- und Diagnosegerät), Warnanlage für Sicherheitsgurte, Zentralverriegelung mit Fernbedienung

Sonderausstattung

Code	Bezeichnung
81915	Motor 1,3 Ltr. - 116 kW TCE Mild-Hybrid
49121	LM-Felgen 7,5x18 (Alto)
29500	Sitzheizung vorn
11321	Sonderlackierung Metallic Black Pearl schwarz

Allgemeinzustand und Wartung

Abgesehen von den beschriebenen Schäden/Mängeln weist das Fahrzeug/Objekt einen, bezogen auf Alter und Nutzung, üblichen Gesamtzustand auf.

Wartungsnachweis: vollständig
letzte Wartung: am 07 / 2025 bei Kilometerstand 12.985

Nicht akzeptierter Zustand / Ausstehende Reparaturen

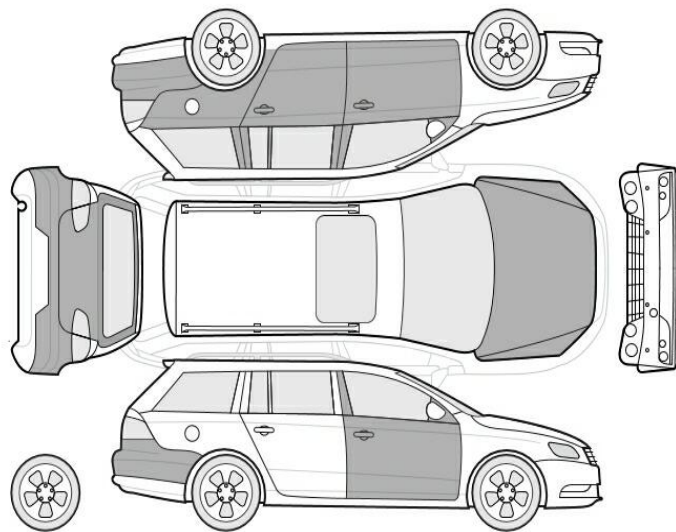

Bezeichnung des Schadens / Rep.-Weg

1. Rückleuchte Heckklappe links, zerkratzt, erneuern (Bild 17)
2. Rückleuchte Heckklappe rechts, zerkratzt, erneuern (Bild 18)
3. Rückleuchte links außen, zerkratzt, erneuern (Bild 19)
4. Tür vorne links Lackierung, zerkratzt, lackieren (Bild 23)
5. Seitenteil hinten links Lackierung, zerkratzt, lackieren (Bild 21, 22)
6. Tür vorne rechts, deformiert, instandsetzen und lackieren mit Lackaufbau (Bild 20)
7. Heckklappe Lackierung, zerkratzt, lackieren (Bild 15, 16)
8. Stoßfänger hinten Lackierung, zerkratzt, lackieren (Bild 14)
9. Tür hinten links Einstieg Lackierung, zerkratzt, smart repair (Bild 13)
10. Tür vorne links Einstieg Lackierung, zerkratzt, smart repair (Bild 12)
11. Tür hinten links Lackierung, zerkratzt, lackieren (Bild 11)
12. Motorhaube, deformiert, instandsetzen und lackieren mit Lackaufbau (Bild 10)

Fehlende Teile

1. Füllflasche Reifen-Rep.Set
2. 1 Schlüsselkarte (Schließanlage erneuern)

Minderwert merkantil

Merkantil geschätzt (steuerneutral)