



BMW 530 d xDrive M Sport

EZ 03/2023 | Kombi | Diesel | Automatikgetriebe | 92.925km
 Besteuerung: Differenzbesteuert (§25a UStG)
 Fahrzeugstandort: 77***
 Fahrzeug aufgenommen am: 20.05.2026

Fahrzeugdaten

Hersteller BMW	Typ/Verkaufsbezeichnung 530 d xDrive M Sport [DE - Kb5 530 d Mild-Hybrid EU6d, xDrive M Sport, (Facelift) 2020 - 2024]		
Kategorie Kombi	FIN WBA31AJ0X0CN13279	Kennzeichen -	Laufleistung laut Tacho 92.925km
HU bis / HU-Bericht vorhanden 04/2027 / Nicht Vorhanden	Polster Leder	Leistung 286 PS (210 KW)	Kraftstoff Diesel
Anzahl Schlüssel 2	Serviceheft Ja	Scheckheftgepflegt Ja, ausschließlich bei Vertragswerkstatt	
Hubraum 2.993 ccm	Bordmappe liegt vor	Letzter Service 77.907km	Letzter Service am 08/2025
Emissionsklasse Euro 6d	Sitze 5	Türen 4/5	Getriebe-Typ Automatikgetriebe
EZ 03/2023	Farbe Grau	Gesamtzahl der bekannten Halter 2	
Importfahrzeug Kein Reimportfahrzeug	CoC Dokumente vorhanden Nein	Land der letzten Zulassung Deutschland	
Untypische Vornutzung Keine		CO2-Emissionen 169g/km (WLTP)	Kraftstoffverbrauch 6.6l/100km (WLTP)

! Hinweise zum Zustandsbericht

Besichtigungsbedingungen

Der vorliegende Zustandsbericht und die Bewertung der technischen Bauteile sowie der Fahrbereitschaft wurde ausschließlich basierend auf einer Sichtprüfung angefertigt. Eine ordnungsgemäße Sichtprüfung ist bei schwierigen Witterungsbedingungen bzw. Verschmutzung der Karosserie nur eingeschränkt möglich. In diesen Fällen können weitere Schäden nicht ausgeschlossen werden.

Bei der Besichtigung wurde keine Probefahrt durchgeführt und es kam keine Hebebühne zum Einsatz. Am Fahrzeug können der Laufleistung bzw. dem Alter entsprechende Mängel auftreten. Vorschäden waren CarOnSale, falls im Bericht nicht anders erwähnt, nicht bekannt.

Reifenzustand

1. Satz (Montiert)

Reifentyp: Winterreifen
Felge: Leichtmetall (Zoll: 18)

Vorne links



(6 mm)

Kratzer

Vorne rechts



(6 mm)

Rost, Kratzer

Hinten links



(6 mm)

Hinten rechts



(6 mm)

Kratzer, Rost

2. Satz

Reifentyp: Sommerreifen
Felge: Leichtmetall (Zoll: 19)

Vorne links



(6 mm)

Vorne rechts



(6 mm)

Hinten links



(5 mm)

Hinten rechts



(5 mm)

Lackwerte

Fahrzeugteil	Lackschichtdicke (in μm)	Fahrzeugteil	Lackschichtdicke (in μm)
Fahrertür	60	Beifahrertür	70
Kotflügel vorne links	70	Kotflügel vorne rechts	80
Türe hinten links	60	Türe hinten rechts	60
Seitenteil hinten links	100	Seitenteil hinten rechts	105
Motorhaube	70	Heckklappe	70
Dach	120		



Technischer Zustand

Unterer Motorbereich	Keine Auffälligkeiten;
Schalt- / Automatikgetriebe	Keine Auffälligkeiten;
Lenkung	Keine Auffälligkeiten;
Batterie	Keine Auffälligkeiten;
Klimaanlage	Keine Auffälligkeiten;
Verteilergetriebe	Keine Auffälligkeiten;
Differential	Keine Auffälligkeiten;

Sonstige technische Mängel

Keine

Zusatzinformationen

Raucherfahrzeug; Service/Wartung fällig;

Verschleißteile

Bremsanlage	Keine Auffälligkeiten;
Kupplung	Keine Auffälligkeiten;
Fahrwerk	Keine Auffälligkeiten;



Serienausstattung

- 3. Bremsleuchte LED
- Airbag Beifahrerseite abschaltbar
- Aktive Motorhaube
- Ambiente-Beleuchtung
- Antriebsart: xDrive (Allrad)
- Auspuffanlage (2-Rohr-Anlage, links/rechts) mit Chromblenden
- Ausstattungs-Paket: Connected Professional
- Außenspiegel elektr. verstell- und heizbar
- BMW Live Cockpit Professional
- Bremsassistent
- Chrome-Line Exterieur
- Dachhimmel Anthrazit (BMW Individual)
- Durchladeeinrichtung (Mittelarmlehne hinten)
- Dynamische Stabilitäts-Control (DSC)
- Erste Hilfe-Kasten / Verbandkasten
- Aerodynamik-Paket M-Technic
- Airbag Fahrer-/Beifahrerseite
- Alarmanlage
- Anti-Blockier-System (ABS)
- Armauflage vorn
- Auspuffanlage trapezförmig, links/rechts
- Außenausstattung: Shadow-Line Hochglanz
- Blinkleuchten LED
- Bordcomputer
- Bremsenergieerückgewinnung (Rekuperationssystem)
- DAB-Tuner (Radioempfang digital)
- Diebstahlsicherung für Räder (Felgenschlösser)
- Dynamische Bremsleuchte
- Dynamische Traction Control (DTC)
- Fahrassistenz-System: Auffahrwarnsystem mit Bremsfunktion

- Fahrassistenz-System: Aufmerksamkeits-Assistent
- Fahrassistenz-System: Personenwarnung mit Bremsfunktion
- Fondorientierte Mittelkonsole
- Fußmatten Velours
- Gepäckraumabdeckung / Rollo
- Geschwindigkeits-Regelanlage mit Bremsfunktion
- Getränkehalter
- Heckklappenbetätigung automatisch
- Innenausstattung: Interieurleisten Alu Rhombic mit Akzentleiste
- Instrumentenkombination (erweiterter Umfang)
- Karosserie: 5-türig
- Kopf-Airbag-System hinten
- Lenkrad (Leder M-Technic)
- Leuchtweitenregelung (automatisch)
- Luftfederung Hinterachse
- Mild-Hybrid 210 kW (Motor 3,0 Ltr. - 210 kW Diesel)
- Modellpflege
- Nichtraucher-Paket
- Parkbremse elektrisch
- Reifendruck-Kontrollsystem
- Rücksitzlehne geteilt/klappbar (40:20:40)
- Scheibenwaschdüsen heizbar
- Seitenairbag vorn
- Service-System: Intelligenter Notruf inkl. TeleServices
- Sitzausstattung: 5-Sitzer
- Sitze vorn teilelekt. verstellbar
- Sport-Fahrwerk (M-Technic)
- Start/Stop-Anlage (Funktion)
- Warndreieck
- WLAN-Hotspot
- Zentralverriegelung mit Fernbedienung
- Service-System: Remote Services
- Service-System: Real Time Traffic Information (RTTI)
- Original Fahrzeug Farbe: SKYSCRAPER GRAU
- Fahrassistenz-System: Fahrerlebnisschalter
- Fensterheber elektrisch vorn + hinten
- Freisprecheinrichtung Bluetooth mit USB-/Audio-Schnittstelle
- Gepäckraum-Abtrennung (Netz)
- Geschwindigkeits-Begrenzeranlage (Speed Limit Device)
- Getriebe Sport-Automatic - (8-Stufen)
- Getränkehalter vorn und hinten
- Heckleuchten LED
- Innenspiegel mit Abblendautomatik
- Isofix-Aufnahmen für Kindersitz an Rücksitz
- Knieairbag Fahrerseite
- Kopf-Airbag-System vorn
- Lenksäule (Lenkrad) mechan. verstellbar
- Luftauslass (Air Breather) schwarz hochglänzend
- M Sport
- Mittelarmlehne hinten
- Nebelschlussleuchte(n)
- NOx-Speicherkatalysator (BMW Blue Performance)
- Personalisierungssystem (Personal Profile)
- Rußpartikelfilter
- Schadstoffarm nach Abgasnorm Euro 6
- Scheibenwischer mit Regensensor
- Service-System: ConnectedDrive Services
- Servolenkung Servotronic
- Sitzbezug / Polsterung: Leder-Optik / Sensatec
- Sitzheizung vorn
- Start-Stop-Knopf
- Vorbereitung Fahrerassistenzsystem I
- Wegfahrsperrung
- Wärme-/Sonnenschutzverglasung kombiniert (hinten abgedunkelt)
- Smartphone-Integration (Apple CarPlay und Android Auto)
- Service-System: Concierge Services
- Licht- und Regensensor

Sonderausstattung

- Außenausstattung: Shadow-Line Hochglanz (erweiterter Umfang)

- Außenspiegel elektr. anklappbar, alle Spiegel mit Abblendautomatik

- Bremsanlage: M Sportbremsen (Bremssättel lackiert)
- Dachreling Hochglanz Shadow-Line
- Lendenwirbelstütze Sitz vorn links und rechts
- Metallic-Lackierung
- Sitzbezug / Polsterung: Leder Dakota mit Farbnaht
- Sonnenschutzverglasung (hinten abgedunkelt)
- Dachreling schwarz
- Klimaautomatik 4-Zonen mit autom. Umluft-Control
- Rückfahrkamera
- Fahrassistenz-System: Fernlichtassistent
- Komfortzugang (Öffnungs- und Schließsystem)
- Fahrassistenz-System: Speed-Limit-Anzeige
- Fahrassistenz-System: Heckaufprall-Vermeidung (Prävention Heckkollision)
- Fahrassistenz-System: Spurwechsel-Warnsystem
- Fahrassistenz-System: Einparkhilfe Seite
- Fahrassistenz-System: Rückfahrlilfe Notbremsfunktion (Active PDC)
- Business-Paket
- Innovations-Paket
- Lenkrad heizbar
- Parkassistent-Paket
- Sitze vorn elektr. verstellbar (links mit Memory)
- Sound-System Harman-Kardon
- Fahrassistenz-System: Park-Assistent
- Sitzheizung vorn
- Scheinwerfer Laserlicht
- Head-up-Display
- Fahrassistenz-System: Driving Assistant
- Fahrassistenz-System: Frontkollisionswarnung
- Fahrassistenz-System: Querverkehrs-Assistent
- Fahrassistenz-System: Park-Assistent
- Rückfahrkamera

Die Daten der Serien- und Sonderausstattung werden aus der DAT Datenbank übernommen. Es kann keine Haftung für die Vollständigkeit und Richtigkeit übernommen werden

Fahrzeugfotos













30.03.2023	0009	DCP000919	2	2	210/4000	250
M1	AC		4963	4963	1868	1868
WBA31AJ0X0CN13279	7		1498	1498	2000	2000
BMW				90		
GSK			156	2610		2810
31A7			1260	1455		
IAA00800			1260	1455		
			73	3000		63
530D XDRIVE			2000	750		5
BAYER.MOT.WERKE-BMW			245/40 R19 98Y			
Fz.z.Fahrz.bei b. 8 Spl.			275/35 R19 100Y			
Kombi						
715/2007*2018/1832AP						7
SURCe;WLIF;AP;PI/CI/ M, NI I			ei*2007/46*1750*14			
Hybr. Diesel/E			18.05.2022		R	HK496867
0010	36AF	2993				
7.2/8.2: +150 B.ANHÄNGERBETRIEB						
NNLEISTUNG 2.2 KW						

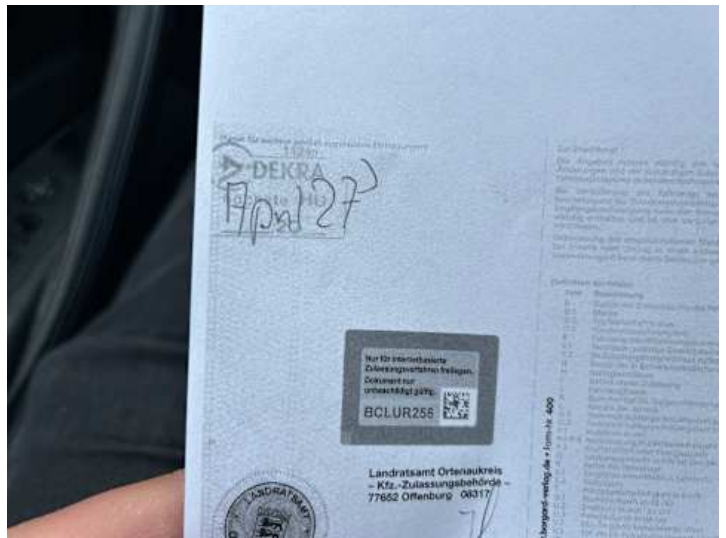

Fahrzeug Schadenfotos (Außen)



Windschutzscheibe (Riss/Bruch)



Windschutzscheibe (Riss/Bruch)



Windschutzscheibe (Riss/Bruch)



Rad (Kratzer)

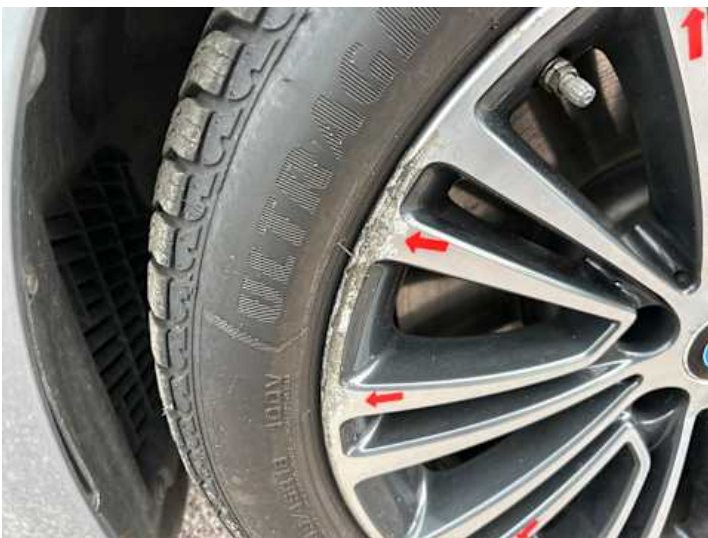

Rad (Kratzer)



Rad (Rost, Kratzer)



Rad (Rost, Kratzer)



Rad (Kratzer, Rost)



Fahrtür (Kratzer)

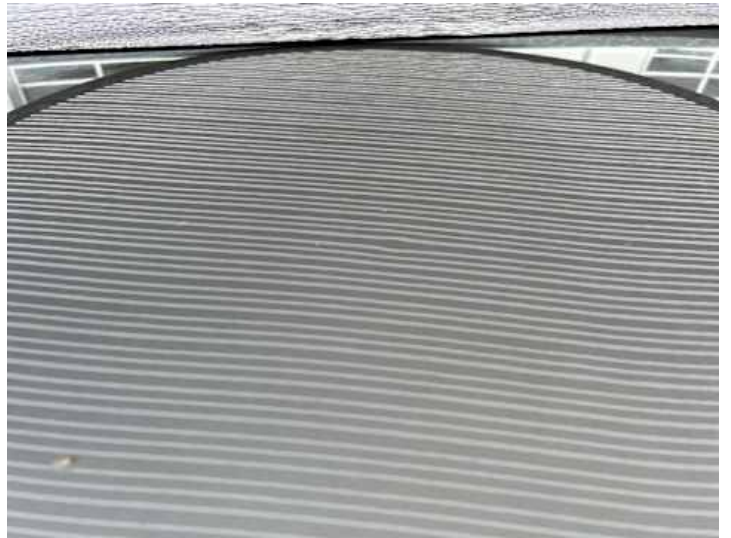

Dach (Delle)



Stoßstange hinten (Kratzer)



Stoßstange hinten (Kratzer)



Stoßstange hinten (Kratzer)

Fahrzeug Schadenfotos (Innen)



Innenraum (Brandloch)



Innenraum (Brandloch)



Innenraum (Brandloch)



Innenraum (Verschleiß)



Innenraum (Verschleiß)