

SCHADENART : Unbekannt
SCHADENTAG/BESICHTIG-DATUM : 19.04.2026 / 22.04.2026

| | |
|---------------------------------------|--|
| FAHRZEUGART | : PKW |
| AUFBAU | : Mehrzweckfahrzeug |
| FABRIKAT | : HYUNDAI |
| HAUPTTYP/UNTERTYP | : Ioniq 5 / 5 |
| FZG-I-NR | : KMHKN81C9SU372557 |
| KBA-NR | : 8252/ALA |
| KRAFTSTOFFART/HUBRAUM/LEISTUNG | : Elektro / / 81 kW |
| ERSTE / LETZTE ZULASSUNG | : 27.10.2025 / 27.10.2025 |
| VORBESITZER | : 0 |
| NAECHSTE HU | : 10.2026 |
| BEREIFUNG | |
| FABRIKAT VORNE | : KUMHO SOLUS 4S H A32 SUV |
| FABRIKAT HINTEN | : KUMHO SOLUS 4S H A32 SUV |
| DIMENSION VORNE | : 235/55 ZR19 105W M+S* |
| DIMENSION HINTEN | : 235/55 ZR19 105W M+S* |
| | VL VR HL HR |
| PROFILTIEFE | : 6,0 6,0 6,0 6,0 mm |
| LAUFLEISTUNG ABGELESEN | : 16.423 km |
| ALLGEMEINZUSTAND | : gut |
| FAHRZEUGZUSTAND | : unzerlegt, nicht repariert, Betriebs- und Verkehrssicherheit nicht beeinflusst |
| BESCHÄDIGUNGSBEREICH (E) | : vorne, vorne rechts, hinten, hinten links, links hinten |
| VORSCHADEN | : keine festgestellt |
| ALTSCHADEN | : keine festgestellt |
| LACKIERUNG (FARBTON / ART) | : 7-Grau-Metallic |

KBA-NUMMER 8252ALA

| | | | |
|-------------|----------------------|----------------------|----------------------|
| FABRIKAT | HYUNDAI | IONIQ 5 (NE) | GRUNDMODELL |
| FZ-IDENT-NR | KMHKN81C9SU372557 | | TYP-CODE 30 I5 01 |
| AUSSTATTG | AB 04.2025 | KUEHLUNG ALTERNATIV | LUEFTUNG B-SAEULE |
| | VERGL GET (PRIVACY) | GLAS AKUSTIKSCHUTZ | F-HEBER H EL IMPULSF |
| | F-HEBER V EL IMPULSF | INNENSP AUT ABLENDE | LENKRAD HEIZBAR |
| | A-SPIEG HIGH GLOSSY | NAVIGATIONSSYSTEM | SYSTEM "ECALL" |
| | SCHEINWERFER LED | SCHEINWERF INTELLIG | LED RUECKLEUCHTEN |
| | LED-LEUCHTBAND STOSS | BLINKER IN STOSSF | BLINDSPOT MONITORING |
| | LENDENWIRBELSTUETZE | AUSST STOFF/LEDER | SITZ V ELEKT VERST |
| | SITZE V HEIZBAR | SITZE H HEIZBAR | FRONTKAMERA |
| | HECKKLAPPE ELEKTR | ZIERL F-RAHM SCHW GL | SCHIEBEN BODENBLECH |
| | MITTELKONS SCHIEBBAR | SPURHALTEASSISTENT | KOFFERRAUM ABTEIL L |
| | RIEGELSCHLOSS | KINDERVERRIEG EL HI | PEDAL METAL |
| | SEITENRADAR V | TUERGRIFF AUTOMATIK | TOUCH SENS TUERGRIFF |
| | EINPARKHILFE V/H | ELEKTROMOT V/H 225KW | 1-GANG ELEKTRISCH |
| | LADEKABEL TYP E/F | DELUXE | CRUISE-CONTR ADAPTIV |
| | FUSSRASTE ALU | BREMSE V 18 ZOLL | BREMSE H 18 ZOLL |
| | BATT HEIZUNGSSYSTEM | 235/55 ZR19 105W * | WINTERREIFEN |
| | FELGE 7.5 J X 19 ALU | BATTERIE VERLAENGERT | TOTWINKEL-ASS AKTIV |
| | AUTOBAHN ASSISTENT | ALLRADANTRIEB | REIFENDRUCKKONTROLLE |
| | KOPFAIRBAG | SEITENAIRBAG | SEITENAIRBAG M |
| | WAERMEPUMPE | PAKET 1 | AUSFUEHRUNG EUROPA |
| | FACELIFT | PROD-LAND KOREA | |

A R B E I T S L O H N ZEITBASIS 10 AW=1 STD PREIS =100.00 EUR/STD

| ARB.POS.NR/ LEIT-NR | INSTANDSETZUNGS-/EINZEL-/VERBUNDARBEITEN | AW | ARB.- PREIS |
|------------------------|--|----|----------------|
| 66000A00 | FRONTKLAPPE EINPASSEN | 2 | 20.00 |
| 86512R00) | STOSSFAENGER V ERSETZEN (STOSSFAENGER AUSGEBAUT) UMFASST: NOTWENDIGE ANBAUTEILE AUS-/EINBAUEN | 8 | 80.00 |
| KN | STOSSFAENGER V AUS-/EINBAUEN | 5 | 50.00 |
| KN | STOSSFAENGER V U AUS-/EINBAUEN | 1 | 10.00 |
| KN | MOTORHAUBE AUS-/EINBAUEN | 3 | 30.00 |
| 81125R00 | MOTORHAUBENDAEMMATTE AB-/ANBAUEN | 2 | 20.00 |
| 86111R00 | FRONTSCHIEBE AUS-/EINBAUEN UMFASST: NOTWENDIGE ANBAUTEILE AUS-/EINBAUEN | 24 | 240.00 |

REPARATUR - KALKULATION NR 202604034

22.04.2026

ARBEITSLOHN ZEITBASIS 10 AW=1 STD PREIS =100.00 EUR/STD

| ARB.POS.NR/ LEIT-NR | INSTANDSETZUNGS-/EINZEL-/VERBUNDARBEITEN | AW | ARB.- PREIS |
|------------------------|---|----|----------------|
| 87771R00 | BLLENDE KOTFLUEGEL L AB-/ANBAUEN | 3 | 30.00 |
| 87771R0R | BLLENDE KOTFLUEGEL R AB-/ANBAUEN | 3 | 30.00 |
| 95470A00 | KAMERA KALIBRIEREN | 3 | 30.00 |
| 86111RB1 | KAMERA LAUFSCHIENE AUS-/EINBAUEN ERG | 2 | 20.00 |
| 79005A00 | ZEITZUSCHLAG FUER EINE HAUPTARBEIT | 2 | 20.00 |
| 99120A00 | RADAR V KALIBRIEREN | 10 | 100.00 |
| 86611R00 | STOSSFAENGER H ERSETZEN | 12 | 120.00 |
| | UMFASST: BEIDE HECKLEUCHTE A UND NOTWENDIGE ANBAUTEILE AUS-/EINBAUEN | | |
| 73700R00) | HECKKLAPPE ERNEUERN | 31 | 310.00 |
| | UMFASST: HECKKLAPPE AUS-/EINBAUEN. ANBAUTEILE UMBAUEN GGF ERNEUERN | | |
| KN | ZUS-ARB FUER DICHTMASSE HECKKLAPPE | 3 | 30.00 |
| KN | DRUCKVENTIL H L AUS-/EINBAUEN | 1 | 10.00 |
| KN | REIFEN H L DE-/MONTIEREN | 1 | 10.00 |
| 52910R00) | SCHEIBENRAD H L AUS-/EINBAUEN | 3 | 30.00 |
| KN | DIAGNOSE NACH REPARATUR | 3 | 30.00 |

LACKIERUNG (SYSTEM AZT)

LACK-DATEN GUELTIG AB : 25.01.2026

| LEIT-NR | ARBEITSGANG - MONT-TEILE AUSGEBAUT - 2-SCHICHT-MICA | AW |
|---------|--|----|
| 2640 | TRAEGER STOSSF H INNENTEILLACKIERUNG | 5 |
| 2931 | HECKTUER NEUTEILLACK ST I | 20 |
| 0283 | STOSSFAENGER V NEUTEILLACK ST K1N | 8 |
| 0455 | ZIERL U GRILL STOSSF NEUTEILLACK ST K1R | 4 |
| 2583 | STOSSFAENGER H NEUTEILLACK ST K1N | 10 |
| 2585 | STOSSFAENGER H O L NEUTEILLACK ST K1N | 5 |
| 2593 | ZIERL M STOSSF H NEUTEILLACK ST K1N | 8 |
| 2595 | ZIERL U STOSSF H NEUTEILLACK ST K1N | 5 |
| 2596 | DECK ABSCHLEPPPOESE H NEUTEILLACK ST K1N | 4 |
| 2667 | ABDECK ABSCHLEPPPOESE NEUTEILLACK ST K1N | 4 |
| 0471 | MOTORHAUBE REPARATURLACK ST III | 28 |
| 9551 | SCHEIBENRAD H L REPARATURLACK ST III | 9 |

REPARATUR - KALKULATION NR 202604034

22.04.2026

LACKIERUNG (SYSTEM AZT)

LACK-DATEN GUELTIG AB : 25.01.2026

| | | | |
|--------------------------------------|----------------|-----|---------|
| LACKIER-ZEITKOSTEN | | AW | ARB.- |
| FAKTOR | 100.00 EUR/STD | | PREIS |
| LACKIERZEIT | | 110 | |
| VORBE. HPT-ARB. KUNSTSTOFF-LACK. | | 8 | |
| VORBE. VERB-ARB. METALL-LACK. | | 8 | |
| VORBE. FARBE ANMISCHEN | | 3 | |
| VORBE. FARBMUSTER | | 3 | |
| GESAMT-LACKIERZEIT | 10 AW/STD : | 132 | 1320.00 |
| LACKIER-MATERIALKOSTEN | | | PREIS |
| NEUTEILLACKIERUNG | | | 250.02 |
| NEUTEILLACKIERUNG K1R | | | 25.80 |
| NEUTEILLACKIERUNG K1N | | | 442.80 |
| REPARATURLACKIERUNG | | | 257.28 |
| OBERFLAECHENLACKIERUNG | | | 22.29 |
| MAT-KONST. HPT-ARB. KUNSTSTOFF-LACK. | | | 53.00 |
| MAT-KONST. VERB-ARB. METALL-LACK. | | | 25.20 |
| MAT-KONST. FARBMUSTER | | | 5.40 |

ERSATZTEILE

PREISSTAND

: 01.04.2026 / 01

| LEIT-NR | MENGE | BEZEICHNUNG | TEILE-NR | PREIS |
|---------|-------|----------------------|--------------|--------|
| 0283 | | STOSSFAENGER V | 86510GICA0 | 537.75 |
| 0289 | 7 X | CLIP BEFESTIGUNG | 1420608250B | 4.55 |
| 0290 | 8 X | CLIP BEFESTIGUNG | 8615737000 | 23.04 |
| 0291 | | SCHRAUBE | 1243103107B | 0.48 |
| 0350 | 30 | SCHRAUBE | ;1249305167K | 41.10 |
| 0351 | 6 X | SCHRAUBE | 1125306256B | 4.86 |
| 0431 | | EMBLEM KUEHLERGRILL | 86305LI000 | 46.09 |
| 0455 | | ZIERL U GRILL STOSSF | 86530GICA0CA | 173.99 |
| 0485 | 14 X | CLIP BEFESTIGUNG | 8112637010 | 21.14 |
| 0798 | | ZIERLEISTE KOTFL V R | 87712GI000CA | 227.02 |
| 1401 | | FRONTSCHIEBE | 86111NI060 | 870.37 |
| 1411 | | KLEBESATZ FRONTSCH | ZK20063001A | 112.79 |
| 1428 | | KLEBEFOLIE REGENSENS | 96001A2000 | 50.52 |
| 2583 | | STOSSFAENGER H | 86650GIEB0CA | 342.75 |
| 2585 | | STOSSFAENGER H O L | 86656GICA0 | 59.81 |
| 2589 | | ABDECKUNG U STOSSF H | 866A1NI000CA | 65.30 |
| 2590 | 6 X | CLIP BEFESTIGUNG | 1420608250B | 3.90 |
| 2593 | | ZIERL M STOSSF H | 86671GICA0 | 456.15 |
| 2595 | | ZIERL U STOSSF H | 86696GICA0 | 78.93 |

REPARATUR - KALKULATION NR 202604034

22.04.2026

ERSATZTEILE

PREISSTAND

: 01.04.2026 / 01

| LEIT-NR | MENGE | BEZEICHNUNG | TEILE-NR | PREIS |
|---------|-------|-----------------------|--------------|--------|
| 2596 | | DECK ABSCHLEPPPOESE H | 866W5GICA0 | 9.84 |
| 2603 | | SCHRAUBE L | ;865793K000 | 1.31 |
| 2604 | | SCHRAUBE R | ;865793K000 | 1.31 |
| 2605 | | SCHRAUBE L | 1125306206K | 1.31 |
| 2606 | | SCHRAUBE R | 1125306206K | 1.31 |
| 2607 | 7 X | CLIP BEFESTIGUNG L | 1420608250B | 4.55 |
| 2608 | 7 X | CLIP BEFESTIGUNG R | 1420608250B | 4.55 |
| 2609 | | SCHRAUBE L | 1244105167B | 1.26 |
| 2610 | | SCHRAUBE R | 1244105167B | 1.26 |
| 2611 | | FESTSTELLER L | 9751902000 | 0.63 |
| 2612 | | FESTSTELLER R | 9751902000 | 0.63 |
| 2619 | 6 X | CLIP BEFESTIGUNG | 1420608250B | 3.90 |
| 2621 | | HALTER I L STOSSF H | 86651GI000 | 23.99 |
| 2622 | | HALTER I R STOSSF H | 86652GI000 | 23.99 |
| 2627 | 3 X | SCHRAUBE L | 1244106207B | 2.85 |
| 2628 | 3 X | SCHRAUBE R | 1244106207B | 2.85 |
| 2629 | | STUETZH L STOSSF H | 86625GICA0 | 23.17 |
| 2640 | | TRAEGER STOSSF H | 86631GICA0 | 208.30 |
| 2643 | 2 | SCHRAUBE | ;1249305167K | 2.74 |
| 2644 | 6 X | SCHRAUBE | 1125108306B | 10.50 |
| 2650 | 16 | SCHRAUBE | ;1249204127K | 9.76 |
| 2653 | 6 X | FESTSTELLER | 8684822000 | 14.28 |
| 2661 | | TRAEGER L STOSSF | 86633GI100 | 7.14 |
| 2662 | | TRAEGER R STOSSF | 86633GI100 | 7.14 |
| 2663 | 3 X | TRAEGER M STOSSF | 86637GICA0 | 30.03 |
| 2664 | 2 X | BLINDNIET | 1416003133 | 1.76 |
| 2665 | 6 X | CLIP BEFESTIGUNG | 8615737000 | 17.28 |
| 2667 | | ABDECK ABSCHLEPPPOESE | 86617GICA0CA | 12.14 |
| 2668 | | SCHRAUBE | 1243103107B | 0.48 |
| 2689 | | HALTER SENSOR H A L | 86681GICCO | 3.17 |
| 2690 | | HALTER SENSOR H A R | 86684GICCO | 3.17 |
| 2691 | | HALTER SENSOR H I L | 86683GICCO | 3.17 |
| 2692 | | HALTER SENSOR H I R | 86682GICCO | 3.17 |
| 2702 | | KENNZEICHEN H | KNPL6 | 18.00 |
| 2703 | | KENNZ-VERSTAERKUNG H | KNPL0 | 5.00 |
| 2931 | | HECKTUER | 72800NI000 | 861.59 |
| 2944 | | DTG KOFFERRAUMDECKEL | 81761GI000 | 116.32 |
| 2988 | 8 | FESTSTELLER | ;833152S000 | 10.80 |
| 2989 | 4 X | FESTSTELLER | 86590A9000 | 10.24 |
| 2990 | 4 X | SCHRAUBE | 87385GI000 | 5.68 |
| 2991 | 4 X | MUTTER | 873131C000 | 2.72 |
| 3003 | | ANSCHLAGPUFFER L | 1737920834 | 20.16 |
| 3004 | | ANSCHLAGPUFFER R | 1737920834 | 20.16 |

REPARATUR - KALKULATION NR 202604034

22.04.2026

ERSATZTEILE

PREISSTAND

: 01.04.2026 / 01

| LEIT-NR | MENGE | BEZEICHNUNG | TEILE-NR | PREIS |
|---------|-------|----------------------|-------------|--------|
| 3016 | | EMBLEM HECKKLAPPE R | 86316GI000 | 37.76 |
| 3046 | 8 | FESTSTELLER | ;833152S000 | 10.80 |
| 3047 | 34 X | SCHRAUBE | 1249304127K | 29.58 |
| 3048 | | MUTTER | 597393M000 | 5.05 |
| 3049 | 5 X | MUTTER | 1327106007K | 4.05 |
| 3050 | 5 X | SCHRAUBE | 872B1NI000 | 5.00 |
| 3051 | 2 | KAPPE | 1735129000B | 7.48 |
| 3053 | 4 X | CLIP BEFESTIGUNG | 87862R1000 | 20.28 |
| 3056 | 5 X | MUTTER | 1327106007K | 4.05 |
| 3061 | | KLEBESTREIFEN H | 87215GI500 | 8.05 |
| 3062 | 2 X | KLEBESTREIFEN H | 87214GI500 | 9.40 |
| 3063 | | KLEBESTREIFEN H | 87213NI000 | 26.29 |
| 3064 | 2 X | KLEBESTREIFEN H | 87216GI500 | 9.52 |
| 3065 | | SCHRAUBE | 87223NI000 | 2.00 |
| 3160 | | KLEBESATZ HECKSCH | ZK20063001A | 112.79 |
| 3163 | 8 X | DISTANZSTUECK H | 861143D000 | 24.16 |
| 3164 | 2 X | ABSCHIEDER | 861142L000 | 34.44 |
| 3165 | 2 X | DIST-STUECK HECKSCH | 871143K000 | 15.26 |
| 3166 | 2 X | KLAMMERN HECKSCHEIBE | 87116G6000 | 3.48 |
| 3284 | 9 X | MUTTER | 873131C000 | 6.12 |
| 3309 | | BLLENDE HECKL I L | 92471GI100 | 246.46 |
| 3310 | | BLLENDE HECKL I R | 92472GI100 | 246.46 |
| 3361 | | KENNZEICHENLEUCHTE L | 92501GI000 | 42.74 |
| 3362 | | KENNZEICHENLEUCHTE R | 92502GI000 | 42.74 |
| 4809 | 12 X | FESTSTELLER | ;823152P000 | 13.32 |
| 4919 | 3 X | FESTSTELLER L | ;823152P000 | 3.33 |
| 4920 | 3 X | FESTSTELLER R | ;823152P000 | 3.33 |
| 4921 | 3 X | FESTSTELLER | ;823152P000 | 3.33 |
| 4923 | 4 X | FESTSTELLER | ;823152P000 | 4.44 |
| 4925 | | FESTSTELLER L | 1491004000 | 0.43 |
| 4926 | | FESTSTELLER R | 1491004000 | 0.43 |
| 4927 | | SCHRAUBE L | 1249304163 | 0.38 |
| 4928 | | SCHRAUBE R | 1249304163 | 0.38 |
| 9569 | | DRUCKVENTIL H L | 52948BE000 | 37.45 |

Lichtbildanlage



Bild 1



Bild 2



Bild 3



Bild 4



Bild 5



Bild 6



Bild 7



Bild 8



Bild 9



Bild 10



Bild 11

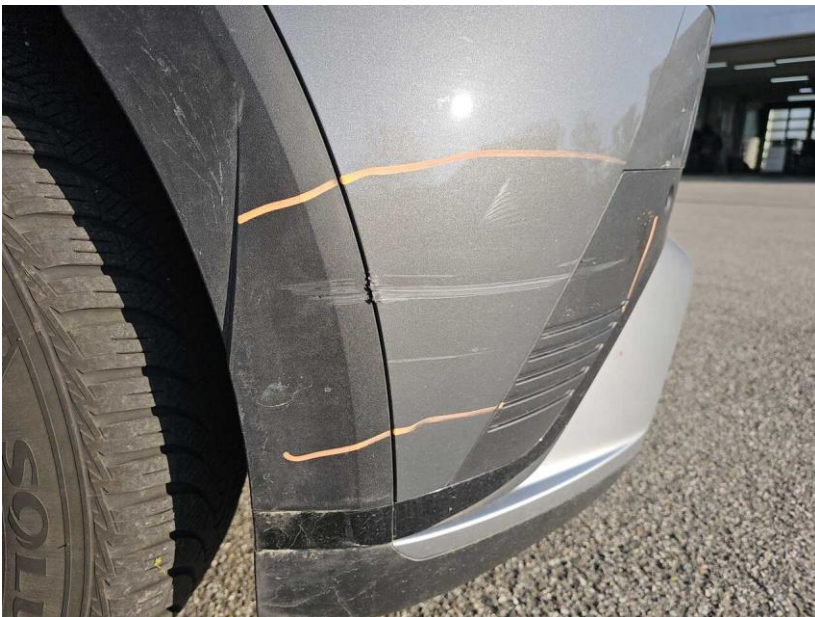

Bild 12



Bild 13



Bild 14



Bild 15



Bild 16



Bild 17



Bild 18



Bild 19



Bild 20



Bild 21