



Zustandsbericht

- Protokoll der Fahrzeugbewertung -

Berichts-Nr: 10096968
vom: 23.02.2026

» Übersicht

Auftrags-Nr: 1002330681
Besichtigt am: 23.02.2026 11:26
Berichts-Nr: 10096968
FIN: VSSZZZKJ1PR009415



Fahrzeugansicht - diagonal
vorne links



Fahrzeugansicht - diagonal
hinten rechts



Innenraum - Cockpit mit
Laufleistung



Zustandsbericht

- Protokoll der Fahrzeugbewertung -

Berichts-Nr: 10096968
vom: 23.02.2026

» Fahrzeugdaten

Fahrzeugkategorie:	Personenkraftwagen
Fahrzeugart:	Limousine
Hersteller:	Seat
Modell:	Ibiza
HSN / TSN:	7593 / ARI
Erstzulassungsdatum:	30.01.2023
Laufleistung:	16.752 km
Nachweis Kilometerstand:	Abgelesen
Farbe:	Reinrot
Farbe Dach:	Reinrot
Antriebsart:	Frontantrieb
Motorisierung/Kraftstoff:	Benzin
Hubraum:	999 ccm
Leistung:	81 kW (111 PS)
Fahrzeuglänge:	
Fahrzeughöhe:	
Fahrzeugbreite:	
Zulässiges Gesamtgewicht:	
Radstand:	
Anzahl Achsen:	2
Zylinder:	3
Schadstoffklasse:	Euro 6
Anzahl Türen:	4
Anzahl Sitze:	5
Getriebe:	Schaltgetriebe 6-Gang
Polsterart:	Stoff
Interieurfarbe:	Titanschwarz
Anzahl vorhandene Schlüssel:	2

» Dokumente & Wartung

Nächste HU:	01.2026
Zulassungsbescheinigung (ZBT1 Original) vorhanden:	Nein
Zulassungsbescheinigung entgegengenommen:	Nein
Kennzeichen entgegengenommen:	Keine
Wartungsheft:	Digital
Wartungsnachweis:	Nicht prüfbar
Datum der letzten Wartung:	
Km-Stand bei letzter Wartung:	
Restlauf bis Service:	252 Tag(e)



Zustandsbericht

Berichts-Nr: 10096968
vom: 23.02.2026

- Protokoll der Fahrzeugbewertung -

» Fahrzeugausstattung

2 Leseleuchten vorn	Einbau Differenzierung für Getriebe"MQ 200_GA" -- Fahrzeugteile --
3 Zyl.Ottomotor 1,0L Aggr. 05C.A	Einparkhilfe
3-Zyl.-Benzinmotor 1,0 l/81 kW TSI Grundmotor: TJ4/TC5, "TSI" "eTSI"	Einton-Signalhorn
4 Türen	Elektronisches Stabilisierungsprogramm (ESP)
6 Lautsprecher (passiv)	Embleme
6-Gang-Schaltgetriebe "M6"	Extern, USB Typ-C nur Datenbuchse(n)
Abdeckungen für Leichtmetallräder	Fahrprofilauswahl und konv. Dämpfer
Abgasendrohr hinten (Standard)	Fahrzeuge mit besonderen Produktaufwertungsmaßnahmen
Abgaskonzept, EU6 AP	Fahrzeugklassen-Differenzierung -6F0-
Abwicklung Serie	Federbereich 12 nur Einbausteuerung keine Bedarfsprognose
Airbag FS und BFS, ohne Knieairbag, mit BFS-Deaktivierung	Fensterheber mit Komfortschaltung und Abschaltsicherung, elektrisch
Aktivkohlebehälter (EVAP)	Fertigungsablauf Standard
Ambientelicht Ausführung 1	Formteilhimmel ungeteilt
Antenne für AM/FM Empfang, Diversity	Frei konfigurierbares Kombiinstrument
Armaturentafel Standard	Frischluftansaugung mit Aktivkohlefilter
Aufkleber/Schilder, deutsch-französisch-holländisch	Front Assist inkl. City ANB ohne ACC
Außenspiegel links, konvex	Frontantrieb
Außenspiegel rechts, konvex	Frontscheibe, Wärmeschutzglas
Außenspiegel, elektrisch anklappbar und elektrisch einstell-/beheizbar	Frostschutz bis -25 Grad Celsius Toleranz bis -30 Grad C
Außenspiegelgehäuse und diverse Anbauteile in Wagenfarbe	Fußgänger- und Radfahrschutzmaßnahmen erweitert und vorausschauend
Ausströmer	Fußhebelwerk "Standard"
Batterie 320A (49Ah)	Ganzjahresreifen 195/55 R16 91 V xl
Bauteilesatz ohne länderspezifische Bauvorschrift	Ganzjahresreifen auf 16"-Leichtmetallrädern
Berganfahrassistent	Gepäckraumabdeckung, klappbar
Betriebserlaubnis Nachtrag	Gepäckraumauskleidung (Ausf.1)
Bordliteratur in Deutsch	Geschwindigkeitsregelanlage plus Speed-Limiter
Bordwerkzeug	Gewichtsbereich 8 nur Einbausteuerung keine Bedarfsprognose
Chrom-Paket	Gurtkontrolle, E-Kontakt vorn und hinten, optisch und akustisch
Climatronic mit Stauluftregelung, FCKW-frei	Handbremshebelgriff in Leder
Dämpfung hinten, Sport	Heckscheiben-Wisch-Waschanlage mit Intervallschaltung
Dämpfung vorn	Hinterachse verstärkt (Ausführung 2)
Datenträger für EU, integriert	Höheneinstellung,manuell,für Vordersitze
Dekor-Einlagen	Innenleuchte im Fußraum vorn und hinten
Differenzialsperre (XDS) Dynamische Traktions Hilfe	Instrumenteneinsatz, Anzeige in KM/H
Digitaler Radioempfang	Kältemittel R1234yf
Drehstromgenerator 140 A	Kartenmaterial (Mapcare) (Europa)
Dreip.Automatikgurte hinten außen mit ECE-Label	Kein Sonderfahrzeug,Standard-Ausführung
Dreip.-Automatikgurte vorn,mit Gurt- klemmer ohne Höheneinstellung	Keine Aktionsausführung
Dreipunkt-Automatikgurt für mittleren Fondsitz	Kindersitzverankerung für Kindersitzsystem ISO FIX
ECO-Funktion	Kopfstützen hinten (3 Stück)



Zustandsbericht

- Protokoll der Fahrzeugbewertung -

Berichts-Nr: 10096968
vom: 23.02.2026

Kopfstützen vorn	Ohne Individualeinbau
Kraftstoffsystem Otto-Einspritzer (Tropicalisiert)	Ohne Kamerasysteme/Umfeldsensorik
Kurzheck	Ohne Ladeboden
Landesverkaufsprogramm Deutschland	Ohne Lehnenentriegelung für Vordersitze
LED- Hauptscheinwerfer mit Linse	Ohne Lendenwirbelstütze in den Sitzlehnen
Ledersportmultifunktionslenkrad	Ohne Lichtassistent
LED-Kennzeichenbeleuchtung	Ohne Mittelarmlehne vorn
Leichtmetallräder 6 1/2J x 16	Ohne Scheinwerferreinigungsanlage
Lenksäule, axial u. vertikal einstellbar	Ohne Schubladen unter den Vordersitzen
Leuchtwertenregulierung, autom. dynamisch (reguliert sich im Fahrbetrieb)	Ohne Sonderspezifikationen
Linkslenker	Ohne Spurwechselassistent
Mirror Link plus Wireless "App" plus RSE (Vorbereitung)	Ohne Überführungsausrüstung
Mit Multifunktionskamera	Ohne Verbandmaterial, ohne Warndreieck
Modul Boden hinten Ausführung 1	Ohne Verkehrszeichenerkennung
Müdigkeitserkennung	Ohne Wärmespeicher/Zusatzheizung
Multifunktionsanzeige/Bordcomputer "FPK" Entry	Ohne Waschwasser-Standanzeige
Navigationsgerät-High	Ohne zus. Geräuschdämpfungsmaßnahmen für Innenraum
Navigationssystem	Ohne zus. Karosserieabdeckungen seitlich(Steinschlagschutz)
Nebelscheinwerfer	Ohne zus. Triebwerks-Unterschutz
Nebelschlussleuchte	Ohne Zusatz-/Standheizung
Nicht Heissland	Ohne zusätzliche Bereifung
Nichtraucherausführung	Online-Dienst, mit OCU, mit Head Unit Codierung, ohne WFS-Verbund
Normalausführung	Optionsinfotainment (MIB3)
Normal-Lackierung	Pannen-Set
Normalluftfilter	Preisnachlass-Paket
Normalsitze vorn	Privater Notruf
Ohne 2. Batterie	Radschrauben mit Diebstahlsicherung (nicht abschließbar)
Ohne alternativ-Antriebssystem	Radstand
Ohne Anhängervorrichtung	Rechtsverkehr
Ohne Applikationen	Regionscode " ECE " für Radio
Ohne Aufnahmevorrichtung im Kofferraum	Reifen ohne Festlegung der Reifenmarke
Ohne beheizbare Scheibenwaschdüsen	Reifendruckkontrolle
Ohne besondere Farbausstattung	Rücksitzbank ungeteilt, Lehne geteilt umlegbar
Ohne besondere Karosseriemaßnahmen	SBBR-Leuchte in LED-Technik
Ohne CD-Wechsler/CD-Player	Schalthebelknopf/-Griff in Leder
Ohne Dacheinsatz (Volldach)	Scheiben seitlich und hinten in Wärmeschutzverglasung
Ohne Dachreling / Dachlastträger	Scheibenbremsen hinten (Geomet D)
Ohne erweitertem Sicherheitssystem	Scheibenbremsen vorn (Geomet D)
Ohne Feuerlöscher	Scheibenwischer-Intervallschaltung mit Licht/Regensensor
Ohne Fußmatten	Schriftzugsatz
Ohne Gepäck-Netze/Taschen an Rückenlehnen	SEAT "Full LED"
Ohne Heckspoiler	SEAT CONNECT gen3 - Medien & Internet (Online-Infotainment)



Zustandsbericht

- Protokoll der Fahrzeugbewertung -

Berichts-Nr: 10096968
vom: 23.02.2026

SEAT CONNECT gen3 - Sicherheit & Service, Remote-Zugriff
und Online-Infotainment

Seitenairbag vorn, mit Kopfairbag

Seitenschutzleiste

Serienkraftstoff-Erstbefüllung

Serviceanzeige 30000 km oder 2 Jahre (variabel)

Servolenkung

Sicherheitsinnenspiegel automatisch abblendbar

Sitzbezüge in Stoff

Sitzheizung für Vordersitze getrennt regelbar

Sonderpreis

Sonnenblenden mit Spiegel, Airbag-Label auf
Beifahrersonnenblende

Spezielles Typschild für EG für M1-Pkw

Sprachsteuerung

Spurhalteassistent

Stabilisator vorn

Standard-Klimazonen

Start/Stop-Anlage mit Rekuperation

Stoßfänger Sport

Tagesfahrlicht mit Assistenzfahrlicht u.Coming- Leaving-home
Funktion manuell

Telefonvorbereitung für Handy

Top-Sport-Ausstattung

Trägerfrequenz 433,92 bis 434,42 MHz

Transportschutzfolie (Mindestschutz) mit zus.
Transportschutzmaßnahmen

Tür und Seitenverkleidung

Typprüfplatz Deutschland

Typzeichen und Firmenemblem

Überhang hinten, kurz

Ultraschall-Einparkhilfe hinten

Variante

Version Standard

Wartungsintervallverlängerung

Wegfahrsperrung elektronisch

Werksinterne Steuerung Selbstabholer

Winterpaket

Zentralverriegelung m. FunkfernbedienungInnenbetätigung
ohne Safesicherung

Zierleisten Standard



Zustandsbericht

- Protokoll der Fahrzeugbewertung -

Berichts-Nr: 10096968
vom: 23.02.2026

» Bereifung

MONTIERTE BEREIFUNG

Hersteller	Ort	Position	Typ	Felge	Dimension	Profiltiefe
Vredestein	Vorne	Links	Ganzjahresreifen	Aluminium	195/55 R 16 91 V	4,0 mm
Vredestein	Vorne	Rechts	Ganzjahresreifen	Aluminium	195/55 R 16 91 V	4,0 mm
Vredestein	Hinten	Links	Ganzjahresreifen	Aluminium	195/55 R 16 91 V	6,0 mm
Vredestein	Hinten	Rechts	Ganzjahresreifen	Aluminium	195/55 R 16 91 V	6,0 mm

Reifen zulässig: Ja

Reifen verkehrssicher: Ja

ERSATZ-/NOTRAD & ZUBEHÖR

Bordwerkzeug vorhanden: Ja

Tirefit vorhanden: Ja

Tirefit Ablaufdatum: 05.2026

Kompressor vorhanden: Ja



Zustandsbericht

- Protokoll der Fahrzeugbewertung -

Berichts-Nr: 10096968
vom: 23.02.2026

» Wertmindernde Faktoren

Nr	Bauteil	Schadensbeschreibung	Reparaturempfehlung
1	Bremsscheiben hinten	Korrosion	Ersetzen
2	Bremsbeläge hinten	Korrosion	Ersetzen
3	HU/AU (Haupt-/Abgasuntersuchung)	Nachweis fehlt	Ersetzen
4	Alufelge vorne links	Kratzer	Pauschalbetrag
5	Antenne	Beschädigt	Ersetzen
6	Motorhaube	Steinschlag	Auslegen + Polieren

» Gebrauchsspuren

Nr	Bauteil	Schadensbeschreibung	Reparaturempfehlung
1	Stoßfänger hinten	Kratzer	Akzeptabel (Gebrauchsspur)
2	Seitenwand hinten rechts	Abweichend vom Auslieferungszustand/-umfang	Akzeptabel (Gebrauchsspur)
3	Alufelge vorne rechts	Kratzer	Akzeptabel (Gebrauchsspur)
4	Bremsscheiben vorne	Flugrost	Akzeptabel (Gebrauchsspur)



Zustandsbericht

- Protokoll der Fahrzeugbewertung -

Berichts-Nr: 10096968
vom: 23.02.2026

» Merkantile Wertminderung

Unfallfahrzeug:	Ja
Vorschäden bekannt:	Ja
Vorschäden feststellbar:	Ja
Nachlackierungen vorhanden:	Ja
Nachlackierungen professionell ausgeführt:	Ja
Lackschichtdickenmessung durchgeführt:	Ja - mit Auffälligkeiten/Abweichungen

Nr	Bauteil	Schadensbeschreibung	Reparaturstatus	Reparaturkosten
1	Andere	Vollkaskoschaden		€ 5.503,82
Summe (ohne MwSt.):				€ 5.503,82

ERGEBNISSE DER LACKSCHICHTDICKENMESSUNG

Bauteil	Lack (µm)
Lackschichtdicke Seitenwand hinten rechts (µm)	183,0
Lackschichtdicke Tür vorne rechts (µm)	168,0
Lackschichtdicke Tür hinten rechts (µm)	152,0

Pro Bauteil wurden mindestens 3 Messungen durchgeführt.



Zustandsbericht

Berichts-Nr: 10096968
vom: 23.02.2026

- Protokoll der Fahrzeugbewertung -

» Hinweise zum Zustandsbericht

Angaben zum Auftrag und zum Bewertungsumfang:

Es wurde der Auftrag erteilt, einen Zustandsbericht über das beschriebene Fahrzeug zu erstellen.

Die Fahrzeugzustandsbewertung erfolgte auftragsgemäß auf Basis der vom Auftraggeber vorgegebenen Standards für Fahrzeugbewertungen. Die Feststellungen im Einzelfall trifft der Sachverständige aufgrund eigener Sachkunde und nach eigenem sachverständigen Ermessen.

Fahrzeug-Identifizierung:

VSSZZZKJ1PR009415

FIN abgelesen und stimmt mit Unterlagen überein

Allgemeinzustand:

Mittelmäßiger Allgemeinzustand

Besichtigungsbedingungen:

Eingeschränkt, Schwer zugänglich

Hebebühne/Hubmittel benutzt:

Nein

Motorenlauf durchgeführt:

Ja

Fahrprobe durchgeführt:

Nein



Zustandsbericht

- Protokoll der Fahrzeugbewertung -

Berichts-Nr: 10096968
vom: 23.02.2026

» Sonstige Bemerkungen

Vorliegendes Exemplar wurde auf elektronischem Wege erzeugt. Es ist ohne Originalunterschrift gültig.

Zusätzliche Hinweise zum Zustandsbericht:

(23.02.2026 11:26) Fzg verschmutzt und zugeparkt auf matschig Wiese. Keine Besichtigung von unten möglich.



Zustandsbericht

- Protokoll der Fahrzeugbewertung -

Berichts-Nr: 10096968
vom: 23.02.2026

» Ansichtsfotos



Fahrzeugansicht - diagonal vorne links



Fahrzeugansicht - diagonal vorne rechts



Fahrzeugansicht - diagonal hinten links



Fahrzeugansicht - diagonal hinten rechts



Innenraum - Cockpit mit Laufleistung



Equipment - Bordwerkzeug



Seitenansicht - Schweller links

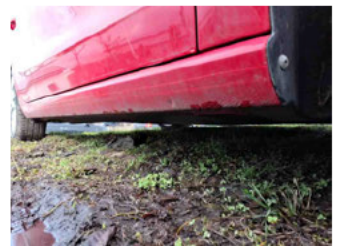

Seitenansicht - Schweller rechts



Fahrzeug - Typenschild/Fahrgestellnummer



Räder - Rad montiert vorne links

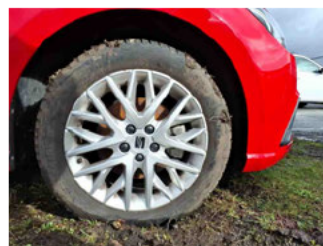

Räder - Rad montiert vorne rechts

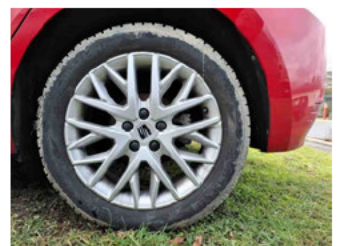

Räder - Rad montiert hinten links



Räder - Rad montiert hinten rechts



Innenraum - Mittelkonsole

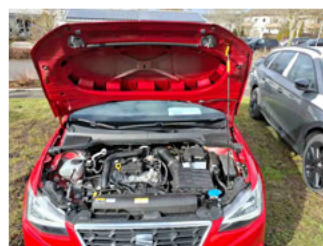

Fahrzeug - Motorraum offen

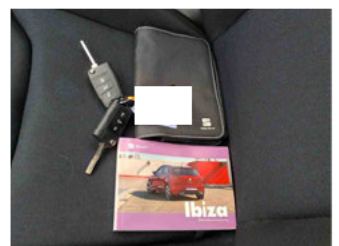

Equipment - Boardmappe/ Securitybag



Innenraum - Kofferraum



Fahrzeug - abgegebene ZB1



Lackstärke Tür hinten rechts



Lackstärke Tür vorne rechts



Zustandsbericht

- Protokoll der Fahrzeugbewertung -

Berichts-Nr: 10096968
vom: 23.02.2026



Lackstärke Seitenwand hinten rechts



Fahrzeug - Serviceunterlagen /
Wartungsnachweis



Innenraum - vorne



Innenraum - hinten



Räder - Haltbarkeitsdatum
Tirefit



Unterbodenscan



Innenraum -
Navigationsgerät/Radio



Zustandsbericht

- Protokoll der Fahrzeugbewertung -

Berichts-Nr: 10096968
vom: 23.02.2026

» Beschädigungsfotos

WERTMINDERNDE FAKTOREN

1 - Bremsscheiben hinten - Korrosion - Ersetzen



2 - Bremsbeläge hinten - Korrosion - Ersetzen

Kommentar

Verbund mit Scheiben.



3 - HU/AU (Haupt-/Abgasuntersuchung) - Nachweis fehlt - Ersetzen

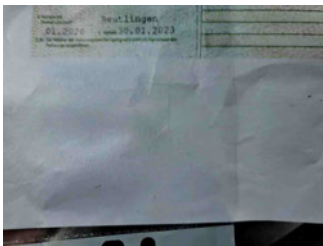

4 - Alufelge vorne links - Kratzer - Pauschalbetrag



5 - Antenne - Beschädigt - Ersetzen





Zustandsbericht

- Protokoll der Fahrzeugbewertung -

Berichts-Nr: 10096968
vom: 23.02.2026

6 - Motorhaube - Steinschlag - Auslegen + Polieren



GEBRAUCHSSPUREN

1 - Stoßfänger hinten - Kratzer - Akzeptabel (Gebrauchsspur)



2 - Seitenwand hinten rechts - Abweichend vom Auslieferungszustand/-umfang - Akzeptabel (Gebrauchsspur)

Kommentar	Lackfehler.
-----------	-------------

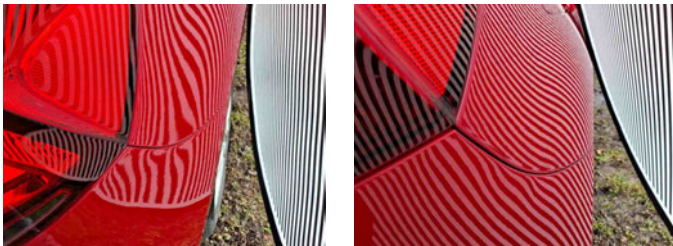

3 - Alufelge vorne rechts - Kratzer - Akzeptabel (Gebrauchsspur)



4 - Bremsscheiben vorne - Flugrost - Akzeptabel (Gebrauchsspur)





Zustandsbericht

- Protokoll der Fahrzeugbewertung -

Berichts-Nr: 10096968
vom: 23.02.2026