

JMZDR1WBJ00207785

Angaben zum Fahrzeug

Halter		Besichtigungszustand	ausreichend
Kennzeichen		Laufleistung (abgelesen)	35.923 km
Hersteller	Mazda	Restlauf bis Service	
Typ/Modell	MX-30	HU (Abgelesen aus ZBI)	05/2027
Fahrgestellnummer	JMZDR1WBJ00207785	Leistung / Hubraum	81 kW / 0 ccm
Erstzulassung	12.04.2023	Polster/Farbe	Leder / Schwarz-Braun
Letzte Wartung		Lackierung	Weiß
Kraftstoffart	Elektro	Getriebe	Automatik

Zustandsbericht

Wertmindernde Faktoren

Nr.	Bauteilgruppe	Beschreibung
1	Seitenwand links	Seitenwand - Kratzer - lackieren

Gebrauchsspuren

Nr.	Bauteilgruppe	Beschreibung
1	Rad/Reifen	Leichtmetallfelge hinten links - Kratzer - kein Abzug

Fehlteile

Fehlteil
Unterlagen - HU Bescheinigung

Festgestellte Nachlackierungen

Nr.	Ort
Keine feststellbar	

Hauptbereifung

Achse	Reifengröße	Hersteller	Reifentyp	Profiltiefe	Verktgl.	Zul.
1	215/55 R18 99V	Goodyear	Ganzjahresreifen	4mm - 4mm	i.O.	i.O.
2	215/55 R18 99V	Goodyear	Ganzjahresreifen	6mm - 6mm	i.O.	i.O.

Ersatz

Typ	Reifengröße	Hersteller	Reifentyp	Profiltiefe	Ablaufdatum
Tirefit					07/2028

Der Verschleißzustand sowie evtl. Schäden an der Bereifung sind wertmäßig berücksichtigt.

TÜV SÜD Auto Partner GmbH
Wiesenring 2
04159 Leipzig

Besichtigungsort
TÜV SÜD KFZ-Prüfstelle
Neuss
Hammer Landstraße 95
41460 Neuss

Besichtigungsdatum: 02.06.2026
Protokollnummer: 45797210
Erstellt durch: Markus Böttcher
Besichtigt durch: Demir



Angaben zum Fahrzeug

Hersteller	Mazda	Besichtigungszustand	ausreichend
Typ/Modell	MX-30	Laufleistung (abgelesen)	35.923 km
Fahrgestellnummer	JMZDR1WBJ00207785	Erstzulassung	12.04.2023

Angaben zum Auftrag:

Auftragsgemäß erfolgte die Fahrzeugzustandsbewertung in demontagefreien Zustand.

Grundlage dieses Produktes stellt der Leitfaden für Fahrzeugrücknahmen und Bewertungen gemäß des Schadengrenzmusterkatalog des Auftraggebers dar. Die expliziten Feststellungen im Einzelfall trifft der Sachverständige objektiv im Rahmen der vorgegebenen Standards aufgrund eigener Sachkunde.

Fahrzeug-Identifizierung:

Die Fahrzeug-Identifizierungsnummer (FIN) wurde am Fahrzeug abgelesen und die Übereinstimmung im Verlauf der Besichtigung durch den Unterzeichner mit den vorgelegten Unterlagen festgestellt.

Besichtigungsbedingungen:

Die Besichtigungsbedingungen waren zur Beurteilung des Fahrzeuges ausreichend.

Allgemeinzustand:

Das Fahrzeug weist dem Alter und Einsatzzweck entsprechende Gebrauchsspuren auf.

Unterschrift Sachverständiger (Markus Böttcher)

Vorliegendes Druckexemplar wurde auf elektronischem Wege erzeugt. Der benannte Sachverständige versichert, dass der Inhalt die von ihm getroffenen Feststellungen korrekt wiedergibt. Es ist ohne Originalunterschrift gültig.



Übersichtsfotos



Abbildung 1: FIN



Abbildung 2: Schräg vorne

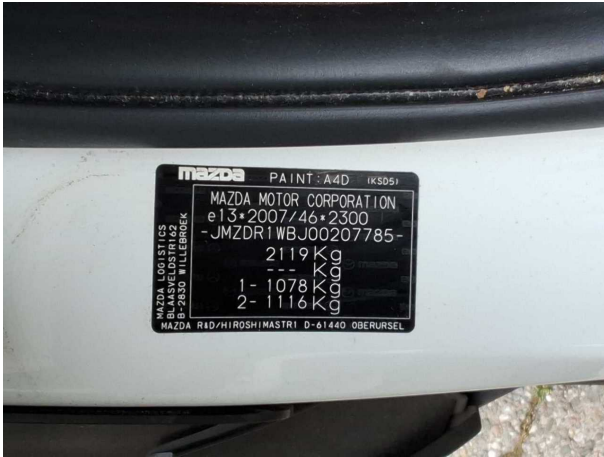

Abbildung 3: Schräg vorne



Abbildung 4: Schräg hinten



Abbildung 5: Schräg hinten



Abbildung 6: Montierte Bereifung



Abbildung 7: Innenraum vorne



Abbildung 8: Laderaum

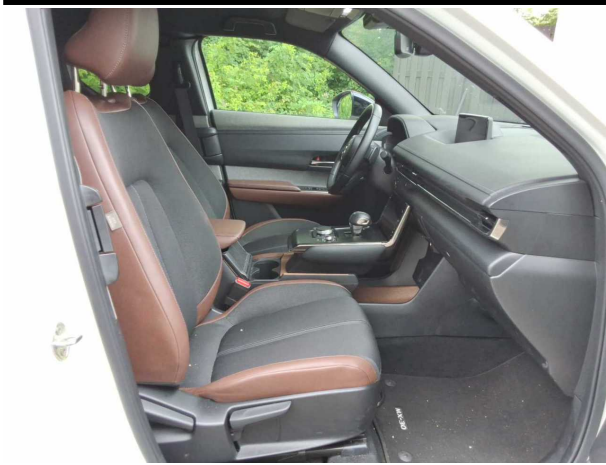

Abbildung 9: Kombiinstrument



Abbildung 10: Kombiinstrument



Abbildung 11: Instrumententafel



Abbildung 12: Dokumente

TÜV SÜD Auto Partner GmbH
 Wiesenring 2
 04159 Leipzig

Besichtigungsort
 TÜV SÜD KFZ-Prüfstelle
 Neuss
 Hammer Landstraße 95
 41460 Neuss

Besichtigungsdatum: 02.06.2026
Protokollnummer: 45797210
 Erstellt durch: Markus Böttcher
 Besichtigt durch: Demir

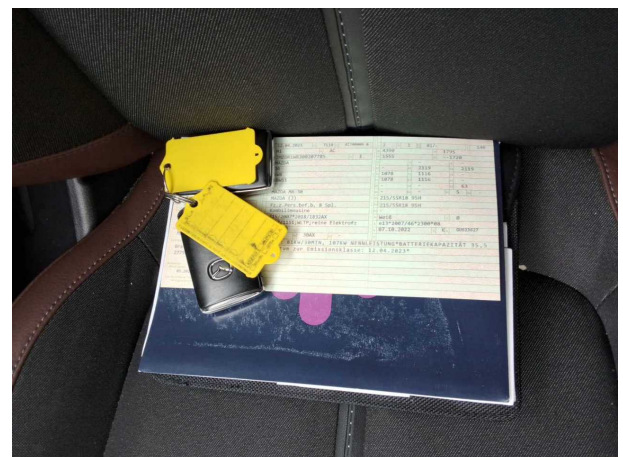

Abbildung 13: Dokumente

TÜV SÜD Auto Partner GmbH
Wiesenring 2
04159 Leipzig

Besichtigungsort
TÜV SÜD KFZ-Prüfstelle
Neuss
Hammer Landstraße 95
41460 Neuss

Besichtigungsdatum: 02.06.2026
Protokollnummer: 45797210
Erstellt durch: Markus Böttcher
Besichtigt durch: Demir



Beschädigungsfotos



Beschädigung #1: Seitenwand links: Seitenwand - Kratzer - lackieren



Beschädigung #1: Seitenwand links: Seitenwand - Kratzer - lackieren



Beschädigung #1: Seitenwand links: Seitenwand - Kratzer - lackieren

