



Zustandsbericht

Kunde :	Allane SE HCBE	Amtl. Kennzeichen :	WÜ-IQ 305E
Berichtsnummer :	000000922771-DE926		
Referenznummer:	31181627		

Fahrzeugdaten

Hyundai Ioniq 5 (05.2021->) Uniq Elektro 4WD

Fahrzeug-Ident.-Nr.:	KMHKR81CPNU084900	Laufleistung abgelesen:	55078 km
Erstzulassung / Baujahr:	01.06.2022 / 2022	Besichtigungsdatum/-ort:	02.06.2026 Siemensstr. 6, 63329 Egelsbach
Fahrzeugart:	PKW	Aufbauart:	Limousine
Kraftstoff:	Elektro	Getriebe Art:	Automatik
Navi.-Datenträger:	Festplattenlaufwerk	Hubraum / Leistung:	0 ccm / 225 kW (306 PS)
Antriebsart:	Allrad	Lackfarbe:	Mystic Olive / MIC
Lackart:	Metallic	Türen / Sitzplätze:	5 / 5
Anzahl Schlüssel:	2	Nächste HU / AU:	07.2027 / 07.2027
Polster Art:	Lederimitat	Serviceheft verfügbar:	Ja
Farbe Innenausstattung:	Schwarz	Serviceheft gepflegt:	Ja
Raucherfahrzeug:	Nein	Letzter Service km / am:	53964 / 05.05.2026
Fahrzeug fahrbereit:	Ja	Vorgelegte Fahrzeug- Unterlagen:	ZB I (Fzg.Schein)
Zustand aussen:	2 - Gut	Zustand innen:	2 - Gut

Der Zustandsbericht wurde unparteiisch und nach bestem Wissen und Gewissen erstellt. Die im Zustandsbericht aufgeführten Bilder sind Bestandteil der Fahrzeugbeschreibung, hinsichtlich der Ausstattung und des Fahrzeug-zustandes.



Montierte Bereifung

Reifenart / Felgentyp:	Sommerreifen	Aluminium original
1. Achse - links / Zust.	Michelin	235/55/R19/105W 6 mm
1. Achse - rechts / Zust.	Michelin	235/55/R19/105W 6 mm
2. Achse - links / Zust.	Michelin	235/55/R19/105W 6 mm
2. Achse - rechts / Zust.	Michelin	235/55/R19/105W 6 mm
Verkehrssicherheit:	Verkehrssicher	

Serienausstattung

- Ablagetasche an Vordersitzlehnen
- Airbag Beifahrerseite
- Airbag Fahrerseite
- Alarmanlage
- Antriebsart Allradantrieb
- Audiosystem Radio RDS
- Außenspiegel elektr. verstell- und heizbar, beide
- Außenspiegel Unterschale schwarz lackiert
- Dachspoiler
3. Bremsleuchte
- Einschaltautomatik für Fahrlicht / Lichtsensor
- Elektromotor 225 kW (cont. 76 kW, Dual-Elektromotor)
- Fahrassistenz-System: aktiver Spurhalteassistent (LKAS, Lane Keep Assist System)
- Fahrassistenz-System: Aufmerksamkeits-Assistent
- Fahrassistenz-System: Autonome Notbremsfunktion inkl. Frontkollisionswarnung (FCA)
Fahrassistenz-System: Autonome Notbremsfunktion inkl. Fußgängererkennung (FCA-Ped.), Fahrassistenz-System: Autonome Notbremsfunktion inkl. Fahrradfahrererkennung (FCA-Cyc.), Fahrassistenz-System: Autonome Notbremsfunktion inkl. Abbiegefunktion (FCA-JT), Fahrassistenz-System: Querverkehrs-Assistent vorn (Kreuzungs-Assistent)
- Fahrassistenz-System Fahrprofilwahl (Drive Mode)
- Fahrassistenz-System: Insassenalarm (ROA)
- Adapter zum Anschluss von 230V-Geräten an der Ladebuchse
- Airbag Beifahrerseite abschaltbar
- Aktives Bremslicht (ESS)
- Anti-Blockier-System (ABS)
- Audio-Navigationssystem
Touchscreen-Farbdisplay (12,25 Zoll)
- Außenspiegel elektr. anklappbar
- Außenspiegel lackiert
- Blinkleuchte in Außenspiegel integriert
- Effizienz-Paket
Wärmepumpe für Heizungs-/Klimaanlage, Batterieheizsystem
- Elektr. Bremskraftverteilung
- Elektron. Stabilitätskontrolle (ESC) mit Bremsassistent
- Fahrassistenz-System: aktiver Totwinkel-Assistent
- Fahrassistenz-System: Autobahnassistent 2.0 (Highway Driving Assist, HDA 2.0)
- Berganfahrhilfe
- Fahrassistenz-System Fernlichtassistent
- Fahrassistenz-System: Multikollisionsbremse (Multi Collision Brake)

- Fahrassistenz-System Querverkehrs-Assistent (Cross Traffic)
- Fahrassistenz-System: Spurfolgeassistent (Lane Following Assist, LFA)
- Fensterheber elektr. mit Einklemmschutz
- Fensterrahmen Zierleisten schwarz glänzend
- Frontscheibe Verbundglas
- Gepäckraumabdeckung / Rollo
- Getränkehalter hinten
- Gurtstraffer
- Head-up-Display
- Heckscheibe heizbar
- HV-Batterie 72,6 kWh (Lithium-Ionen)
- Innenspiegel mit Abblendautomatik
- Isofix-Aufnahmen für Kindersitz
- Kindersicherung elektr. betätigt
- Kopf-Airbag-System
- Kühlergrill, Aktive Luftklappen, regelbar
- Ladevorrichtung On-Board-Lader (3-Phasen)
- Lendenwirbelstütze Sitz vorn links, elektr. verstellbar
- Lenkrad (Leder) mit Multifunktion
Lenkrad heizbar
- Lenksäule (Lenkrad) höhenverstellbar
- Leseleuchten vorn und hinten LED
- LM-Felgen
- Mineraleffekt-Lackierung Mystic-Olive
- Mittelarmlehne vorn verschiebbar
- Notladekabel (ICCB)
- Fahrassistenz-System: Sicherheitssystem mit automatischem Notruf (ERA GLONASS / eCall)
- Fahrassistenz-System: Verkehrszeichenerkennung, erweitert (Geschwindigkeits-Regel-/Begrenzeranlage)
- Fensterheber elektrisch vorn und hinten, mit Auf-/Ab-Automatik
- Freisprecheinrichtung Bluetooth
- Gepäcknetz im Koffer-/Laderaum
- Getriebe für Elektrofahrzeug
- Getränkehalter vorn
- Handschuhfach Schublade
- Heckklappe/-Deckel elektr. betätigt (Öffnung, sensorgesteuert)
- Heckscheibenwischer
- Induktionsladeschale für Smartphone
- Instrumentenanzeige Farbdisplay 12,25 Zoll
- Karosserie 5-türig
- Klimaautomatik 2-Zonen
- Kopfstützen hinten verstellbar
- Ladekabel mit Typ 2-Stecker
- LED-Paket
Pixel-LED-Scheinwerfer, LED-Leuchtband vorn, Heckleuchten LED (Pixel-Design), Radlaufabdeckung vorn und hinten lackiert, Seitenschutzleisten grau
- Lendenwirbelstütze Sitz vorn rechts, elektr. verstellbar
- Lenkrad mit Schaltwippen
- Lenksäule (Lenkrad) längsverstellbar
- Leuchtweitenregelung
- Luftdüsen hinten
- Mittelarmlehne hinten
- Navigationsbasierte Adaptive Geschwindigkeitsregelanlage (Tempomat) mit Abstandsregelung (NSCC)
- Park-Paket
Kamerasystem Around View, Fahrassistenz-System: Remote Parklenkassistent (Remote Smart Parking Assist, RSPA), Fahrassistenz-System: City-Notbremsfunktion, rückwärts (PCA-R), Fahrassistenz-System: Totwinkel-Assistent mit Monitoranzeige (BVM)

- | | |
|---|--|
| <ul style="list-style-type: none"> • Parkbremse elektrisch (EPB) • Radioempfang digital (DAB+) • Reifendruck-Kontrollsystem • Rücksitzbank verschiebbar • Schalt-/Wählhebel (Shift by Wire) • Scheibenwischer mit Regensensor • Seitenairbag vorn mitte (Central Airbag) • Service-System: Remote Services (Blue Link) • Sicherheitsgurte vorn höhenverstellbar • Sitz vorn links höhenverstellbar • Sitz vorn rechts höhenverstellbar | <ul style="list-style-type: none"> • Pedale Aluminium • Reifen-Reparaturkit • Rückfahrkamera • Rücksitzlehne geteilt/klappbar • Scheibenbeschlagerkennung / Regelung • Seitenairbag vorn • Service-System: MBUX Augmented Reality Head-up-Display • Servolenkung • Sitz vorn links elektr. verstellbar • Sitz vorn rechts elektr. verstellbar • Sitz-Paket
Sitzbezug / Polsterung: Leder, Komfortsitze vorn (inkl. Belüftung / Sitzheizung), Sitzheizung vorn, Ambiente-Beleuchtung, Fahrassistenz-System: Ausstiegswarnung |
| <ul style="list-style-type: none"> • Sitzheizung hinten • Smartphone Schnittstelle (Apple CarPlay & Android Auto) • Sonnenrollo Türscheiben hinten | <ul style="list-style-type: none"> • Smart-Key • Sonnenblenden mit Spiegel • Sound-System BOSE
Verglasung Akustikglas, Subwoofer, 8 Lautsprecher |
| <ul style="list-style-type: none"> • Start-Stop-Knopf • Steckdose (12V-Anschluß) im Koffer-/Laderaum • Tagfahrlicht LED • Türgriffe außen Wagenfarbe • USB-Anschluss hinten • Verglasung getönt • Warnanlage für Sicherheitsgurte, Fahrer-/Beifahrerseite • Zentralverriegelung mit Fernbedienung | <ul style="list-style-type: none"> • Steckdose (12V-Anschluß) 2.Sitzreihe • Steckdose (12V-Anschluß) vorn • Türgriffe außen ausfahrbar / versenkbar, elektrisch • Uniq-Paket • USB-Anschluss Mittelkonsole • Verglasung hinten abgedunkelt • Wegfahrsperr (elektronisch) |

Sonderausstattung

- | | |
|--|---|
| <ul style="list-style-type: none"> • Mica-Lackierung / Mineraleffekt-Lackierung | <ul style="list-style-type: none"> • Solardach |
|--|---|

Wir weisen darauf hin, dass die bereitgestellten Daten aus der DAT-Datenbank übernommen wurden. Für die Vollständigkeit und Richtigkeit kann keine Haftung übernommen werden.

Allgemeine Prüfung

Probefahrt:	Nicht durchgeführt Es wurde bei der Besichtigung des Fahrzeuges keine Probefahrt durchgeführt.
Unterbodenprüfung:	Nicht durchgeführt Eine Besichtigung der Fahrzeugunterseite wurde nicht durchgeführt.

Laufleistung plausibel: **Nicht prüfbar**

Nicht prüfbar

Hinweis:

Hinweis (Verkehrssicherheit):

Unfallschadenprüfung

Rep. Vorschäden / -höhe brutto:

Keine feststellbar

Im Rahmen einer Sichtprüfung der Karosserieaußenhaut konnten keine Vorschäden festgestellt werden.

Lackschichtdickenmessung:

Innerhalb der Toleranzen

Am Fahrzeug wurde eine Lackschichtdickenmessung an der Karosserieaußenhaut durchgeführt. Die Messwerte lagen innerhalb der Toleranzen von Erstlackierungen. Hinweise, die auf einen instandgesetzten Unfallschaden oder auf durchgeführte Nachlackierungen hindeuten, waren nicht erkennbar.

Bestehender Unfallschaden:

Nicht festgestellt

Am Fahrzeug wurden im Rahmen einer Sichtprüfung der Karosserieaußenhaut keine bestehenden Unfallschäden festgestellt (ausgenommen übliche Gebrauchsspuren).

Hinweis:

Übersicht durchgeführte Zustandsprüfung

Klimaanlage:	Eingeschränkt geprüft	✓	Sitzheizung:	Eingeschränkt geprüft	✓
Lichtanlage:	Eingeschränkt geprüft	✓	Sonnendach/ Verdeck:	Nicht vorhanden	✗
Bremsanlage:	Eingeschränkt geprüft	✗	Motorlauf:	Eingeschränkt geprüft	✗

Durchgeführte Technikprüfung

Klimaanlage:

Die Klimaanlage konnte bei der Besichtigung nur eingeschränkt geprüft werden.

Sitzheizung:

Eingeschränkt geprüft

Lichtanlage:

Die Lichtanlage konnte zum Besichtigungszeitpunkt nur eingeschränkt geprüft werden.

Sonnendach/ Verdeck:

Nicht vorhanden

Bremsanlage:

Die Bremsanlage wurde durch eine Inaugenscheinnahme geprüft.

Motorlauf:

Die Überprüfung des Motorlaufs war nur eingeschränkt möglich. Dabei wurden keine akustischen bzw. visuellen Auffälligkeiten festgestellt.

Hinweis:

*

Schaden



Karosserie außen

Bauteil

Schaden

Rep.-Art

1. Tür Vorne - Rechts 2 Dellen Sanft Instandsetzen



Karosserie innen



	Bauteil	Schaden	Rep.-Art
2.	Fußmatten Hinten	Verschmutzt	Reinigen

Eine Vorschadenprüfung erfolgt ausschließlich im Rahmen und der Möglichkeiten einer Inaugenscheinnahme und Lackschichtenmessung ohne eine Demontage von Bauteilen. Ein möglicher Vorschadenumfang ist unbekannt.

Wir weisen darauf hin, dass das Fahrzeug zusätzlich zu den im Bericht aufgeführten Beschädigungen alters- und laufeleistungsbedingte Gebrauchsspuren aufweisen kann, wie sie im normalem Gebrauch unvermeidlich sind (kleine Beulen, Dellen, Kratzer).

Es wird zudem keine Haftung für einen Defekt und / oder verborgen gebliebene Schäden im Hinblick auf Elektronik und Mechanik übernommen, sowie für arglistige Täuschung und verschwiegene Mängel.

Bilddokumentation



Vorne links



Vorne rechts



Hinten rechts



Hinten links



Kofferraum



Innen



Kombiinstrument



Kilometerstand



Mittelkonsole

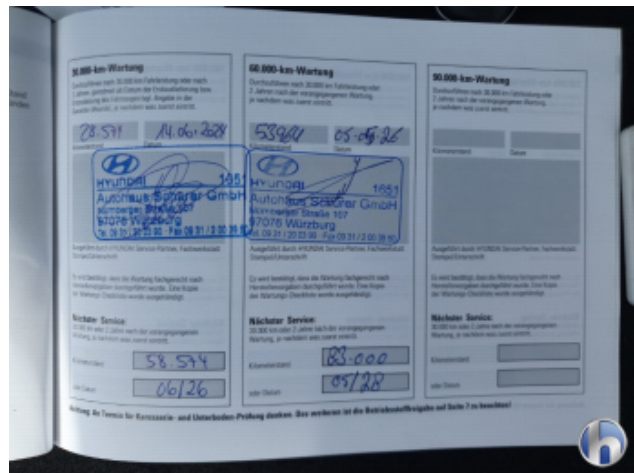

Serviceheft/Nachweis

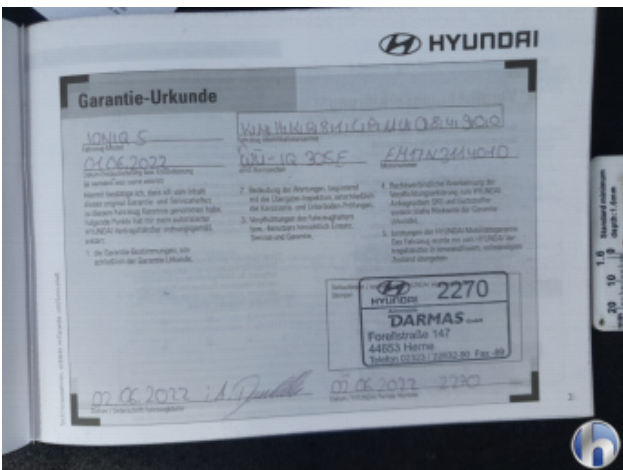

Serviceheft/Nachweis

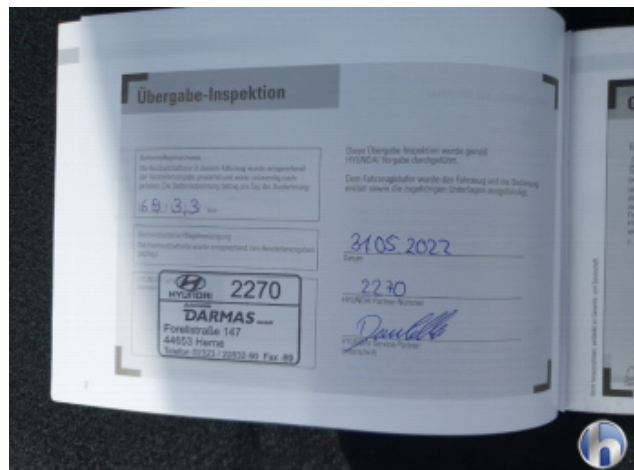

Serviceheft/Nachweis



Motorraum



Felgen



Bereifung



Bereifung



Bereifung



Bereifung



1. Tür Vorne - Rechts
2 Dellen - Sanft Instandsetzen

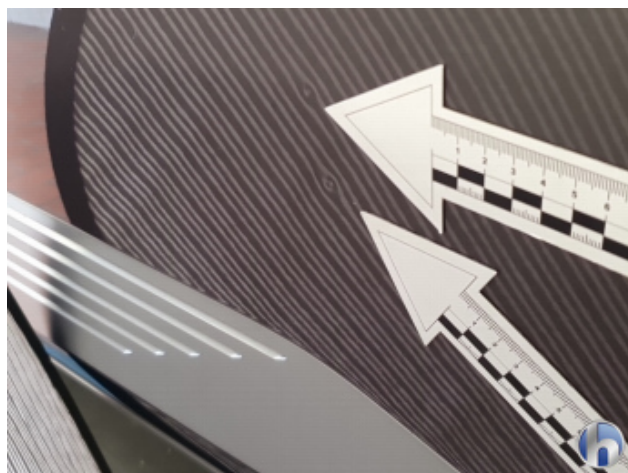

1. Tür Vorne - Rechts
2 Dellen - Sanft Instandsetzen



2. Fußmatten Hinten
Verschmutzt - Reinigen



2. Fußmatten Hinten
Verschmutzt - Reinigen



2. Fußmatten Hinten
Verschmutzt - Reinigen



Hüsge Gruppe®
Die Gutachter