



# Zustandsbericht

- Protokoll der Fahrzeugbewertung -

Berichts-Nr: 10776531  
vom: 11.06.2026

## » Übersicht

**Auftrags-Nr:** 1002484058  
**Besichtigt am:** 10.06.2026 12:16  
**Berichts-Nr:** 10776531  
**FIN:** TMBLE7NU2N5020036



Fahrzeugansicht - diagonal  
vorne links



Fahrzeugansicht - diagonal  
hinten rechts



Innenraum - Cockpit mit  
Laufleistung



# Zustandsbericht

- Protokoll der Fahrzeugbewertung -

Berichts-Nr: 10776531  
vom: 11.06.2026

## » Fahrzeugdaten

<b>Fahrzeugkategorie:</b>	Personenkraftwagen
<b>Fahrzeugart:</b>	SUV
<b>Hersteller:</b>	Skoda
<b>Modell:</b>	Karoq
<b>HSN / TSN:</b>	8004 / ATK
<b>Erstzulassungsdatum:</b>	14.12.2021
<b>Laufleistung:</b>	82.835 km
<b>Nachweis Kilometerstand:</b>	Abgelesen
<b>Farbe:</b>	Quarz-Grau Metallic
<b>Farbe Dach:</b>	Quarz-Grau Metallic
<b>Antriebsart:</b>	Allrad
<b>Motorisierung/Kraftstoff:</b>	Benzin
<b>Hubraum:</b>	2.000 ccm
<b>Leistung:</b>	140 kW (191 PS)
<b>Fahrzeuglänge:</b>	
<b>Fahrzeughöhe:</b>	
<b>Fahrzeugbreite:</b>	
<b>Zulässiges Gesamtgewicht:</b>	
<b>Radstand:</b>	
<b>Anzahl Achsen:</b>	2
<b>Zylinder:</b>	4
<b>Schadstoffklasse:</b>	Euro 6
<b>Anzahl Türen:</b>	4
<b>Anzahl Sitze:</b>	5
<b>Getriebe:</b>	Automatik 7-Gang
<b>Polsterart:</b>	Stoff
<b>Interieurfarbe:</b>	Schwarz Dynamic rot
<b>Anzahl vorhandene Schlüssel:</b>	4

## » Dokumente & Wartung

<b>Nächste HU:</b>	
<b>Zulassungsbescheinigung (ZBT1 Original) vorhanden:</b>	Ja
<b>Zulassungsbescheinigung entgegengenommen:</b>	Nein
<b>Kennzeichen entgegengenommen:</b>	Keine
<b>Wartungsheft:</b>	Digital
<b>Wartungsnachweis:</b>	Nicht prüfbar
<b>Datum der letzten Wartung:</b>	
<b>Km-Stand bei letzter Wartung:</b>	
<b>Restlauf bis Service:</b>	4.000 KM



# Zustandsbericht

Berichts-Nr: 10776531  
vom: 11.06.2026

- Protokoll der Fahrzeugbewertung -

## » Fahrzeugausstattung

"AREA VIEW 360"	Bauteile mit besonderer Oberfläche
"FRONT ASSIST" - ACC bis 210 km/h	Bauteilesatz ohne länderspezifische Bauvorschrift
"KESSEY FULL" ohne SAFE System	Beheizbare Vorder- und Rücksitze
"LANE ASSIST" und "SIDE ASSIST" mit adaptiver Spurführung + Emergency Assist	Betriebserlaubnis Nachtrag
"SIDE ASSIST" - Toter Winkel Assistent	Betriebsspannung 12 V
"SMART LINK" (drathlos für Apple)	Bordliteratur in Deutsch
"SOUND SYSTEM CANTON" (10 Lautsprecher, Digital Equalizer)	Bordwerkzeug und Wagenheber
"SUNSET"	Bremsbelagverschleißkontrolle
12 Volt-Steckdose im Kofferraum	Brillen-Ablage/Halter
2 Leseleuchten vorn	Businesspaket Columbus
3 Schlüssel	Chrom-Paket
3. Kopfstütze hinten	Climatronic mit Stauluftregelung, FCKW-frei
3-Speichen-Sportmultifunktionsleder- lenkrad mit dem Heizung und Schaltwippen für das DSG	DAB - Digitaler Radioempfang
3-Speichen-Sportmultifunktionsleder- lenkrad mit dem Heizung und Schaltwippen für das DSG	Dachreling, schwarz
4 Türen	Dachspoiler
4 Zyl.Ottomotor 2,0L Aggr. 06Q.A 888evo4	Dämpfung hinten
4-Zylinder-Ottomotor 2,0L/140 KW, TFSI, homogen, GM. ist:T06/T2C/T2J/T2W/T3I/T4U/T50/T5H/T6E/T8J/TD3/T5V/T3Q	Dämpfung vorn
7-Gang-Automatikgetriebe für Allrad	Dekor-Einlagen
Abdeckungen für Leichtmetallräder	Doppelton-Signalhorn
Abgasendrohr hinten (Standard)	Drehstromgenerator 140 A
Abgaskonzept, EU6 AP	Dreip.Automatikgurte hinten außen mit ECE-Label
Ablagenpaket 3	Dreip.Automatikgurte vo.m.Gurtstraffer und Höheneinstellung
Aktivkohlebehälter (EVAP)	Ebener Ladeboden hinten
Allradantrieb	ECO-Funktion
Ambientelicht Ausführung 2	Einbau Differenzierung für Getriebe"DQ381" -- Fahrzeugteile -
Anfahrlilfe-/ Abfahrlilfe	-
Anhängerkupplung schwenkbar, el. auslösbar und mit Adapter	Einparkhilfe vorn und hinten
Anhängervorrichtung mechanisch schwenkbar und elektrisch auslösbar	Einstiegleisten in den Türausschnitten
Antenne nur für FM Empfang, Diversity	Elektronisches Stabilisierungsprogramm (ESP)
Aufkleber/Schilder, deutsch-französisch-holländisch	Entriegelung Hintersitz mechanisch
Außen-Sound Standard	Erweiterte Innengeräuschkämpfung
Außenspiegel links, konvex	Extern, USB Typ-C nur Datenbuchse(n)
Außenspiegel rechts, konvex	Fahrerkniefahrerairbag
Außenspiegel, automatisch abblendbar elektrisch anklapp-/einstell-/beheizbar	Fahrlichtassistent sowie Coming- und Leaving Home-Funktion
Ausstattung 1	Fahrprofilauswahl und hydr. Dämpferregelung
Automatische Distanzregelung (mit follow to stop) und Speed-Limiter	Fahrzeugklassen-Differenzierung -5EP-
Batterie 380A (68Ah)	Federbereich 01 nur Einbausteuerung keine Bedarfsprognose
Batterie/Generator Kapazität Standard	Fensterheber mit Komfortschaltung und Abschaltsicherung, elektrisch
	Fertigungsablauf Standard
	Feststellbremse
	Front Assist inkl. City ANB für ACC high



# Zustandsbericht

- Protokoll der Fahrzeugbewertung -

Berichts-Nr: 10776531  
vom: 11.06.2026

Frontscheibe, Wärmeschutzglas	Nebelschlussleuchte
Fußgängerschutzmaßnahmen erweitert und vorausschauend	Netztrennwand
Gepäckraumbodenbelag, Nadelvlies	Nicht Heissland
Gewichtsbereich 5 nur Einbausteuerung keine Bedarfsprognose	Nichtraucherausführung
Gurtkontrolle,E-Kontakt im Gurtschloss, erweiterte Sicherheitsausstattung	Normal-Lackierung
Heckklappe mit elektrischer Öffnung und Schließung	Notrufsystem eCall+
Heckscheiben-Wisch-Waschanlage mit Intervallschaltung	Ohne Ablagekästen im Kofferraum
Hinterachsgewicht Ausführung 1	Ohne alternativ-Antriebssystem
Höheneinstellung,manuell,für Vordersitze	Ohne besondere Karosseriemaßnahmen
Infotainment Bolero/Amundsen/Columbus (MIB3)	Ohne Dacheinsatz (Volldach)
Innenleuchte im Fußraum vorn und hinten	Ohne Dekorfolien/Embleme
Innenspiegel automatisch abblendbar	Ohne Durchladeeinrichtung
Instrumenteneinsatz, Anzeige in KM/H	Ohne Elektromotor ( Hybrid )
Kältemittel R1234yf	Ohne Emblempaket
Kein Sonderfahrzeug,Standard-Ausführung	Ohne erweitertem Sicherheitssystem
Keine Aktionsausführung	Ohne Gepäck-Spinne/Netz/Tasche
Kindersicherung, manuell	Ohne Halter
Kindersitzverankerung für Kindersitzsystem ISO FIX	Ohne Kindersitzverankerung vorn (ISOFIX)
Klappbare Haltegriffe, mehrteilig	Ohne Klapptisch an Vordersitzlehne
Komforttelefonie mit LTE und Wireless charging	Ohne Ladedose
Kopfairbags inkl. Seitenairbags vorn	Ohne Lehnenentriegelung für Vordersitze
Kopfstützen für Vordersitze	Ohne Lichtassistent
Kraftstoffsystem Otto-Einspritzer	Ohne Scheinwerferreinigungsanlage
Kühlerschutzgitter	Ohne Schmutzfänger
Landesverkaufsprogramm Deutschland	Ohne Systeme für den Fahrzeugzugang
Lane Assist mit adaptiver Spurführung + Emergency Assist	Ohne Überführungsausrüstung
LED Hauptscheinwerfer	Ohne Verkehrszeichenerkennung
Leergewichtsbereich 1	Ohne Wärmespeicher/Zusatzheizung
Leichtmetallräder 8J x 19	Ohne zus. Funktionsfehleranzeige
Lendenwirbelstütze, manuell einstellbar in Vordersitzlehnen	Ohne zus. Triebwerks-Unterschutz
Leuchtweitenregulierung,autom/dynamisch mit Kurvenfahrlicht (AFS 1)	Pedalen aus Edelstahl
Linkslenker	Platzsparendes Notrad,Radial-Bauweise (5-Loch)
Luftfilter für staubreiche Länder	Radschrauben Standard
Mit Adapter	Radstand
Mit Multifunktionskamera	Rechtsverkehr
Mittelarmlehne vorn	Regionscode " ECE " für Radio
Modul Boden hinten Ausführung 7	Reifen 225/45 R19 92W Rollwiderstandsoptimiert
MPV	Reifen ohne Festlegung der Reifenmarke
Müdigkeitserkennung	Reifendruckkontrolle
Multifunktionsanzeige/Bordcomputer "Colour"	Remote Access / Remote Access + Online Infotainment
Navi Columbus + Web radio	Remote Access + Infotainment Online 3 Jahre
Nebelscheinwerfer und Abbiegeleuchte	Rücksitzbank ungeteilt, Lehne geteilt umlegbar mit Mittelarmlehne



# Zustandsbericht

- Protokoll der Fahrzeugbewertung -

Berichts-Nr: 10776531  
vom: 11.06.2026

Schalthebelknopf/-Griff in Leder  
Scheibenbremsen hinten  
Scheibenbremsen vorn  
Scheibenwaschdüsen beheizbar, vorn  
Scheibenwischer-Intervallschaltung mit Licht/Regensensor  
Schmales Notrad  
Schriftzugsatz Schwarz  
Serienkraftstoff-Erstbefüllung  
Serviceanzeige 30000 km oder 2 Jahre ( variabel )  
Servolenkung, geschwindigkeitsabhängig (Servotronic)  
Sitzbezüge in Stoff  
Sonnenblenden, mit Make-up-Spiegel beleuchtet auf Fahrer und Beifahrerseite  
Soundactor  
Soundpaket "branded"  
Spezielles Typschild für EG für M1-Pkw  
Sport-Komfortsitze vorn  
Sprachsteuerung  
Stabilisator hinten  
Stabilisator vorn  
Standard-Klimazonen  
Standheizung mit Funkfernbedienung  
Standheizung mit Funkfernbedienung  
Start/Stop-Anlage mit Rekuperation  
Steuerung (werksintern)  
Stoßfänger Sport  
Tankdeckel  
Textilfußmatten  
Trägerfrequenz 433,92 bis 434,42 MHz  
Transportschutzfolie (Mindestschutz) mit zus. Transportschutzmaßnahmen  
Tür und Seitenverkleidung  
Typprüfland Deutschland  
Variante Grundausstattung  
Vier-Lenkerachse  
Wartungsintervallverlängerung  
Waschwasser-Standanzeige  
Wegfahrsperre elektronisch  
Zierleisten schwarz  
Zus. Karosserieabdeckungen Steinschlag- schutz  
Zus. Rückstrahler (Türbereich)  
Zusätzliche Außengeräuschkämpfung



# Zustandsbericht

- Protokoll der Fahrzeugbewertung -

Berichts-Nr: 10776531  
vom: 11.06.2026

## » Bereifung

### MONTIERTE BEREIFUNG

Hersteller	Ort	Position	Typ	Felge	Dimension	Profiltiefe
Bridgestone	Vorne	Links	Sommer	Aluminium	225/45 R 18 92 W	6,0 mm
Bridgestone	Vorne	Rechts	Sommer	Aluminium	225/45 R 18 92 W	6,0 mm
Bridgestone	Hinten	Links	Sommer	Aluminium	225/45 R 18 92 W	5,0 mm
Bridgestone	Hinten	Rechts	Sommer	Aluminium	225/45 R 18 92 W	5,0 mm

Reifen zulässig: Ja

Reifen verkehrssicher: Ja

### ZUSÄTZLICHE BEREIFUNG

Derzeit befinden sich ein oder mehrere Reifen im Fahrzeug, die nicht zum Lieferumfang gehören.

### ERSATZ-/NOTRAD & ZUBEHÖR

Pannenbergung zulässig: Ja

Pannenbergung verkehrssicher: Ja

Notrad vorhanden: Ja



# Zustandsbericht

- Protokoll der Fahrzeugbewertung -

Berichts-Nr: 10776531  
vom: 11.06.2026

## » Wertmindernde Faktoren

Nr	Bauteil	Schadensbeschreibung	Reparaturempfehlung
1	Stoßfänger hinten	Kratzer	Lackieren
2	Vorbereitungszeit Kunststoff-Lackierung	Lack Vorbereitung	Ausführen
3	Dach	Delle(n)	Kaltdrücken
4	Tür vorne links	Delle(n)	Kaltdrücken
5	Stoßfängerspoiler vorne	Kratzer	Smart Repair
6	Einstiegsschweller vorne links	Kratzer	Smart Repair
7	Tür hinten links	Kratzer	Smart Repair
8	Heckklappe	Delle(n)	Kaltdrücken
9	Seitenwand hinten rechts	Delle(n)	Kaltdrücken
10	Alufelge glanzgedreht hinten rechts	Kratzer	Optische Wertminderung
11	Tür vorne rechts	Kratzer	Polieren

## » Gebrauchsspuren

Das Fahrzeug weist dem Alter, der Laufleistung und dem Einsatzzweck entsprechende Gebrauchsspuren auf.



# Zustandsbericht

- Protokoll der Fahrzeugbewertung -

Berichts-Nr: 10776531  
vom: 11.06.2026

## » Merkantile Wertminderung

<b>Vorschäden bekannt:</b>	Nein
<b>Vorschäden feststellbar:</b>	Nein
<b>Nachlackierungen vorhanden:</b>	Nein
<b>Lackschichtdickenmessung durchgeführt:</b>	Ja - ohne Auffälligkeiten/Abweichungen

### ERGEBNISSE DER LACKSCHICHTDICKENMESSUNG

Die Messwerte lagen im üblichen Bereich.

Pro Bauteil wurden mindestens 3 Messungen durchgeführt.



# Zustandsbericht

Berichts-Nr: 10776531  
vom: 11.06.2026

- Protokoll der Fahrzeugbewertung -

## » Hinweise zum Zustandsbericht

**Angaben zum Auftrag und zum Bewertungsumfang:**

Es wurde der Auftrag erteilt, einen Zustandsbericht über das beschriebene Fahrzeug zu erstellen.

Die Fahrzeugzustandsbewertung erfolgte auftragsgemäß auf Basis der vom Auftraggeber vorgegebenen Standards für Fahrzeugbewertungen. Die Feststellungen im Einzelfall trifft der Sachverständige aufgrund eigener Sachkunde und nach eigenem sachverständigen Ermessen.

**Fahrzeug-Identifizierung:**

TMBLE7NU2N5020036

FIN abgelesen und stimmt mit Unterlagen überein

**Allgemeinzustand:**

Gereinigt

**Besichtigungsbedingungen:**

Ausreichend

**Hebebühne/Hubmittel benutzt:**

Ja

**Motorenlauf durchgeführt:**

Ja

**Fahrprobe durchgeführt:**

Ja



# Zustandsbericht

- Protokoll der Fahrzeugbewertung -

Berichts-Nr: 10776531  
vom: 11.06.2026

## » Sonstige Bemerkungen

Vorliegendes Exemplar wurde auf elektronischem Wege erzeugt. Es ist ohne Originalunterschrift gültig.



# Zustandsbericht

- Protokoll der Fahrzeugbewertung -

Berichts-Nr: 10776531  
vom: 11.06.2026

## » Ansichtsfotos



Fahrzeugansicht - diagonal vorne links



Fahrzeugansicht - diagonal vorne rechts



Fahrzeugansicht - diagonal hinten links



Fahrzeugansicht - diagonal hinten rechts



Innenraum - Cockpit mit Laufleistung

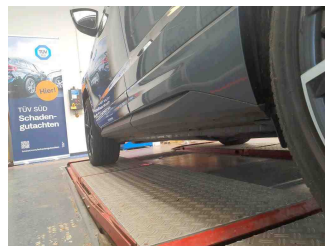

Seitenansicht - Schweller links

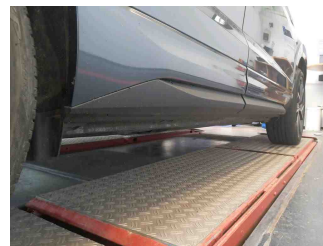

Seitenansicht - Schweller rechts



Fahrzeug - Typenschild/Fahrgestellnummer

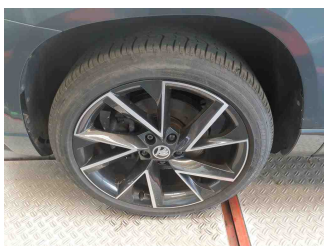

Räder - Rad montiert vorne links



Räder - Rad montiert vorne rechts

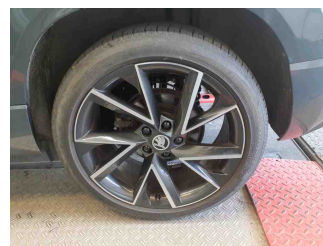

Räder - Rad montiert hinten links

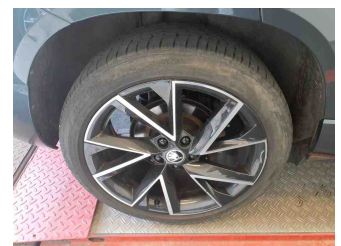

Räder - Rad montiert hinten rechts



Räder - Ersatzrad



Innenraum - Mittelkonsole

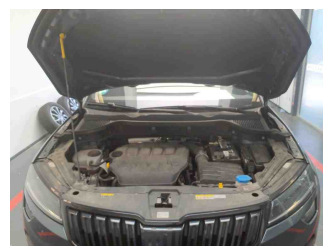

Fahrzeug - Motorraum offen

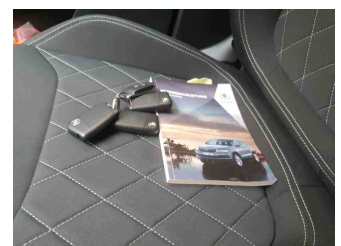

Equipment - Boardmappe/ Securitybag



# Zustandsbericht

- Protokoll der Fahrzeugbewertung -

Berichts-Nr: 10776531  
vom: 11.06.2026



Innenraum - Kofferraum

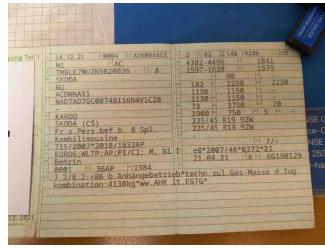

Fahrzeug - abgegebene ZB1

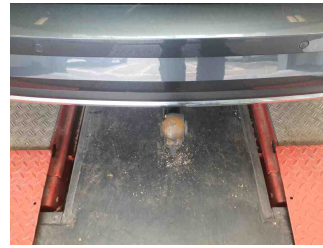

Equipment - Anhängerkupplung

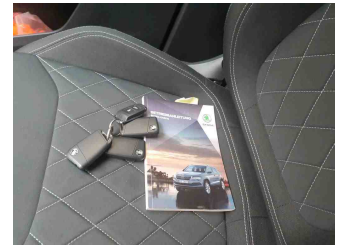

Fahrzeug - Serviceunterlagen / Wartungsnachweis

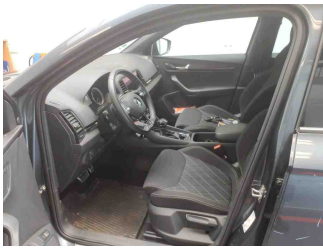

Innenraum - vorne

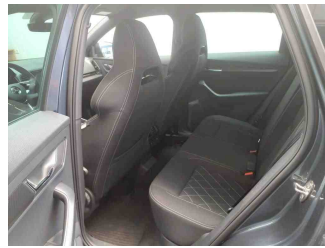

Innenraum - hinten

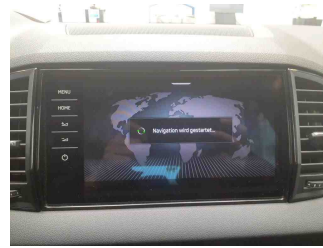

Innenraum - Navigationsgerät/Radio

## » Beschädigungsfotos

### WERTMINDERNDE FAKTOREN

1 - Stoßfänger hinten - Kratzer - Lackieren

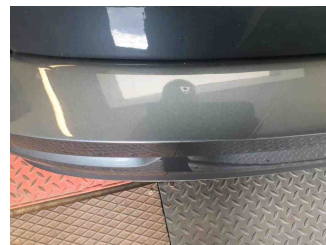

2 - Vorbereitungszeit Kunststoff-Lackierung - Lack Vorbereitung - Ausführen

3 - Dach - Delle(n) - Kaltdrücken

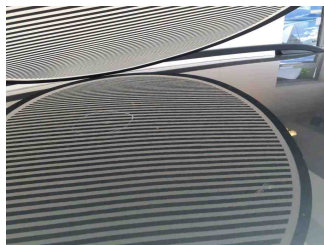
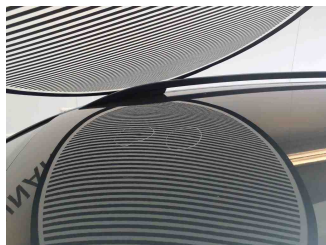
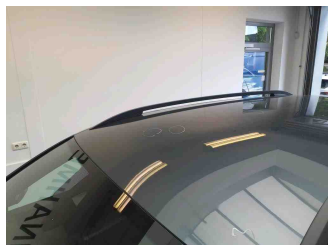

4 - Tür vorne links - Delle(n) - Kaltdrücken

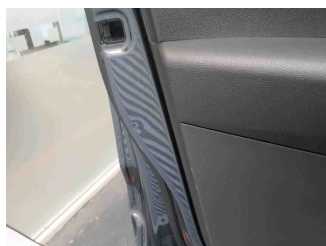
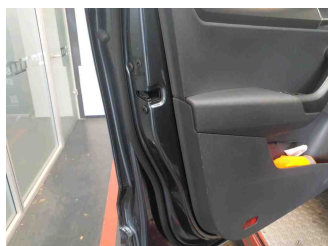

5 - Stoßfängerspoiler vorne - Kratzer - Smart Repair

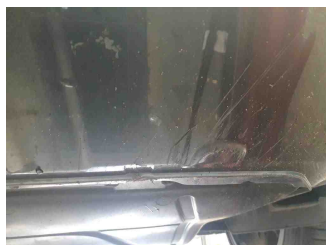
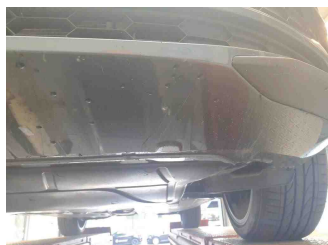

## 6 - Einstiegsschweller vorne links - Kratzer - Smart Repair



## 7 - Tür hinten links - Kratzer - Smart Repair



## 8 - Heckklappe - Delle(n) - Kaltdrücken



## 9 - Seitenwand hinten rechts - Delle(n) - Kaltdrücken

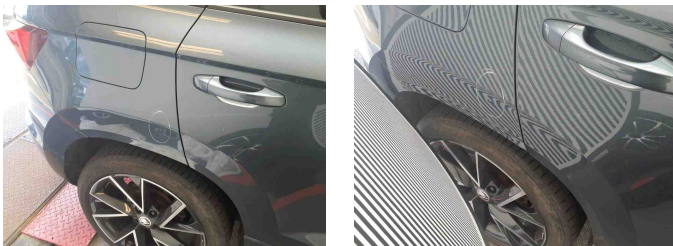

## 10 - Alufelge glanzgedreht hinten rechts - Kratzer - Optische Wertminderung





# Zustandsbericht

- Protokoll der Fahrzeugbewertung -

Berichts-Nr: 10776531  
vom: 11.06.2026

## 11 - Tür vorne rechts - Kratzer - Polieren

