

» Übersicht

Auftrags-Nr: 1002463055
Besichtigt am: 08.06.2026 10:43
Berichts-Nr: 10747734
FIN: WVVZZZCJ3RD025955



Fahrzeugansicht - diagonal
vorne links



Fahrzeugansicht - diagonal
hinten rechts



Innenraum - Cockpit mit
Laufleistung

» Fahrzeugdaten

Fahrzeugkategorie:	Personenkraftwagen
Fahrzeugart:	Kombi
Hersteller:	Volkswagen
Modell:	Passat
HSN / TSN:	0603 / CTG
Erstzulassungsdatum:	13.06.2024
Laufleistung:	54.928 km
Nachweis Kilometerstand:	Abgelesen
Farbe:	Grenadillschwarz Metallic
Farbe Dach:	Grenadillschwarz Metallic
Antriebsart:	Frontantrieb
Motorisierung/Kraftstoff:	Benzin
Hubraum:	1.500 ccm
Leistung:	110 kW (150 PS)
Fahrzeuglänge:	
Fahrzeughöhe:	
Fahrzeugbreite:	
Zulässiges Gesamtgewicht:	
Radstand:	
Anzahl Achsen:	2
Zylinder:	4
Schadstoffklasse:	Euro 6
Anzahl Türen:	4
Anzahl Sitze:	5
Getriebe:	Automatik 7-Gang
Polsterart:	Alcantara
Interieurfarbe:	Pure Grey/Soul-Schwarz/Schwarz/ Ceramique
Anzahl vorhandene Schlüssel:	2

» Dokumente & Wartung

Nächste HU:	
Zulassungsbescheinigung (ZBT1 Original) vorhanden:	Ja
Zulassungsbescheinigung entgegengenommen:	Ja
Kennzeichen entgegengenommen:	Beide
Wartungsheft:	Digital
Wartungsnachweis:	Nicht prüfbar
Datum der letzten Wartung:	
Km-Stand bei letzter Wartung:	

» Fahrzeugausstattung

"Business Premium"-Paket	Car2X
2 USB-C-Schnittstellen vorn, 2 USB-C-Ladebuchsen an der Mittelkonsolehinten; Ladeleistung bis zu 45 W	Chromleisten an den Seitenfenstern
230-V-Steckdose im Gepäckraum	Dachhimmel in Ceramique
3 Kopfstützen hinten	Dachreling silber eloxiert
4 AirStop®-Ganzjahresreifen 215/55 R 17	Dämpfung hinten
4 Leichtmetallräder "Bologna" 7,5 J x 17in Dark Graphite, Oberfläche glanzgedreht	Dämpfung vorn
4 Zyl.Ottomotor 1,5L Aggr. 05E.D	Dekor-Einlagen
4-Zylinder-Ottomotor 1,5 l TSI, 110 kW	Digital Cockpit Pro, mehrfarbig, verschiedene Info-Profile wählbar
7-Gang-Automatikgetriebe oder DSG Beachtung: Fam. EDF	Digitaler Radioempfang DAB+
8 Lautsprecher	Diversity-Antenne für FM-Empfang
Abbiegebremsfunktion und Ausweichunterstützung	Doppelkupplungsgetriebe DQ200
Abdeckungen für Leichtmetallräder	Doppelton-Signalhorn
Abgasendrohr hinten (Standard)	Einstiegleisten in den Türausschnitten aus Kunststoff
Abgaskonzept, WLTP3 M1, N1-I//EU6EA	Einstiegs-/Warnleuchten in LED-Technik in den Türen vorn
Ablenkungs- und Müdigkeitserkennung	Elektronische Parkbremse inkl. Auto-Hold-Funktion
Adaptive Fahrwerksregelung DCC Pro inkl.Fahrprofilauswahl	Elektronisches Stabilisierungsprogramm und elektromechanischer Bremskraftverstärker
Airbag für Fahrer und Beifahrer, mit Beifahrerairbag-Deaktivierung, inkl. Knie-Airbag auf der Fahrerseite	Entfall des Schriftzugs für die Motorbezeichnung auf der Gepäckraumklappe
Aktivkohlebehälter (EVAP)	Entriegelung Heckklappe/Deckel hinten von außen
Akustik-Paket Standard	ergoActive-Sitze vorn höheneinstellbar, mit verschiebbarer Oberschenkelauflage
Ambientebeleuchtung	Fahrassistent "Travel Assist", Spurhalteassistent "Lane Assist" und "Emergency Assist"
Anhängevorrichtung anklappbar, mit elektrischer Entriegelung; inkl. Anhängerrangierassistent Trailer Assist	Fahrlichtschaltung automatisch, mit LED-Tagfahrlicht sowie Begrüßungs- und Verabschiedungslicht
Anhängevorrichtung inkl. Anhängerrangierassistent "Trailer Assist"	Fahrzeuge ohne besonderen Produktaufwertungsmaßnahmen
App-Connect Wireless für Apple CarPlay und Android Auto	Fahrzeugklassen-Differenzierung -3J0-
Assistenzpaket "IQ.DRIVE"	Federbereich 07 nur Einbausteuerung keine Bedarfsprognose
Auslieferung "Autostadt Wolfsburg"	Fernlichtassistent "Light Assist"
Außen-Sound Standard	Fertigungsablauf Standard
Außenspiegel elektrisch anklapp- und beheizbar, auf Fahrerseite abblendend, Beifahrerspiegelabsenkung	Frontantrieb
Außenspiegel Fahrerseite asphärisch, Beifahrerseite konvex	Frontscheibe in Verbundsicherheitsglas, wärmedämmend
Außenspiegelgehäuse in Wagenfarbe	Fußgängererkennung
Automatische Distanzregelung ACC "stop & go"	Fußhebelwerk "Standard"
Batterie 420A (70Ah)	Gepäcknetz
Batterie/Generator Kapazität Standard	Gepäckraumabdeckung auszieh- und herausnehmbar
Bauteilesatz ohne länderspezifische Bauvorschrift	Gepäckraumboden in 2 Höhen einstellbar
Beifahrersitzlehne nicht umklappbar	Geschwindigkeitsbegrenzer mit vorausschauender Regelung
Berganfahrassistent	Gewichtsbereich 7 nur Einbausteuerung keine Bedarfsprognose
Betriebserlaubnis Nachtrag	Head-up-Display
Bologna 7,5 J x 17 in Dark Graphite / glanzgedreht, AirStop®-Ganzjahresreifen 215/55 R 17	Heckscheibenwischer mit Intervallschaltung
Bordliteratur in Deutsch (Deutschland)	Heckspoiler in Wagenfarbe
Bordwerkzeug	Hinterachsgewicht Standard

Hybrid-Antriebssystem MHEV	Ohne Ladedose
Infotainment-System mit 32-cm-Display (12,9 Zoll)	Ohne Ladekabel
Innenspiegel automatisch abblendend	Ohne Mode3 Ladekabel
ISOFIX-Halteösen für Kindersitze auf den äußeren Rücksitzen sowie auf dem Beifahrersitz, i-Size-kompatibel	Ohne Nebelscheinwerfer
Kältemittel R1234yf	Ohne Parkassistent / Garagenpilot
Kein Sonderfahrzeug, Standard-Ausführung	Ohne Scheinwerferreinigungsanlage mit Waschwasser-Standanzeige
Keine Aktionsausführung	Ohne Sonnenschutzrollo
Kindersicherung elektrisch für Türen hinten, vom Fahrersitz aus bedienbar	Ohne Systeme für den Fahrzeugzugang
Klimaanlage "Air Care Climatronic" mit Aktiv-Kombifilter, Bedienelementen hinten und 3-Zonen-Temperaturregelung	Ohne Vorbereitung Einbau Funkgerät
Kombi-Instrument mit elektronischem Tachometer, Kilometer- und Tageskilometerzähler, Drehzahlmesser	Ohne Vorbereitung für VTS (Vehicle-Tracing System)
Komfortausstattung	Ohne Vorbereitung Rundumtonkombination und ohne Funkantenne
Komfortsitze vorn	Ohne Wärmespeicher/Zusatzheizung
Kopfairbags vorn und hinten, Seitenairbags vorn, Center-Airbag	Ohne zus. Triebwerks-Unterschutz
Kraftstoffsystem Otto-Einspritzer	Ohne Zusatz-/Standheizung
Kraftstofftank mit 66 l Fassungsvermögen	Ohne zusätzliche Bereifung
Kreuzungsassistent	Online-Dienst, mit OCU, mit Head Unit Codierung, ohne WFS-Verbund
Ladekantenschutz in Edelstahl	Parkassistent "Park Assist Plus" inkl. Einparkhilfe
Landesverkaufsprogramm Deutschland	Proaktives Insassenschutzsystem
LED-Leuchte im Fußraum vorn, Lichtfarbe wählbar	Progressivlenkung
LED-Rückleuchten	Radsicherungen mit erweitertem Diebstahlschutz
LED-Scheinwerfer	Rechtsverkehr
Leergewichtsbereich Standard	Regensensor
Lendenwirbelstützen vorn pneumatisch einstellbar	Regionscode " ECE " für Radio
Leuchtweitenregulierung	Reifen ohne Festlegung der Reifenmarke
Linkslenker	Reifenkontrollanzeige
Mit Blende	Riemenstartergenerator RSG 48V 110-250 A
Mit Elektrische Lenksäulenverriegelung (ELV)	Rücksitzlehne asymmetrisch geteilt umklappbar, mit Durchlademöglichkeit
Mit UNECE CS&SU	Scheibenbremsen hinten
Mittelarmlehne hinten	Scheibenbremsen vorn
Multifunktionskamera	Scheibenwaschdüsen vorn automatisch beheizt
Multifunktionslenkrad in Leder, beheizbar, mit Schaltwippen	Schlüsselloses Startsystem "Keyless Start" ohne SAFE-Verriegelung
Navigationssystem	Seitenscheiben hinten und Heckscheibe abgedunkelt
Nebelschlusslicht einseitig, Rückfahrlicht beidseitig	Serienkraftstoff-Erstbefüllung
Netztrennwand	Serviceanzeige 30000 km oder 2 Jahre (flexibel)
Nicht Heissland	Sicherheitsoptimierte Kopfstützen vorn, längs- und höheneinstellbar
Notbremsassistent "Front Assist" mit Fußgänger- und Radfahrererkennung	Sitzmittelbahnen der Vordersitze und der äußeren Rücksitzplätze in Mikrovlies "ArtVelours Eco"
Notruf-Service, Laufzeit 10 Jahre ab Erstausslieferung, Voraussetzung: Verfügbarkeit benötigter Mobilfunknetze	Sonnenblenden, mit Make-up-Spiegel beleuchtet auf Fahrer und Beifahrerseite
Ohne 2. Batterie	Spezielles Typschild für EG für M1-Pkw
Ohne besondere Karosseriemaßnahmen	Sprachassistent IDA und elektronische Sprachverstärkung
Ohne Feuerlöscher	Spurwechselassistent "Side Assist", Ausparkassistent und Ausstiegswarnung
Ohne Kindersitz	

Standard-Klimazonen

Start-Stopp-System mit Bremsenergie-Rückgewinnung

Stoßfänger in Wagenfarbe, Lufteinlass mit Chromleisten,
Kühlergrill mit Chromleiste

Telefonschnittstelle "Comfort" mit induktiver Ladefunktion,
Ladeleistung bis zu 15 W

Textilfußmatten vorn und hinten

Tire Mobility Set: 12-Volt-Kompressor und Reifendichtmittel

Transportschutzfolie (Mindestschutz) mit zus.
Transportschutzmaßnahmen

Tür und Seitenverkleidung

Türgriffmulden beleuchtet

Typrüfland Deutschland

Umfeldbeleuchtung mit Logoprojektion

Umgebungsansicht "Area View" inkl. Rückfahrkamera "Rear
View"

UWB fähiges Land und Trägerfrequenz 433,92 bis 434,42Mhz

Variante

Verbandtasche, Warndreieck und Warnweste

Verkehrszeichenerkennung

Volldach

Vorbereitet für "We Connect" und "We Connect Plus" oder
"VW Connect" und "VW Connect Plus"

Vorbereitung Alcohol Interlock

Vorderachsgewicht Standard

Vordersitze beheizbar

Vordersitze mit Massagefunktion

Wartungsintervallverlängerung

Wegfahrsperre elektronisch

» Bereifung

MONTIERTE BEREIFUNG

Hersteller	Ort	Position	Typ	Felge	Dimension	Profiltiefe
Goodyear	Vorne	Links	Ganzjahresreifen	Aluminium	215/55 R 17 94 V	6,0 mm
Goodyear	Vorne	Rechts	Ganzjahresreifen	Aluminium	215/55 R 17 94 V	6,0 mm
Goodyear	Hinten	Links	Ganzjahresreifen	Aluminium	215/55 R 17 94 V	7,0 mm
Goodyear	Hinten	Rechts	Ganzjahresreifen	Aluminium	215/55 R 17 94 V	7,0 mm

Reifen zulässig: Ja

Reifen verkehrssicher: Ja

ERSATZ-/NOTRAD & ZUBEHÖR

Tirefit vorhanden: Ja

Tirefit Ablaufdatum: 04.2028

Kompressor vorhanden: Ja

Wagenheber vorhanden: Ja

» Wertmindernde Faktoren

Nr	Bauteil	Schadensbeschreibung	Reparaturempfehlung
1	Windschutzscheibe	Steinschlag	Ersetzen
2	Heckspoiler	Delle(n)	Instandsetzen + lackieren
3	Stoßfänger hinten	Kratzer	Auslegen + Polieren

» Gebrauchsspuren

Das Fahrzeug weist dem Alter, der Laufleistung und dem Einsatzzweck entsprechende Gebrauchsspuren auf.

» Merkantile Wertminderung

Vorschäden bekannt:	Nein
Vorschäden feststellbar:	Nein
Nachlackierungen vorhanden:	Nein
Lackschichtdickenmessung durchgeführt:	Ja - ohne Auffälligkeiten/Abweichungen

ERGEBNISSE DER LACKSCHICHTDICKENMESSUNG

Die Messwerte lagen im üblichen Bereich.

Pro Bauteil wurden mindestens 3 Messungen durchgeführt.

» Hinweise zum Zustandsbericht

Angaben zum Auftrag und zum Bewertungsumfang:

Es wurde der Auftrag erteilt, einen Zustandsbericht über das beschriebene Fahrzeug zu erstellen.

Die Fahrzeugzustandsbewertung erfolgte auftragsgemäß auf Basis der vom Auftraggeber vorgegebenen Standards für Fahrzeugbewertungen. Die Feststellungen im Einzelfall trifft der Sachverständige aufgrund eigener Sachkunde und nach eigenem sachverständigen Ermessen.

Fahrzeug-Identifizierung:

WVWZZZCJ3RD025955

FIN abgelesen und stimmt mit Unterlagen überein

Allgemeinzustand:

Gepflegter Allgemeinzustand

Besichtigungsbedingungen:

Ausreichend

Hebebühne/Hubmittel benutzt:

Ja

Motorenlauf durchgeführt:

Ja

Fahrprobe durchgeführt:

Ja

» Sonstige Bemerkungen

Vorliegendes Exemplar wurde auf elektronischem Wege erzeugt. Es ist ohne Originalunterschrift gültig.

» Ansichtsfotos



Fahrzeugansicht - diagonal vorne links



Fahrzeugansicht - diagonal vorne rechts



Fahrzeugansicht - diagonal hinten links



Fahrzeugansicht - diagonal hinten rechts



Innenraum - Cockpit mit Laufleistung



Seitenansicht - Schweller links



Seitenansicht - Schweller rechts



Fahrzeug - Typenschild/Fahrgestellnummer

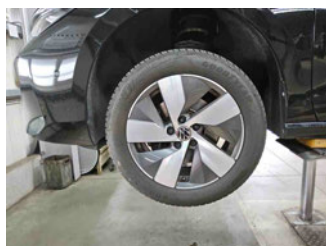

Räder - Rad montiert vorne links

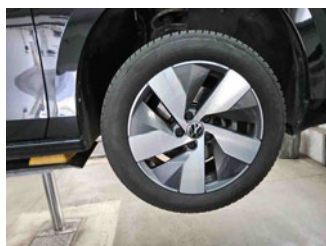

Räder - Rad montiert vorne rechts

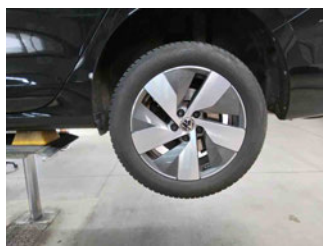

Räder - Rad montiert hinten links

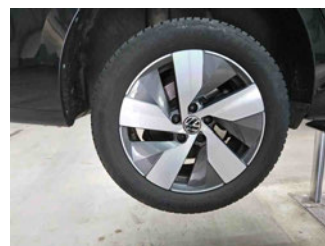

Räder - Rad montiert hinten rechts



Innenraum - Mittelkonsole

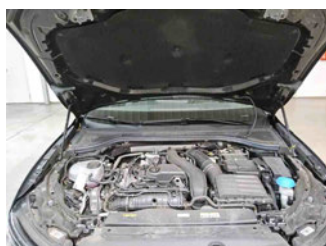

Fahrzeug - Motorraum offen



Equipment - Boardmappe/ Securitybag



Innenraum - Kofferraum

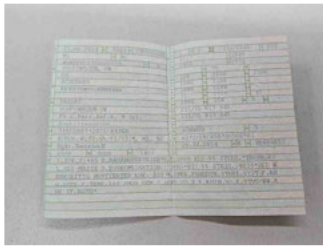

Fahrzeug - abgegebene ZB1



Equipment - Anhängerkupplung

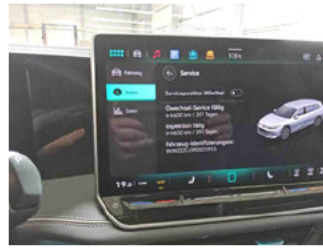

Fahrzeug - Serviceunterlagen /
Wartungsnachweis



Innenraum - vorne



Innenraum - hinten



Räder - Haltbarkeitsdatum
Tirefit



Unterbodenscan

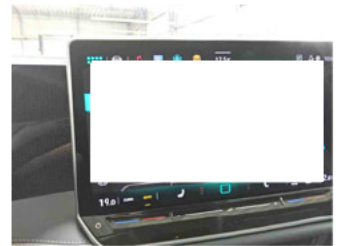

Innenraum -
Navigationsgerät/Radio

» Beschädigungsfotos

WERTMINDERNDE FAKTOREN

1 - Windschutzscheibe - Steinschlag - Ersetzen

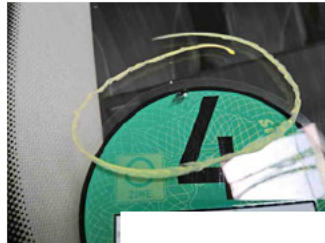
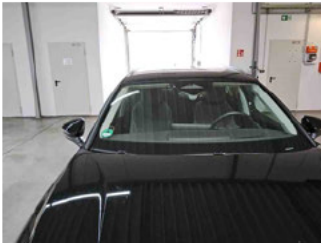

2 - Heckspoiler - Delle(n) - Instandsetzen + lackieren

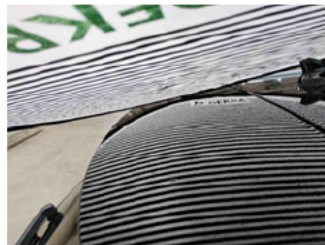

3 - Stoßfänger hinten - Kratzer - Auslegen + Polieren

