

03.06.2026

Fahrzeugbeschreibung

Fahrzeug: MERCEDES E-Klasse E 300 e T Autom. Kombi5-türig 1991 ccm 320 PS / 235 KW
Elektrisch Automatik

Amtliches Kennzeichen: HD -SO 0242E Fahrgestell-Nummer: W1K2132531A980437
Vertrags-Nummer: 41549077 Erstzulassung: 04.05.2021
Internes KZ: 14911108 Kilometer-Stand: 0

Unfall/Schaden: Dem Verkäufer wurden keine unfallbedingten Beschädigungen am Fahrzeug angezeigt.

Ausstattung:

MERCEDES E-Klasse E 300 e T Autom. Kombi 5-türig 1991 ccm 320 PS / 235 KW Elektrisch Automatik

Lackierung: _____ Polsterung: _____ Telefontyp: _____

Listenpreis ohne Sonderausstattung in EUR (vor Mwst.) 0,00

Sonderausstattung in EUR (vor Mwst.):

Listenpreis gesamt in EUR (vor Mwst.) 0,00

Technische Daten

(Angaben basieren auf Herstellerangaben*)

Fahrzeug:	MERCEDES E-Klasse E 300 e T Autom. Kombi5-türig 1991 ccm 320 PS / 235 KW Elektrisch Automatik		
Modelljahr:	2022		
kW / PS:	235 / 320	Hubraum:	1991
Getriebe:	Automatik	Anzahl Gänge:	9
Emissionsgruppe:	I2	CO2 (g/km):	46
durchschn. Verbr./100 Km:	0,0000	Tankinhalt:	50
Max. Km/h:	245	Beschl. 0-100 Km/h in Sec.:	5,900
Leergewicht (kg):	2075	zul. Gewicht (kg):	2755

* Angaben ohne Gewähr

29672/29602

Unfall-/Schadenspiegel

Vertrags-Nummer: 41549077
Amtliches Kennzeichen: HD -SO 0242E
Übersicht erstellt am: 03.06.2026

Für das Fahrzeug gem. o.g. Leasingvertrag, Fahrzeugtyp

MERCEDES E-Klasse E 300 e T Autom. Kombi5-türig 1991 ccm 320 PS / 235 KW Elektrisch Automatik

wurden uns während der Vertragslaufzeit nachfolgende Beschädigungen angezeigt:

<i>Datum</i>	<i>SNR</i>	<i>Verursacher</i>	<i>Beschädigung</i>	<i>Reparatur erfolgt *</i>	<i>Gutachten vorhanden *</i>
29.04.2023	9059847370	Fremdverschulden	Stossstange vorne Fahrerseite	Nein	Nein

* Sofern für eine Schadennummer mehrere Beschädigungen angegeben sind, gilt der Eintrag in dieser Spalte für die gesamte Schadennummer.

Unfall-/Schadenspiegel zur Kenntnis genommen:

Datum und Unterschrift Käufer

Wartungsreport

Vertrags-Nummer: 41549077
Amtliches Kennzeichen: HD -SO 0242E
Übersicht erstellt am: 03.06.2026

Für das Fahrzeug gem. o.g. Leasingvertrag, Fahrzeugtyp

MERCEDES E-Klasse E 300 e T Autom. Kombi5-türig 1991 ccm 320 PS / 235 KW Elektrisch Automatik

wurden uns während der Vertragslaufzeit nachfolgende Wartungen angezeigt:

<i>Datum</i>	<i>Km-Stand</i>	<i>Art der Wartung</i>
--------------	-----------------	------------------------

Wartungsreport zur Kenntnis genommen:

Datum und Unterschrift Käufer

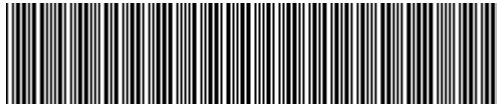

W1K2132531A980437

Angaben zum Fahrzeug

Halter		Besichtigungszustand	bedingt: Licht/Nässe/Schmutz
Kennzeichen		Laufleistung (abgelesen)	91.618 km
Hersteller	Mercedes-Benz	Restlauf bis Service	17.782 km
Typ/Modell	E 300 e	HU (Bericht lag vor)	05/2026
Fahrgestellnummer	W1K2132531A980437	Leistung / Hubraum	155 kW / 1.991 ccm
Erstzulassung	04.05.2021	Polster/Farbe	/
Letzte Wartung		Lackierung	
Kraftstoffart	Hybr.B/E ext.aufll	Getriebe	Automatik

Zustandsbericht

Wertmindernde Faktoren

Nr.	Bauteilgruppe	Beschreibung
1	2.Radsatz	2 Leichtmetallfelgen - verkratzt / verschürft - kein Abzug
2	Schweller links	Einstieg (vorne) - Delle(n) - Smart Repair
3	Seitenwand links	Einstieg - verkratzt / verschürft - Smart Repair
4	Stoßfänger vorn	Schutzleiste rechts (Beschichtung löst sich) - erneuern
5	Stoßfänger vorn	Stoßfänger vorn - verkratzt / verschürft - instandsetzen und lackieren
6	Seitenwand links	Seitenwand - Delle / Lackschaden - instandsetzen und lackieren

Gebrauchsspuren

Nr.	Bauteilgruppe	Beschreibung
1	Tür vorn links	Tür - Delle(n) - kein Abzug
2	Tür hinten rechts	Tür - Delle(n) - kein Abzug
3	Interieur	Innenraum - Abrieb - kein Abzug
4	Karosserie	Karosserie (Steinschläge) - Kratzer - kein Abzug
5	Seitenwand rechts	Einstieg - Delle(n) - kein Abzug
6	Verglasung	Frontscheibe (Steinschläge) - kein Abzug

Fehlteile

Fehlteil

Festgestellte Nachlackierungen

Nr.	Ort
	Keine feststellbar



Hauptbereifung

Achse	Reifengröße	Hersteller	Reifentyp	Profiltiefe	Verktgl.	Zul.
1	245/45 R18 100W	Sonstige	Sommerreifen	7mm - 7mm	n.i.O.	
2	275/40 R18 103Y	Pirelli	Sommerreifen	6mm - 6mm	i.O.	

Zusatzbereifung

Achse	Reifengröße	Hersteller	Reifentyp	Profiltiefe	Verktgl.	Zul.
1	245/45 R18 100V	Pirelli	Winterreifen	6mm - 6mm	i.O.	
2	275/40 R18 103V	Pirelli	Winterreifen	5mm - 5mm	i.O.	

Der Verschleißzustand sowie evtl. Schäden an der Bereifung sind wertmäßig berücksichtigt.

Bemerkungen

Keine Gewähr auf Vollständigkeit und
Richtigkeit der angezeigten Ausstattung.
Techn. Änderungen vorbehalten
Das Fahrzeug weist dem Alter, der Laufleistung und dem
Einsatzzweck entsprechende Gebrauchsspuren auf.
elektr. Komponenten geprüft, i. O.

Lackwerte geprüft, i. O.



Angaben zum Fahrzeug

Hersteller	Mercedes-Benz	Besichtigungszustand	bedingt: Licht/Nässe/Schmutz
Typ/Modell	E 300 e	Laufleistung (abgelesen)	91.618 km
Fahrgestellnummer	W1K2132531A980437	Erstzulassung	04.05.2021

Angaben zum Auftrag:

Auftragsgemäß erfolgte die Fahrzeugzustandsbewertung in demontagefreien Zustand.

Die Grundlage stellt der allgemeine Standard der TÜV SÜD Division Mobility für Wertgutachten dar. Die expliziten Feststellungen im Einzelfall trifft der Sachverständige objektiv im Rahmen der vorgegebenen Standards aufgrund eigener Sachkunde.

Fahrzeug-Identifizierung:

Die Fahrzeug-Identifizierungsnummer (FIN) wurde am Fahrzeug abgelesen und die Übereinstimmung im Verlauf der Besichtigung durch den Unterzeichner mit den vorgelegten Unterlagen festgestellt.

Besichtigungsbedingungen:

Eine ordnungsgemäße Sichtprüfung der Lackierung und der Karosserie war wegen unzureichender Lichtverhältnisse/ Nässe oder Verschmutzung nur eingeschränkt möglich.

Allgemeinzustand:

Das Fahrzeug weist dem Alter und Einsatzzweck entsprechende Gebrauchsspuren auf.



Übersichtsfotos



Abbildung 1: Schräg vorne



Abbildung 2: Schräg vorne



Abbildung 3: Schräg hinten



Abbildung 4: Schräg hinten



Abbildung 5: Innenraum



Abbildung 6: Innenraum



Abbildung 7: Innenraum

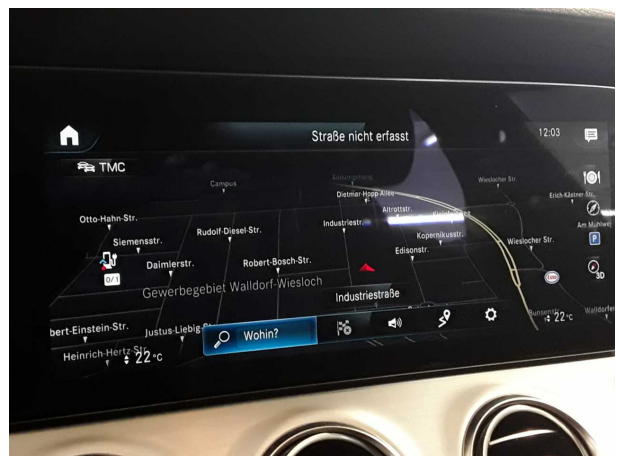

Abbildung 8: Innenraum



Abbildung 9: Innenraum



Abbildung 10: Sonstiges



Abbildung 11: Sonstiges

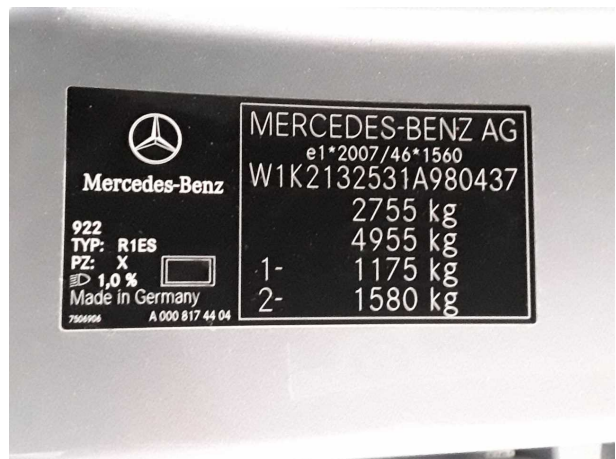

Abbildung 12: Sonstiges



Abbildung 13: Sonstiges



Abbildung 14: Sonstiges



Abbildung 15: Sonstiges



Abbildung 16: Sonstiges



Abbildung 17: Sonstiges



Abbildung 18: Sonstiges

TÜV SÜD Auto Partner GmbH
Gutenbergstr. 13
70771 Leinfelden-Echterdingen

Besichtigungsort
SAP SE
Dietmar-Hopp-Allee 16
69190 Walldorf

Besichtigungsdatum: 21.10.2025
Protokollnummer: 42156343
Anlieferungsdatum: 23.10.2025



Abbildung 19: Sonstiges



Abbildung 20: Sonstiges

Beschädigungsfotos



Beschädigung #1: 2.Radsatz: 2 Leichtmetallfelgen - verkratzt / verschürft - kein Abzug



Beschädigung #1: 2.Radsatz: 2 Leichtmetallfelgen - verkratzt / verschürft - kein Abzug



Beschädigung #1: 2.Radsatz: 2 Leichtmetallfelgen - verkratzt / verschürft - kein Abzug



Beschädigung #1: 2.Radsatz: 2 Leichtmetallfelgen - verkratzt / verschürft - kein Abzug



Beschädigung #1: 2.Radsatz: 2 Leichtmetallfelgen - verkratzt / verschürft - kein Abzug



Beschädigung #2: Schweller links: Einstieg (vorne) - Delle(n) - Smart Repair



Beschädigung #2: Schweller links: Einstieg (vorne) - Delle(n) - Smart Repair



Beschädigung #2: Schweller links: Einstieg (vorne) - Delle(n) - Smart Repair



Beschädigung #3: Seitenwand links: Einstieg - verkratzt / verschürft - Smart Repair



Beschädigung #4: Stoßfänger vorn: Schutzleiste rechts (Beschichtung löst sich) - erneuern



Beschädigung #4: Stoßfänger vorn: Schutzleiste rechts (Beschichtung löst sich) - erneuern



Beschädigung #5: Stoßfänger vorn: Stoßfänger vorn - verkratzt / verschürft - instandsetzen und lackieren



Beschädigung #5: Stossfänger vorn: Stossfänger vorn - verkratzt / verschürft - instandsetzen und lackieren



Beschädigung #5: Stossfänger vorn: Stossfänger vorn - verkratzt / verschürft - instandsetzen und lackieren



Beschädigung #6: Seitenwand links: Seitenwand - Delle / Lackschaden - instandsetzen und lackieren

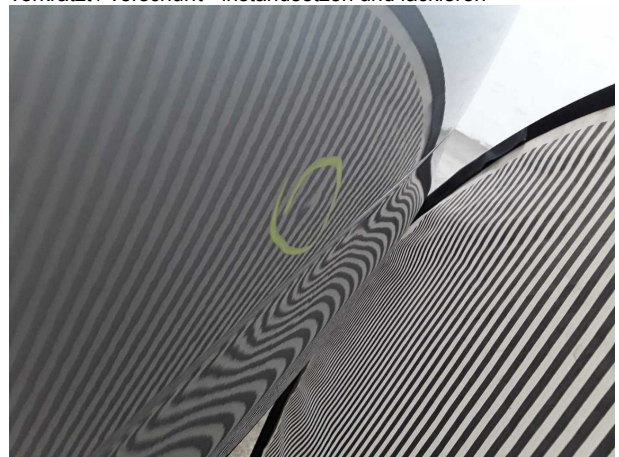

Beschädigung #6: Seitenwand links: Seitenwand - Delle / Lackschaden - instandsetzen und lackieren

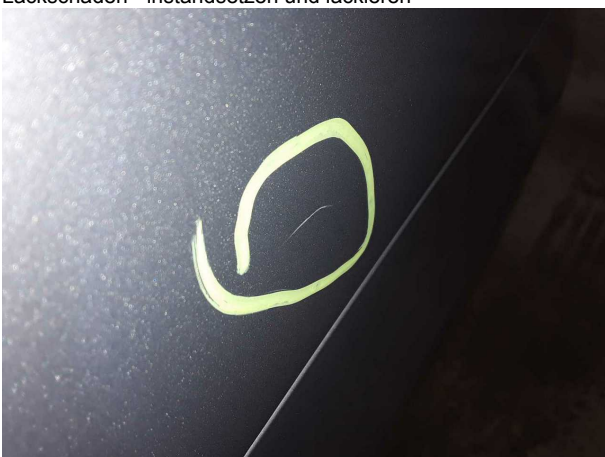

Beschädigung #6: Seitenwand links: Seitenwand - Delle / Lackschaden - instandsetzen und lackieren



Checkliste

Vorhanden	Name
<input type="checkbox"/>	ABE
<input type="checkbox"/>	Abschleppöse
<input type="checkbox"/>	Anhängekupplung abnehmbar
<input type="checkbox"/>	Antenne
<input type="checkbox"/>	Bordbuchmappe
<input type="checkbox"/>	Bordwerkzeug
<input type="checkbox"/>	Consumer Kabelkit
<input type="checkbox"/>	Fernbedienung Standheizung
<input type="checkbox"/>	Ladekabel
<input type="checkbox"/>	Laderaumabdeckung / Rollo
<input type="checkbox"/>	Leichtmetallfelgensatz komplett
<input type="checkbox"/>	Navigations Datenträger
<input type="checkbox"/>	Schlüssel Anhängerkupplung
<input type="checkbox"/>	Serviceheft
<input type="checkbox"/>	Tirefit Füllmittel
<input type="checkbox"/>	Tirefit komplett
<input type="checkbox"/>	Tirefit Kompressor
<input type="checkbox"/>	Windschott

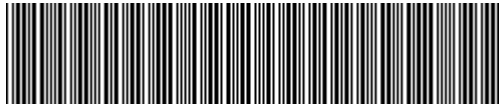

W1K2132531A980437

Vehicle details

Operator		Inspection condition	conditional: light/moisture/dirt
License number		Mileage (Read)	91,618 km
Manufacturer	Mercedes-Benz	Next maintenance in	17,782 km
Type / Model	E 300 e	Main inspection (Report on hand)	05/2026
Vehicle Identification number	W1K2132531A980437	Power / Engine displacement	155 kW / 1,991 ccm
First registration	4 May 2021	Upholstery/Colour	/
Last maintenance		Paintwork	
Fuel type	Hybr.B/E ext. edition	Gearbox	Automatic

Zustandsbericht

Value reducing factors

No.	Component group	Description
1	2nd wheel set	2 alloy rims - Scratched - No deduction
2	Sill - left side	Sill (vorne) - dent(s) - Smart repair
3	Side panel - rear left side	Sill - Scratched - Smart repair
4	Front bumper	Protection strip - right side (Beschichtung löst sich) - Replace
5	Front bumper	Front bumper - Scratched - Repair and paint
6	Side panel - rear left side	Side panel - Dent / paintcoat damage - Repair and paint

Wear and tear

No.	Component group	Description
1	Door - front left side	Door - dent(s) - No deduction
2	Door - rear right side	Door - dent(s) - No deduction
3	Interior	Interior - Abrasion - No deduction
4	Body	Body (Steinschläge) - Scratch(es) - No deduction
5	Side panel - rear right side	Sill - dent(s) - No deduction
6	Vehicle glazing	Windscreen (Steinschläge) - No deduction

Missing parts

Missing part

Detected repainting

No.	Location
	None detectable



Main tyres

Axle	Tyre size	Manufacturer	Type of tyre	Tread depth	Roadworthy	Permissibility
1	245/45 R18 100W	Sonstige	Summer tyres	7mm - 7mm	Not o.k.	
2	275/40 R18 103Y	Pirelli	Summer tyres	6mm - 6mm	o.k.	

Additional tyres

Axle	Tyre size	Manufacturer	Type of tyre	Tread depth	Roadworthy	Permissibility
1	245/45 R18 100V	Pirelli	Winter tyres	6mm - 6mm	o.k.	
2	275/40 R18 103V	Pirelli	Winter tyres	5mm - 5mm	o.k.	

The wear and tear condition and possible damages to the tyres are considered in the value.

Comments

Keine Gewähr auf Vollständigkeit und
Richtigkeit der angezeigten Ausstattung.
Techn. Änderungen vorbehalten
Das Fahrzeug weist dem Alter, der Laufleistung und dem
Einsatzzweck entsprechende Gebrauchsspuren auf.
elektr. Komponenten geprüft, i. O.

Lackwerte geprüft, i. O.

TÜV SÜD Auto Partner GmbH
Gutenbergstr. 13
70771 Leinfelden-Echterdingen

Inspection location
SAP SE
Dietmar-Hopp-Allee 16
69190 Walldorf

Inspection date: 21 Oct 2025
Protocol number: 42156343
Delivery date: 23 Oct 2025



Vehicle details

Manufacturer	Mercedes-Benz	Inspection condition	conditional: light/moisture/dirt
Type / Model	E 300 e	Mileage (Read)	91,618 km
Vehicle Identification number	W1K2132531A980437	First registration	4 May 2021

Details of the order:

In accordance with the contract, the evaluation of vehicle's condition was performed without the vehicle being disassembled.

The basis is the general standard of the TÜV SÜD Mobility Division for valuation reports. The expert makes the explicit findings in each individual case objectively within the framework of the specified standards based on his or her own expertise.

Vehicle identification:

The vehicle identification number (VIN) was read from the vehicle and its conformity with the submitted documents was verified during the inspection by the undersigned.

Inspection conditions:

A proper visual inspection of the paintwork and bodywork was only possible to a limited extent due to insufficient lighting conditions/wetness or dirt.

General condition:

The vehicle shows traces of wear and tear corresponding to its age and purpose



Overview pictures



Figure 1: Diagonal front



Figure 2: Diagonal front



Figure 3: Diagonal rear



Figure 4: Diagonal rear



Figure 5: Interior

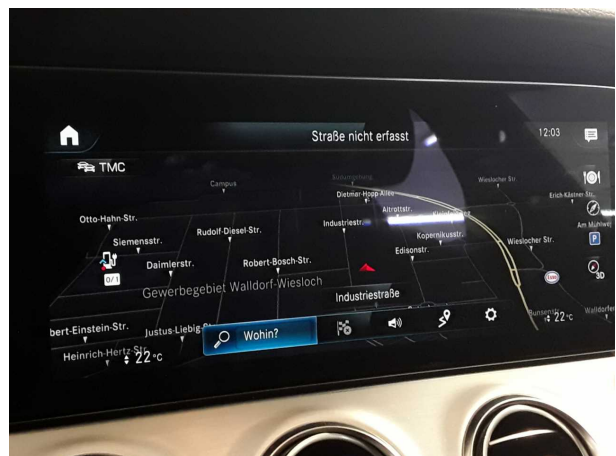

Figure 6: Interior



Figure 7: Interior



Figure 8: Interior



Figure 9: Interior

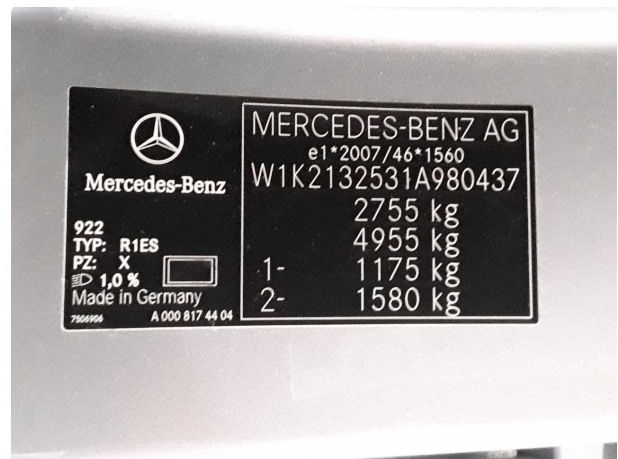

Figure 10: Misc.



Figure 11: Misc.



Figure 12: Misc.



Figure 13: Misc.



Figure 14: Misc.



Figure 15: Misc.



Figure 16: Misc.



Figure 17: Misc.



Figure 18: Misc.

TÜV SÜD Auto Partner GmbH
Gutenbergstr. 13
70771 Leinfelden-Echterdingen

Inspection location
SAP SE
Dietmar-Hopp-Allee 16
69190 Walldorf

Inspection date: 21 Oct 2025
Protocol number: 42156343
Delivery date: 23 Oct 2025



Figure 19: Misc.



Figure 20: Misc.



Pictures of damage



Damage #1: 2nd wheel set: 2 alloy rims - Scratched - No deduction



Damage #1: 2nd wheel set: 2 alloy rims - Scratched - No deduction



Damage #1: 2nd wheel set: 2 alloy rims - Scratched - No deduction



Damage #1: 2nd wheel set: 2 alloy rims - Scratched - No deduction



Damage #1: 2nd wheel set: 2 alloy rims - Scratched - No deduction



Damage #2: Sill - left side: Sill (vorne) - dent(s) - Smart repair



Damage #2: Sill - left side: Sill (vorne) - dent(s) - Smart repair



Damage #2: Sill - left side: Sill (vorne) - dent(s) - Smart repair



Damage #3: Side panel - rear left side: Sill - Scratched - Smart repair



Damage #4: Front bumper: Protection strip - right side (Beschichtung löst sich) - Replace



Damage #4: Front bumper: Protection strip - right side (Beschichtung löst sich) - Replace



Damage #5: Front bumper: Front bumper - Scratched - Repair and paint



Damage #5: Front bumper: Front bumper - Scratched - Repair and paint



Damage #5: Front bumper: Front bumper - Scratched - Repair and paint



Damage #6: Side panel - rear left side: Side panel - Dent / paintcoat damage - Repair and paint

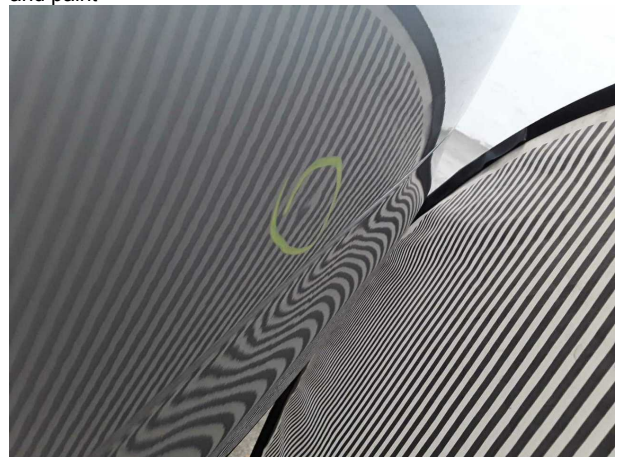

Damage #6: Side panel - rear left side: Side panel - Dent / paintcoat damage - Repair and paint



Damage #6: Side panel - rear left side: Side panel - Dent / paintcoat damage - Repair and paint