

DEKRA Automobil GmbH
Otto-Brenner-Str. 168, 33604 Bielefeld

Allane SE Rückgabeabteilung
Parkring 33
85748 Garching b.München

DEKRA Automobil GmbH
Niederlassung Bielefeld
Otto-Brenner-Str. 168
33604 Bielefeld
Telefon 0521 / 29905-0
Fax 0521 / 29905-70
E-Mail bielefeld.automobil@dekra.com



Ansprechpartner:
Ralf Bunzemeier
Tel. direkt 052129905-0
Tel. mobil 0152 22516155

Bewertungsgutachten

Kennzeichen

PB DX889E

FIN

TMAJB812DNJ090641

Vertragsnummer	317172
Auftragsnummer	ELSRM004547
Rahmenkostenstelle	RDA
Auftraggeber	Allane SE Rückgabeabteilung, Parkring 33, 85748 Garching b.München
Ihr Auftrag vom	22.05.2026, elektronisch
Besichtigung	29.06.2026 um 08:45 Uhr DEKRA Automobil GmbH Niederlassung Bielefeld, Otto-Brenner-Str. 168, 33604 Bielefeld

Zusammenfassung und Ergebnis

Die auf den 29.06.2026 bezogene Bewertung des vorstehend beschriebenen Fahrzeuges / Objekts hat auf der Basis der gültigen Marktbeobachtung der DAT Deutschland sowie unter Berücksichtigung aller sonstigen wertbeeinflussenden Faktoren zu folgendem Ergebnis geführt.

	ohne MwSt.	mit 19% MwSt.
Händlerverkaufswert (bei Regelbesteuerung)	17.348,74 EUR	20.645,00 EUR
Händlerverkaufswert (bei Regelbesteuerung)	20.084,03 EUR	23.900,00 EUR

Auftrag

Entsprechend Ihres Auftrages vom 22.05.2026 wurde ein Bewertungsgutachten zum Händlereinkaufswert und -verkaufswert erstellt. Die Auftragserteilung erfolgte elektronisch. Auftragsgemäß erfolgt die Bewertung zum Stichtag 29.06.2026.

Besichtigung

Die Besichtigung erfolgte am 29.06.2026 um 08:45 Uhr durch Herrn Ralf Bunzemeier bei DEKRA Automobil GmbH Niederlassung Bielefeld, Otto-Brenner-Str. 168, 33604 Bielefeld, ohne Anwesenheit einer bevollmächtigten Person.

Die vorgefundenen Besichtigungsbedingungen waren ausreichend. Das Fahrzeug / Objekt wurde von oben und von unten besichtigt. Bei der Besichtigung konnte keine Fahrprobe durchgeführt werden. Folglich sind Mängel bzw. Schäden, die nur bei einer Fahrprobe feststellbar sind, nicht berücksichtigt. Im Rahmen der Fahrzeug / Objektbesichtigung wurde ein Probelauf des Motors durchgeführt. Der Fehlerspeicher war zum Besichtigungszeitpunkt nicht ausgelesen. Abgasrelevante Baugruppen wurden messtechnisch nicht überprüft. Folglich wurden Mängel, die nur bei einer Abgasuntersuchung feststellbar sind, nicht berücksichtigt. Im Rahmen der Besichtigung (Sichtprüfung) konnte keine Überprüfung der Batterien bzw. Akkumulatoren zum Elektro-/Hybridantrieb durchgeführt werden. Somit kann auch keine Aussage zur Resthaltbarkeitsdauer dieser Bauteile getroffen werden. Eine Aussage zu evtl. in Kürze anfallenden Instandsetzungskosten ist daher nicht möglich!

Die am Fahrzeug / Objekt abgelesene Identnummer wurde mit den zur Verfügung stehenden originalen Fahrzeug- / Objektdokumenten verglichen. Hierbei wurde Übereinstimmung festgestellt. Von dem Fahrzeug / Objekt wurden digitale Fotos gefertigt. Bei der Besichtigung wurden folgende Schlüssel vorgelegt:
2 Hauptschlüssel / 0 Nebenschlüssel.

Bezugsgrundlagen

Für die Bearbeitung des Vorganges standen folgende Unterlagen zur Verfügung:
- Fz-Schein/Zul.Beschein. Teil I

Auf durchgeführte bzw. ausstehende Reparaturen wird unter dem Punkt "Zustandsbeschreibung" eingegangen.

Besonderes

Bei der Lackschichtdickenmessung wurden bei mindestens drei Messungen pro Bauteil Lackschichtdicken von 97 µm bis 114 µm festgestellt. Es wurde eine optische Überprüfung auf Vorschäden und eine Lackschichtdickenmessung vorgenommen. Die augenscheinliche Überprüfung sowie die Lackschichtdickenmessung ergaben keine Hinweise auf Nachlackierungen, Instandsetzungsarbeiten oder reparierte Vorschäden.

Fahrzeugbeschreibung

Zulassungsdaten

Haltereintrag
Kennzeichen
Tag der Erstzulassung

DIXENO GMBH, Busdorfmauer 15, 33098 Paderborn
PB DX889E
25.05.2022

Untersuchungstermine

Fälligkeit HU 05 / 2027

Technische Daten

Fahrzeugart	Personenkraftwagen
Hersteller	Hyundai
Typ / Verkaufsbezeichnung	Tucson (NX)(12.2020->) / Tucson 1.6 T-GDI N Line Plug-In Hybrid 4WD (E6d)
Aufbauart	Geländewagen
HSN / TSN	1349 / AGH
Fahrzeug-Ident.-Nr.	TMAJB812DNJ090641
Türen	5
Sitzplätze	5
Farbe	Schwarz
Lackierung	Uni / PAE
Energiequelle / Kraftstoff	Hybr.B/E ext.aufl.
Motorart / Zylinderanzahl	Reihenmotor / 4
Leistung / Hubraum	132 kW / 1598 cm ³
Schadstoffklasse	EURO6;WLTP;AP;PI/CI; M, N1 I
Getriebe / Gänge	Automatik / 7
Felgen	Leichtmetall
Km-Stand abgelesen	52.897

Es wird unterstellt, dass die Gesamtleistung dem abgelesenen Km-Stand entspricht.

Räder / Reifen

Achse	Reifenbezeichnung	Hersteller/Typ	Art	Profiltiefe
1 links	235 / 50 R 19 103 V	Michelin / Primacy 4	S / O	5 mm
rechts	235 / 50 R 19 103 V	Michelin / Primacy 4	S / O	5 mm
2 links	235 / 50 R 19 103 V	Michelin / Primacy 4	S / S	2 mm
rechts	235 / 50 R 19 103 V	Michelin / Primacy 4	S / S	2 mm
Pannenset	Füllflasche haltbar bis 05 / 2027			

S/ Sommer; /O Original; /F Runflat; /S Schaden;

Serienausstattung

8 Lautsprecher, Ablage tasche an Vordersitzlehnen, Airbag Beifahrerseite, Airbag Beifahrerseite abschaltbar, Airbag Fahrerseite, Aktives Bremslicht (ESS), Alarmanlage, Ambiente-Beleuchtung, Anhänger-Stabilisierungs-Programm (TSA), Anti-Blockier-System (ABS), Antriebsart: Allradantrieb, Assistenz-Paket, Audiosystem: Radio RDS, Außenspiegel Phantom Black, Außenspiegel elektr. anklappbar, Außenspiegel elektr. verstell- und heizbar, beide, Belüftung Innenraum (Multi-Air-Modus), Blinkleuchte in Außenspiegel integriert, Dachreling, Dachspoiler, Digital Cockpit (Instrumentenanzeige Digital), Doppelendrohr Auspuffanlage, Einschaltautomatik für Fahrlicht / Lichtsensor, Elektr. Bremskraftverteilung, Elektron. Stabilitätskontrolle (ESC) mit Bremsassistent, Fahrassistenten-System: Aufmerksamkeits-Assistent, Fahrassistenten-System: Autonome Notbremsfunktion inkl. Frontkollisionswarnung (FCA), Fahrassistenten-System: Bergabfahr-Assistent, Fahrassistenten-System: Berganfahrhilfe, Fahrassistenten-System: Einparkhilfe vorn und hinten, Fahrassistenten-System: Fahrprofilwahl (Drive Mode), Fahrassistenten-System: Fernlichtassistent, Fahrassistenten-System: Insassenalarm (Rear Occupant Alert, ROA), Fahrassistenten-System: Multikollisionsbremse (Multi Collision Brake), Fahrassistenten-System: Sicherheitssystem mit automatischem Notruf (ERA GLONASS / eCall), Fahrassistenten-System: Verkehrszeichenerkennung, erweitert (Geschwindigkeits-Regel-/Begrenzeranlage), Fahrassistenten-System: aktiver Spurhalteassistent (LKAS, Lane Keep Assist System), Fensterrahmen Zierleisten schwarz glänzend, Freisprecheinrichtung Bluetooth, Frontscheibe Verbundglas, Funktions-Paket, Gegenlenkunterstützung (Vehicle Stability Management, VSM), Gepäcknetz im Koffer-/Laderaum, Gepäckraumabdeckung / Rollo, Geschwindigkeits-Begrenzeranlage (Speed-Limiter), Getriebe Automatik - (6-Stufen), Getränkehalter hinten, Getränkehalter vorn, Gurtstraffer, Heckklappe/-Deckel elektr. betätigt (Öffnung, sensorgesteuert), Heckleuchten LED, Heckscheibe heizbar, Hybrid

195 kW (Motor 1,6 Ltr. - 132 kW T-GDI), Induktionsladeschale für Smartphone, Innenspiegel mit Ablendautomatik, Isofix-Aufnahmen für Kindersitz, Karosserie: 5-türig, Klimaautomatik 3-Zonen, Kopf-Airbag-System, Kopfstützen hinten verstellbar, Kühlergrill dunkel verchromt, LM-Felgen 7,5x19 (N-Line), Ladekabel mit Typ 2-Stecker, Lendenwirbelstütze Sitz vorn links, verstellbar, Lenkrad (Leder), Lenkrad heizbar, Lenkrad mit Schaltwippen, Lenksäule (Lenkrad) höhenverstellbar, Lenksäule (Lenkrad) längsverstellbar, Leseleuchte, Luftdüsen hinten, Mittelarmlehne hinten, Mittelarmlehne vorn, Motor 1,6 Ltr. - 132 kW (System: 195 kW) T-GDI Hybrid, Motorhaubenisolierung, N-Line-Paket, Navigations-Paket, Otto-Partikelfilter (OPF), Parkbremse elektrisch (EPB), Pedale Aluminium, Plug-in Hybrid, Radioempfang digital (DAB+), Radstand 2680 mm, Reifen 235/50 R19 ..H, Reifen-Reparaturkit, Reifendruck-Kontrollsystem, Rückfahrkamera, Rücksitzlehne geteilt/klappbar, Rücksitzlehne umklappbar mit Fernriegelung im Kofferraum, Schadstoffarm nach Abgasnorm Euro 6d, Schalt-/Wählhebel (Shift by Wire), Scheibenbeschlagenerkennung / Regelung, Scheibenwischer mit Regensensor, Scheinwerfer Voll-LED, Seitenairbag vorn, Seitenairbag vorn mitte (Central Airbag), Servolenkung, Sicherheitsgurte vorn höhenverstellbar, Sitz vorn links höhenverstellbar, Sitz vorn rechts höhenverstellbar, Sitzbezug / Polsterung: Stoff/Leder, Smart-Key, Smart-Sense-Plus-Paket, Sonnenblenden mit Spiegel (beleuchtet), Sonnenschutzrollo an Türscheiben hinten, Sound-System KRELL, Start-Stop-Knopf, Start/Stop-Anlage, Steckdose (12V-Anschluß) im Koffer-/Laderaum, Steckdose (12V-Anschluß) vorn, Tagfahrlicht LED, Türgriffe außen Wagenfarbe, USB-Anschluss Mittelkonsole, USB-Anschluss hinten, Verglasung Akustikglas, Verglasung getönt, Verglasung hinten abgedunkelt (Privacy Glass), Warnanlage für Sicherheitsgurte, Fahrer-/Beifahrerseite, Wegfahrsperre (elektronisch), Wireless SmartLink (Apple CarPlay), Zentralverriegelung mit Fernbedienung

Sonderausstattung

Assistenz-Paket Plus, Mica-Lackierung / Mineraleffekt-Lackierung, Sitz-Paket

Zustandsbeschreibung

Allgemeinzustand und Wartung

Abgesehen von den beschriebenen Schäden/Mängeln weist das Fahrzeug/Objekt einen, bezogen auf Alter und Nutzung, üblichen Gesamtzustand auf. Wartungsinformationen sind elektronisch gespeichert. Entsprechende Informationen zu durchgeführten Wartungs- und Servicearbeiten können nur bei einem autorisierten Vertrags- oder Servicepartner abgerufen werden. Letzte Wartung erfolgte am 25.06.2026 bei Kilometerstand 52.729. Nächste Wartung am 25.06.2027 bei Kilometerstand 82.729.

Nicht akzeptierter Zustand / Ausstehende Reparaturen

Bezeichnung des Schadens / Rep.-Weg

2 Reifen HA unter 3mm Profiltiefe /einseitiger Verschleiß/Achsvermessung, instandsetzen (Bild 16, 17); Frontscheibe: Steinschlag mit Rißbildung, erneuern (Bild 14, 15); Kotflügel vorne links Lackierung, zerkratzt, lackieren; Dachrahmen rechts, eingedellt, smart repair; Motorhaube Lackierung, Steinschlag, smart repair; Motorhaube, mehrfach eingedellt, smart repair; Lackvorbereitung;

Schlusswort

Dieses Bewertungsgutachten wurde unparteiisch und nach bestem Wissen und Gewissen erstellt.

Der Sachverständige
Ralf Bunzemeier

Im Rahmen einer Weitergabe oder Veröffentlichung dieses Dokuments, sind die allgemein gültigen datenschutzrechtlichen Grundsätze, insbesondere hinsichtlich der Anonymisierung personenbezogener Daten, zwingend einzuhalten.

Anlagen

Fotoanlage
Rücknahmeprotokoll
Rechenblatt Bew. Pkw

Dieses Dokument wurde elektronisch gefertigt und ist auch ohne Unterschrift gültig.



Bild 1 : Diagonal von vorne



Bild 2 : Diagonal von hinten



Bild 3 : Fahrzeuginnenraum durch die Beifahrertür

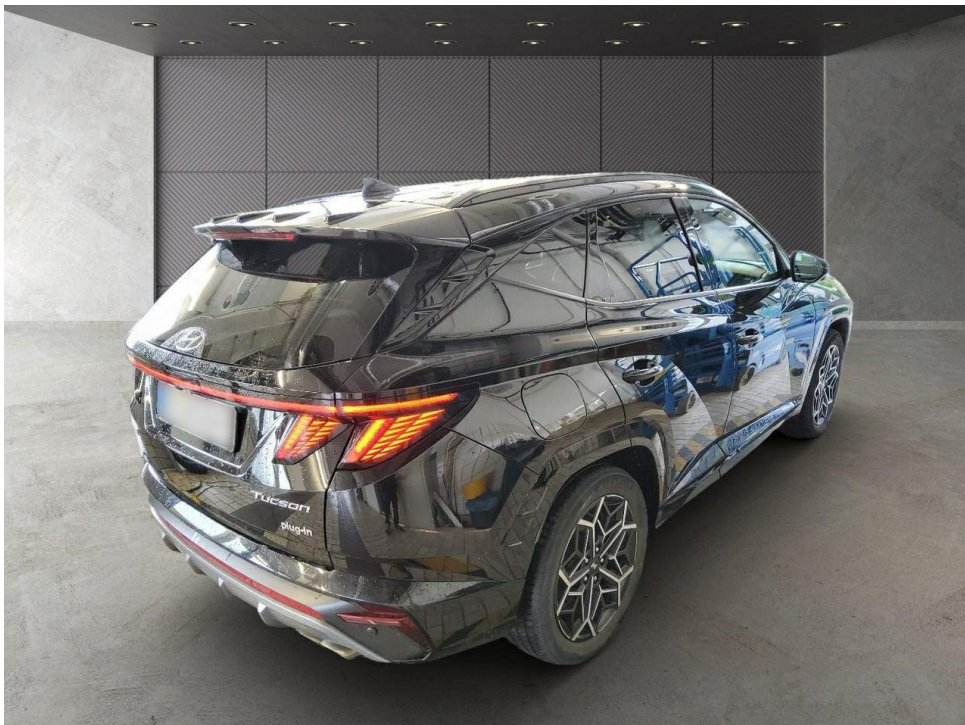

Bild 4 : Kombiinstrument (betriebsbereit) mit Km-Stand

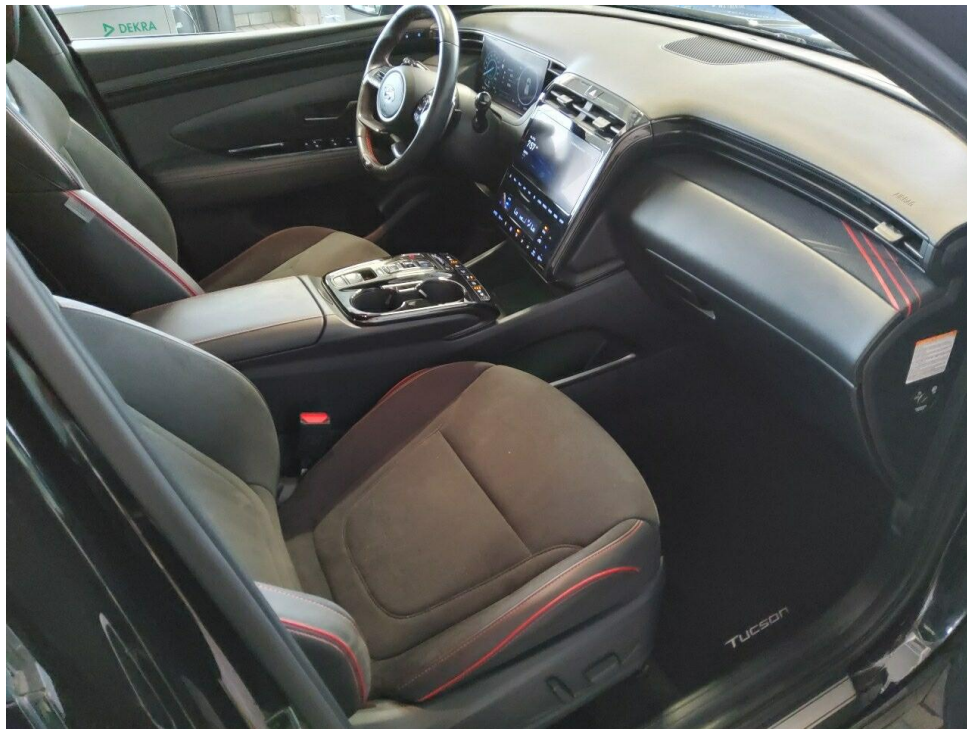

Bild 5 : Schlüssel und ggfls. Serviceheft, Navi-CD



Bild 6 : Ladekabel beim E-Fahrzeug

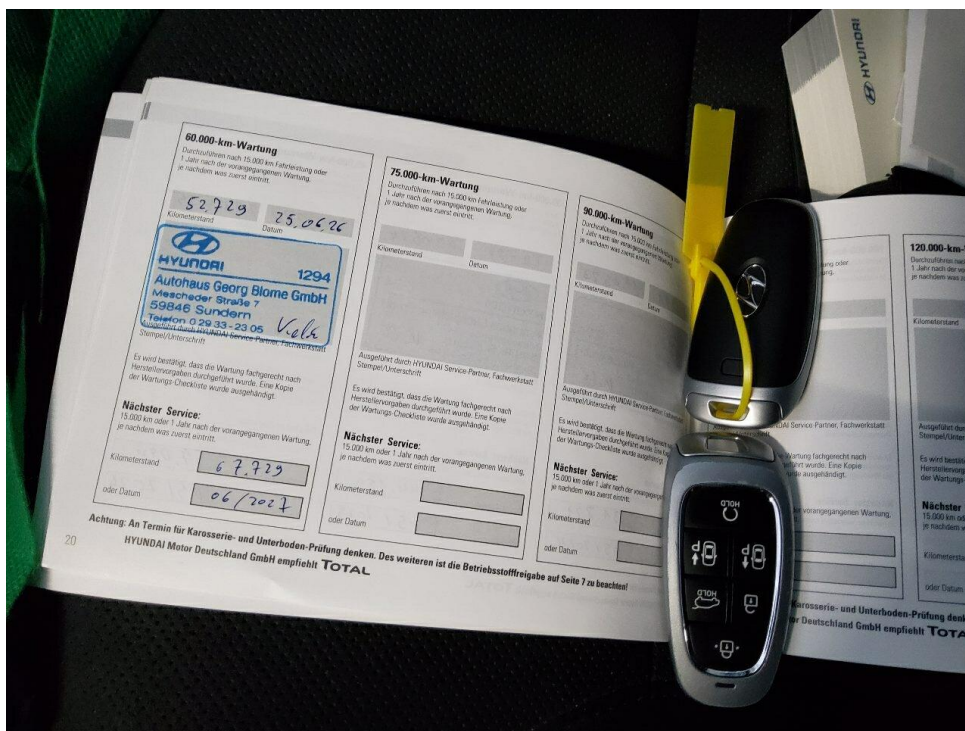

Bild 7 : Servicebericht 1



Bild 8 : Servicebericht 2

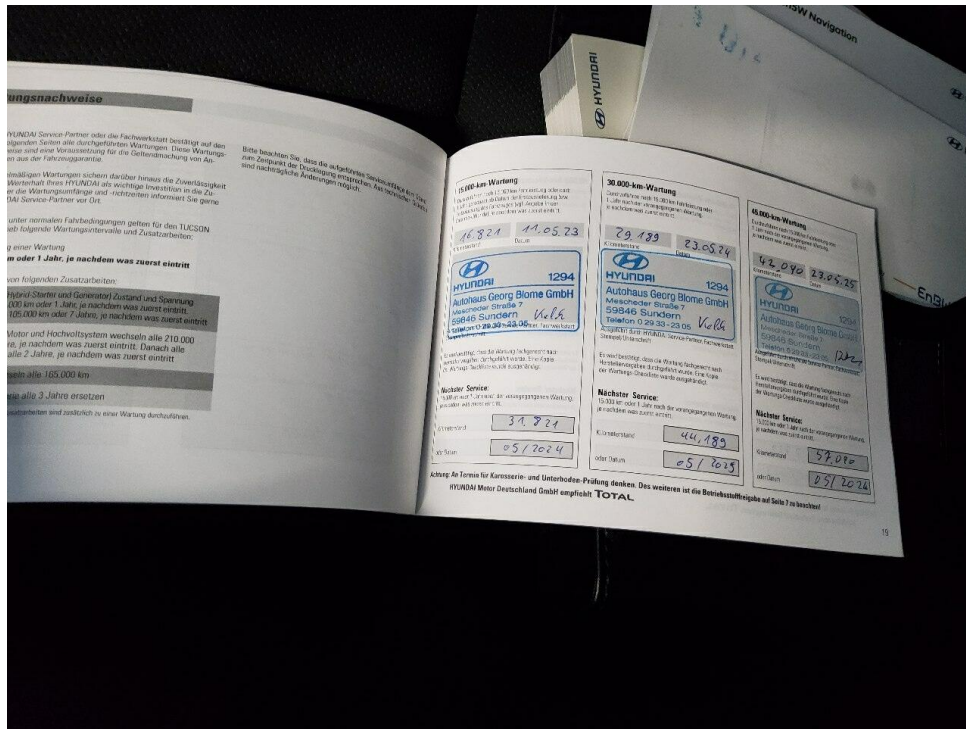

Bild 9 : Kotflügel VL verkratzt

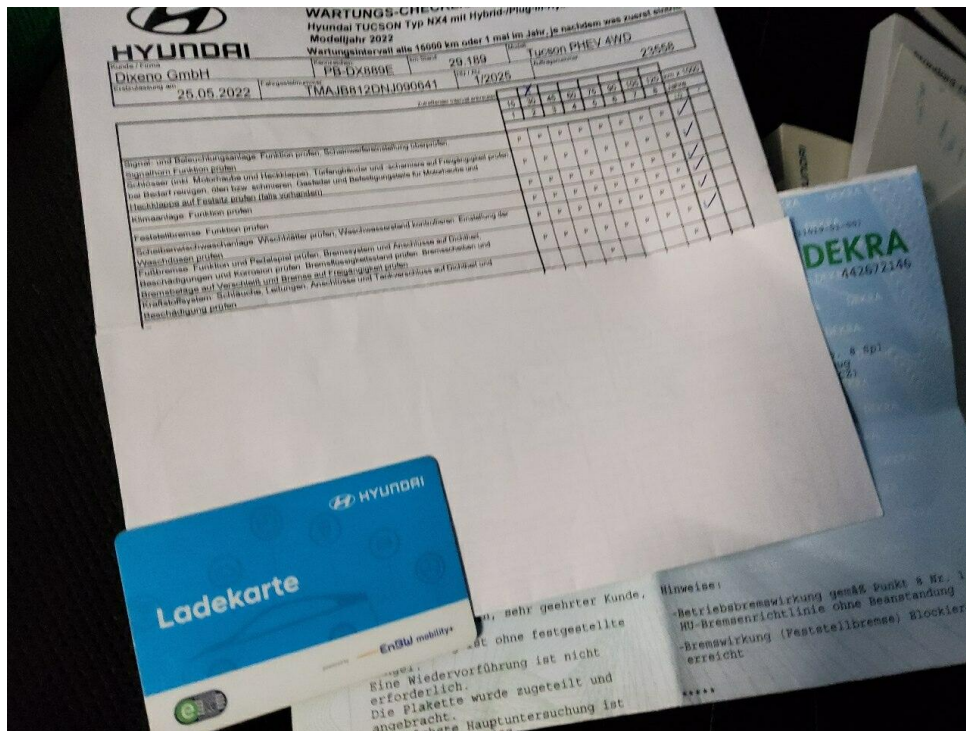

Bild 10 : Motorhaube:mehrere Dellen



Bild 11 : Motorhaube:mehrere Dellen



Bild 12 : Motorhaube:mehrere Dellen/Steinschlag

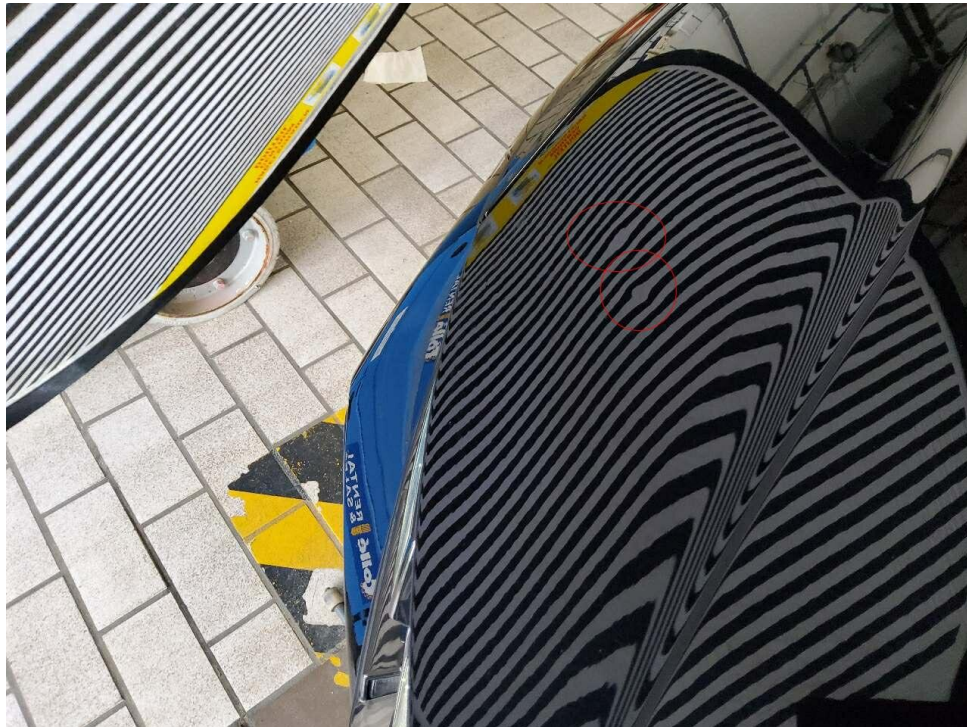

Bild 13 : Frontscheibe: Steinschlag mit Rißbildung



Bild 14 : Frontscheibe: Steinschlag mit Rißbildung



Bild 15 : Frontscheibe: Steinschlag mit Rißbildung



Bild 16 : 2 Reifen HA unter 3mm Profiltiefe /einseitiger Verschleiß/Achsvermessung



Bild 17 : 2 Reifen HA unter 3mm Profiltiefe /einseitiger Verschleiß/Achsvermessung



Bild 18 : Dachrahmen rechts eingedellt