



# Zustandsbericht

- Protokoll der Fahrzeugbewertung -

Berichts-Nr: 10386408  
vom: 08.04.2026

## » Übersicht

**Auftrags-Nr:** 1002392941  
**Besichtigt am:** 08.04.2026 15:47  
**Berichts-Nr:** 10386408  
**FIN:** WVGZZA1ZRV115915



Fahrzeugansicht - diagonal  
vorne links



Fahrzeugansicht - diagonal  
hinten rechts



Innenraum - Cockpit mit  
Laufleistung



# Zustandsbericht

- Protokoll der Fahrzeugbewertung -

Berichts-Nr: 10386408  
vom: 08.04.2026

## » Fahrzeugdaten

|                                     |                                     |
|-------------------------------------|-------------------------------------|
| <b>Fahrzeugkategorie:</b>           | Personenkraftwagen                  |
| <b>Fahrzeugart:</b>                 | SUV                                 |
| <b>Hersteller:</b>                  | Volkswagen                          |
| <b>Modell:</b>                      | T-Roc                               |
| <b>HSN / TSN:</b>                   | 0603 / CMK                          |
| <b>Erstzulassungsdatum:</b>         | 18.03.2024                          |
| <b>Laufleistung:</b>                | 20.025 km                           |
| <b>Nachweis Kilometerstand:</b>     | Abgelesen                           |
| <b>Farbe:</b>                       | Pure White                          |
| <b>Farbe Dach:</b>                  | Pure White                          |
| <b>Antriebsart:</b>                 | Frontantrieb                        |
| <b>Motorisierung/Kraftstoff:</b>    | Benzin                              |
| <b>Hubraum:</b>                     | 1.000 ccm                           |
| <b>Leistung:</b>                    | 81 kW (111 PS)                      |
| <b>Fahrzeuglänge:</b>               |                                     |
| <b>Fahrzeughöhe:</b>                |                                     |
| <b>Fahrzeugbreite:</b>              |                                     |
| <b>Zulässiges Gesamtgewicht:</b>    |                                     |
| <b>Radstand:</b>                    |                                     |
| <b>Anzahl Achsen:</b>               | 2                                   |
| <b>Zylinder:</b>                    | 3                                   |
| <b>Schadstoffklasse:</b>            | Euro 6                              |
| <b>Anzahl Türen:</b>                | 4                                   |
| <b>Anzahl Sitze:</b>                | 5                                   |
| <b>Getriebe:</b>                    | Schaltgetriebe 6-Gang               |
| <b>Polsterart:</b>                  | Stoff                               |
| <b>Interieurfarbe:</b>              | Soul-Flintgrau/Titanschwarz/Schwarz |
| <b>Anzahl vorhandene Schlüssel:</b> | 2                                   |

## » Dokumente & Wartung

|   |               |
|---|---------------|
| <b>Nächste HU:</b>  | 03.2027       |
| <b>Zulassungsbescheinigung (ZBT1 Original) vorhanden:</b> | Ja            |
| <b>Zulassungsbescheinigung entgegengenommen:</b>          | Nein          |
| <b>Kennzeichen entgegengenommen:</b>                      | Keine         |
| <b>Wartungsheft:</b>                                      | Digital       |
| <b>Wartungsnachweis:</b>                                  | Unvollständig |
| <b>Datum der letzten Wartung:</b>                         | 27.03.2024    |
| <b>Km-Stand bei letzter Wartung:</b>                      | 0 km          |
| <b>Restlauf bis Service:</b>                              | 0 Tag(e)      |



# Zustandsbericht

Berichts-Nr: 10386408  
vom: 08.04.2026

- Protokoll der Fahrzeugbewertung -

## » Fahrzeugausstattung

|  |  |
|--|--|
| 2 LED-Leseleuchten vorn und 2 hinten   | Dekoreinlagen "Lava Stone Black" für Instrumententafel, Mittelkonsole und Türverkleidungen vorn                  |
| 2 USB-C-Schnittstellen vorn, 2 USB-C-Ladebuchsen an der Mittelkonsolehinten; Ladeleistung bis zu 45 W  | Digital Cockpit, mehrfarbig, verschiedene Info-Profile wählbar   |
| 3 Kopfstützen hinten   | Digitaler Radioempfang DAB+  |
| 3-Zylinder-Ottomotor 1,0 l   | Diversity-Antenne für FM-Empfang   |
| 3-Zylinder-Ottomotor 1,0 l TSI, 81 kW  | Drehstromgenerator 140 A   |
| 4 Leichtmetallräder "Valencia" 7 J x 17 in Galvanograu, Volkswagen R                                   | Dreipunkt-Automatiksicherheitsgurte mit Gurtstraffer für die äußeren Rücksitzplätze                              |
| 4 Türen  | Dreipunkt-Automatiksicherheitsgurte vornmit Höheneinstellung und Gurtstraffer                                    |
| 6 Lautsprecher   | ECO-Funktion   |
| 6-Gang-Schaltgetriebe  | Einstiegsleisten vorn mit "R-Line"-Schriftzug  |
| Abbiege- und Schlechtwetterlicht   | Einton-Signalhorn  |
| Abdeckungen für Leichtmetallräder  | Elektronische Parkbremse inkl. Auto-Hold-Funktion  |
| Abgasendrohr hinten (Standard)   | Elektronisches Stabilisierungsprogramm mit Gegenlenkunterstützung, ABS, ASR, EDS, MSR und Spannungstabilisierung |
| Abgasnorm EU6 AP   | Entfall der Kühlmöglichkeit des Handschuhfaches  |
| Airbag für Fahrer und Beifahrer, mit Beifahrerairbag-Deaktivierung                                     | Entfall des Schriftzugs für die Motorbezeichnung auf der Gepäckraumklappe  |
| Aktivkohlebehälter (EVAP)  | Entriegelung Heckklappe/Deckel hinten von außen  |
| Ambientebeleuchtung weiß   | Fahrlichtschaltung automatisch, mit LED-Tagfahrlicht sowie "Coming home"- und "Leaving home"-Funktion            |
| Anhängevorrichtung   | Fahrprofilauswahl  |
| Anhängevorrichtung abnehmbar und abschließbar  | Fahrzeuge mit besonderen Produktaufwertungsmaßnahmen   |
| App-Connect Wireless für Apple CarPlay und Android Auto  | Fahrzeugklassen-Differenzierung -2GA-  |
| Auslieferung "Autostadt Wolfsburg"   | Federbereich 13 nur Einbausteuerung keine Bedarfsprognose  |
| Außen-Sound Standard   | Fensterheber elektrisch  |
| Außenspiegel elektrisch einstell-, anklapp-, beheizbar, mit Memory-Funktion                            | Fernlichtassistent "Light Assist"  |
| Außenspiegel Fahrerseite asphärisch, Beifahrerseite konvex   | Fertigungsablauf Standard  |
| Außenspiegelgehäuse in Dachfarbe   | Frontantrieb   |
| Automatische Distanzregelung ACC mit Geschwindigkeitsbegrenzer   | Frontscheibe in Verbundsicherheitsglas, wärmedämmend   |
| Batterie 420A (70Ah)   | Fußgängererkennung   |
| Batterie/Generator Kapazität Standard  | Gepäckraumboden höheneinstell- und herausnehmbar   |
| Bauteilesatz ohne länderspezifische Bauvorschrift  | Gewichtsbereich 4 nur Einbausteuerung keine Bedarfsprognose  |
| Beifahrersitzlehne komplett umklappbar   | Heckscheibenwischer mit Intervallschaltung   |
| Berganfahrassistent  | Hinterachse "Standard"   |
| Betriebserlaubnis Nachtrag   | Innenspiegel automatisch abblendend  |
| Betriebsspannung 12 V  | ISOFIX-Halteösen (Vorrichtung zur Befestigung von 2 Kindersitzen auf der Rücksitzbank)                           |
| Bordliteratur in Deutsch (Deutschland)   | Kältemittel R1234yf  |
| Bordwerkzeug   | Kein Sonderfahrzeug, Standard-Ausführung   |
| Bremsbelagverschleißanzeige  | Keine Aktionsausführung  |
| Chrom-Applikationen an Lichtdreh-, Spiegeleinstell-, Fensterheberschaltern; Ausströmer mit Chromrahmen | Klimaanlage mit Aktiv-Kombifilter  |
| Dachhimmel schwarz   | Kombi-Instrument mit elektronischem Tachometer, Kilometer- und Tageskilometerzähler, Drehzahlmesser              |
| Dachreling silber eloxiert   |  |
| Dämpfung vorn  |  |



# Zustandsbericht

Berichts-Nr: 10386408  
vom: 08.04.2026

- Protokoll der Fahrzeugbewertung -

|   |   |
|---|---|
| Kopfairbagsystem für Front- und Fondpassagiere inkl. Seitenairbags vorn                                       | Ohne Wärmespeicher/Zusatzheizung  |
| Kraftstoffsystem Otto-Einspritzer   | Ohne zus. Triebwerks-Unterschutz  |
| Kurzheck  | Ohne Zusatz-/Standheizung   |
| Landesverkaufsprogramm Deutschland  | Ohne zusätzliche Bereifung  |
| LED-Plus-Scheinwerfer mit LED-Tagfahrlicht  | Online-Dienst, mit OCU, mit Head Unit Codierung, ohne WFS-Verbund   |
| LED-Rückleuchten dunkelrot  | Parklenkassistent "Park Assist" inkl. Einparkhilfe  |
| Lendenwirbelstützen vorn  | Pedale in Edelstahl gebürstet   |
| Leuchte im Fußraum vorn   | Progressivlenkung   |
| Leuchtweitenregulierung dynamisch   | Radio   |
| Linkslenker   | Radschrauben Standard   |
| Make-up-Spiegel beleuchtet in den Sonnenblenden   | Radstand  |
| Mittelarmlehne vorn   | Rechtsverkehr   |
| Modul Boden hinten Ausführung 7   | Regensensor   |
| Müdigkeitserkennung   | Regionscode " ECE " für Radio   |
| Multifunktionskamera  | Reifen 215/55 R 17, rollwiderstandsoptimiert  |
| Multifunktionslenkrad in Leder  | Reifen ohne Festlegung der Reifenmarke  |
| Nebelschlusslicht einseitig, Rückfahrlicht beidseitig   | Reifenkontrollanzeige   |
| Nicht Heissland   | R-Line Ausstattung  |
| Nichtraucherausführung - Ablagefach und 12-V-Steckdose vorn   | Rücksitzlehne asymmetrisch geteilt umklappbar, mit Mittelarmlehne   |
| Normal-Lackierung   | Rückstrahler in allen Türen   |
| Notbremsassistent "Front Assist" (für automatische Distanzregelung ACC bis 210 km/h)                          | Schaltgetriebe MQ200_GA   |
| Notruf-Service, Laufzeit 10 Jahre ab Erstauslieferung, Voraussetzung: Verfügbarkeit benötigter Mobilfunknetze | Schalthebelknopf in Leder   |
| Ohne alternativ-Antriebssystem  | Scheibenbremsen hinten  |
| Ohne Ambientebeleuchtung außen  | Scheibenbremsen vorn  |
| Ohne Aufkleber und Embleme  | Scheibenwaschdüsen vorn automatisch beheizt   |
| Ohne besondere Karosseriemaßnahmen  | Schublade unter dem rechten Vordersitz  |
| Ohne Elektromotor ( Hybrid )  | Serienkraftstoff-Erstbefüllung  |
| Ohne erweitertem Sicherheitssystem  | Serviceanzeige 30000 km oder 2 Jahre ( flexibel )   |
| Ohne Feuerlöscher   | Sicherheitsoptimierte Kopfstützen vorn  |
| Ohne Kamerasysteme/Umfeldsensorik   | Sitzmittelbahnen der Vordersitze und der äußeren Rücksitzplätze in Stoff "R-Line", -innenwangen in "ArtVelours" |
| Ohne Klappstisch an Vordersitzlehne   | Spezielles Typschild für EG für M1-Pkw  |
| Ohne Ladedose   | Sportfahrwerk   |
| Ohne Ladekabel  | Sport-Komfortsitze vorn   |
| Ohne Scheinwerferreinigungsanlage   | Spurhalteassistent "Lane Assist"  |
| Ohne Sprachsteuerung  | Stabilisator vorn   |
| Ohne Spurwechselassistent   | Standard-Klimazonen   |
| Ohne Stabilisator hinten  | Start-Stopp-System mit Bremsenergie-Rückgewinnung   |
| Ohne Steckdose  | Stoßfänger im "R-Line"-Styling  |
| Ohne Trennwand  | Telefonschnittstelle  |
| Ohne UNECE CS&SU  | Textilfußmatten vorn und hinten   |
| Ohne Verkehrszeichenerkennung   | Tire Mobility Set: 12-Volt-Kompressor und Reifendichtmittel   |
| Ohne Vorbereitung Einbau Funkgerät  | Trägerfrequenz 433,92 bis 434,42 MHz  |



# Zustandsbericht

- Protokoll der Fahrzeugbewertung -

Berichts-Nr: 10386408  
vom: 08.04.2026

Transportschutzfolie (Mindestschutz) mit zus.  
Transportschutzmaßnahmen  
Tür und Seitenverkleidung Schaumfolie, Insert in Kunstleder  
Türunterteile in Wagenfarbe  
Typprüfstand Deutschland  
Umfeldbeleuchtung mit Logoprojektion  
Variante Grundausstattung  
Verbandtasche, Warndreieck und Warnweste  
Volldach  
Vorbereitet für "We Connect" und "We Connect Plus" oder  
"VW Connect" und "VW Connect Plus"  
Vorbereitet für spätere Freischaltung: Navigationsfunktion  
"Discover Media" inkl. "Streaming & Internet"  
Vordersitze beheizbar  
Vordersitze mit Höheneinstellung  
Wärmeschutzverglasung grün, seitlich und hinten  
Warnleuchte für Waschwasserstand  
Warnton und -leuchte für nicht angelegte Gurte vorn und hinten  
Wartungsintervallverlängerung  
Wegfahrsperrung elektronisch  
Zentralverriegelung ohne Safe-Sicherung, mit  
Funkfernbedienung und 2 Funkklappschlüsseln



# Zustandsbericht

- Protokoll der Fahrzeugbewertung -

Berichts-Nr: 10386408  
vom: 08.04.2026

## » Bereifung

### MONTIERTE BEREIFUNG

| Hersteller | Ort    | Position | Typ    | Felge     | Dimension        | Profiltiefe |
|------------|--------|----------|--------|-----------|------------------|-------------|
| Hankook    | Vorne  | Links    | Sommer | Aluminium | 215/55 R 17 94 V | 7,0 mm      |
| Hankook    | Vorne  | Rechts   | Sommer | Aluminium | 215/55 R 17 94 V | 6,0 mm      |
| Hankook    | Hinten | Links    | Sommer | Aluminium | 215/55 R 17 94 V | 7,0 mm      |
| Hankook    | Hinten | Rechts   | Sommer | Aluminium | 215/55 R 17 94 V | 6,0 mm      |

**Reifen zulässig:** Ja

**Reifen verkehrssicher:** Ja

### ERSATZ-/NOTRAD & ZUBEHÖR

**Bordwerkzeug vorhanden:** Ja

**Tirefit vorhanden:** Ja

**Tirefit Ablaufdatum:** 11.2027

**Kompressor vorhanden:** Ja



# Zustandsbericht

- Protokoll der Fahrzeugbewertung -

Berichts-Nr: 10386408  
vom: 08.04.2026

## » Wertmindernde Faktoren

| Nr | Bauteil                      | Schadensbeschreibung | Reparaturempfehlung |
|----|------------------------------|----------------------|---------------------|
| 1  | Ölwechsel                    | Wartung fällig       | Ausführen           |
| 2  | Wartung                      | Wartung fällig       | Ausführen           |
| 3  | Dach                         | Kratzer              | Auslegen + Polieren |
| 4  | Seitenschutzleiste links     | Kratzer              | Ersetzen            |
| 5  | Stoßfänger Ecke hinten links | Kratzer              | Smart Repair        |
| 6  | Bremsflüssigkeitsservice     | Wartung fällig       | Ausführen           |

## » Gebrauchsspuren

| Nr | Bauteil    | Schadensbeschreibung | Reparaturempfehlung        |
|----|------------|----------------------|----------------------------|
| 1  | Wartung    | Wartung fällig       | Akzeptabel (Gebrauchsspur) |
| 2  | Motorhaube | Steinschlag          | Akzeptabel (Gebrauchsspur) |



# Zustandsbericht

- Protokoll der Fahrzeugbewertung -

Berichts-Nr: 10386408  
vom: 08.04.2026

## » Merkantile Wertminderung

|   |  |
|---|--|
| <b>Vorschäden bekannt:</b>                    | Nein                                   |
| <b>Vorschäden feststellbar:</b>               | Nein                                   |
| <b>Nachlackierungen vorhanden:</b>            | Nein                                   |
| <b>Lackschichtdickenmessung durchgeführt:</b> | Ja - ohne Auffälligkeiten/Abweichungen |

### ERGEBNISSE DER LACKSCHICHTDICKENMESSUNG

Die Messwerte lagen im üblichen Bereich.

Pro Bauteil wurden mindestens 3 Messungen durchgeführt.



# Zustandsbericht

Berichts-Nr: 10386408  
vom: 08.04.2026

- Protokoll der Fahrzeugbewertung -

## » Hinweise zum Zustandsbericht

**Angaben zum Auftrag und zum Bewertungsumfang:**

Es wurde der Auftrag erteilt, einen Zustandsbericht über das beschriebene Fahrzeug zu erstellen.

Die Fahrzeugzustandsbewertung erfolgte auftragsgemäß auf Basis der vom Auftraggeber vorgegebenen Standards für Fahrzeugbewertungen. Die Feststellungen im Einzelfall trifft der Sachverständige aufgrund eigener Sachkunde und nach eigenem sachverständigen Ermessen.

**Fahrzeug-Identifizierung:**

WVGZZZA1ZRV115915

FIN abgelesen und stimmt mit Unterlagen überein

**Allgemeinzustand:**

Gepflegter Allgemeinzustand

**Besichtigungsbedingungen:**

Ausreichend

**Hebebühne/Hubmittel benutzt:**

Ja

**Motorenlauf durchgeführt:**

Ja

**Fahrprobe durchgeführt:**

Nein



# Zustandsbericht

- Protokoll der Fahrzeugbewertung -

Berichts-Nr: 10386408  
vom: 08.04.2026

## » Sonstige Bemerkungen

Vorliegendes Exemplar wurde auf elektronischem Wege erzeugt. Es ist ohne Originalunterschrift gültig.



# Zustandsbericht

- Protokoll der Fahrzeugbewertung -

Berichts-Nr: 10386408  
vom: 08.04.2026

## » Ansichtsfotos



Fahrzeugansicht - diagonal vorne links



Fahrzeugansicht - diagonal vorne rechts



Fahrzeugansicht - diagonal hinten links



Fahrzeugansicht - diagonal hinten rechts



Innenraum - Cockpit mit Laufleistung



Equipment - Bordwerkzeug

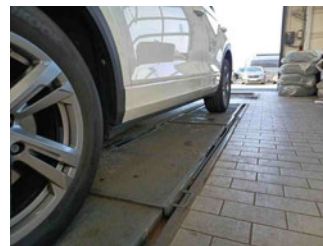

Seitenansicht - Schweller links

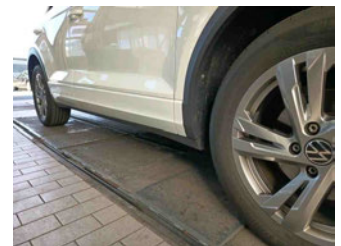

Seitenansicht - Schweller rechts



Fahrzeug - Typenschild/Fahrgestellnummer



Räder - Rad montiert vorne links



Räder - Rad montiert vorne rechts

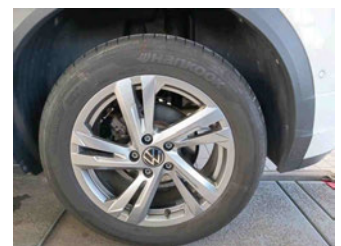

Räder - Rad montiert hinten links



Räder - Rad montiert hinten rechts



Innenraum - Mittelkonsole

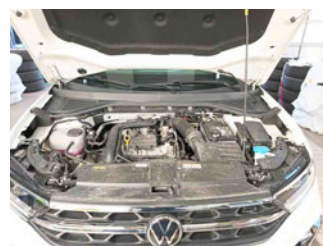

Fahrzeug - Motorraum offen

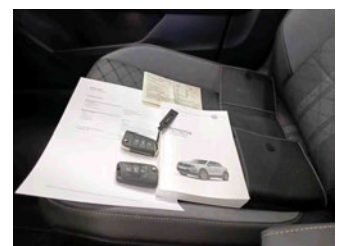

Equipment - Boardmappe/ Securitybag



# Zustandsbericht

- Protokoll der Fahrzeugbewertung -

Berichts-Nr: 10386408  
vom: 08.04.2026



Innenraum - Kofferraum

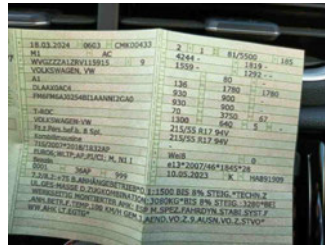

Fahrzeug - abgegebene ZB1



Equipment - Anhängerkupplung

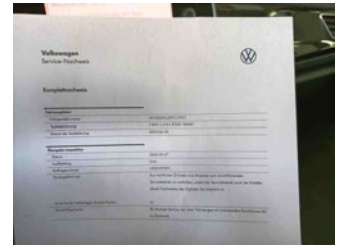

Fahrzeug - Serviceunterlagen /  
Wartungsnachweis



Innenraum - vorne

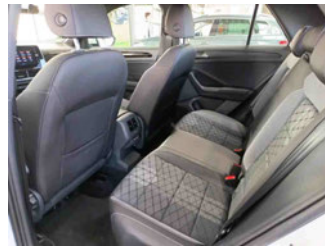

Innenraum - hinten



Räder - Haltbarkeitsdatum  
Tirefit



Unterbodenscan

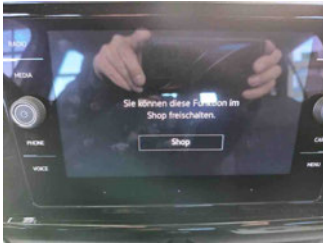

Innenraum -  
Navigationsgerät/Radio



# Zustandsbericht

- Protokoll der Fahrzeugbewertung -

Berichts-Nr: 10386408  
vom: 08.04.2026

## » Beschädigungsfotos

### WERTMINDERNDE FAKTOREN

1 - Ölwechsel - Wartung fällig - Ausführen

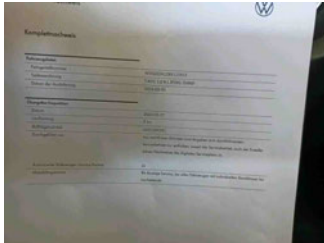

2 - Wartung - Wartung fällig - Ausführen

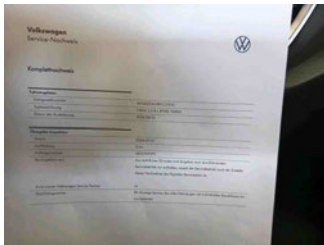

3 - Dach - Kratzer - Auslegen + Polieren

Kommentar

Kratzer bei Dachreling - Spot Repair

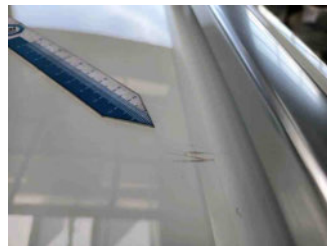

4 - Seitenschutzleiste links - Kratzer - Ersetzen



5 - Stoßfänger Ecke hinten links - Kratzer - Smart Repair





# Zustandsbericht

- Protokoll der Fahrzeugbewertung -

Berichts-Nr: 10386408  
vom: 08.04.2026

## 6 - Bremsflüssigkeitsservice - Wartung fällig - Ausführen

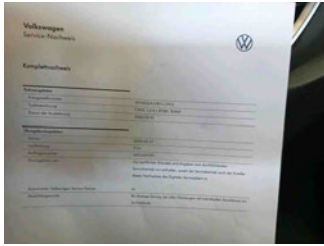

## GEBRAUCHSSPUREN

### 1 - Wartung - Wartung fällig - Akzeptabel (Gebrauchsspur)

Kommentar

Restlaufanzeige nicht nachvollziehbar

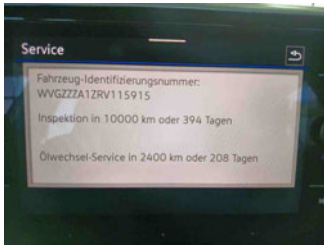

### 2 - Motorhaube - Steinschlag - Akzeptabel (Gebrauchsspur)

