

Fahrzeugbeschreibung

Fahrzeug: **RENAULT Mégane BLUE dCi 115 Business Edition Grandtour Kombi 5-türig 1461 ccm 115 PS / 85 KW Diesel 6-Gang Manuell**

Amtliches Kennzeichen:	HH -FS 0943	Fahrgestell-Nummer:	VF1RFB00268441607
Vertrags-Nummer:	70471077	Erstzulassung:	07.04.2022
Internes KZ:	14991831	Kilometer-Stand:	104114
Unfall/Schaden:	Das Fahrzeug hat reparierten Unfallschaden gem. beiliegendem Protokoll.		

Ausstattung:

RENAULT Mégane BLUE dCi 115 Business Edition Grandtour Kombi 5-türig 1461 ccm 115 PS / 85 KW Diesel 6-Gang Manuell

Lackierung: Highland-Grau Metallic	Polsterung: Stoff Titanium Schwarz	Telefontyp:
------------------------------------	------------------------------------	-------------

Listenpreis ohne Sonderausstattung in EUR (vor Mwst.) 23.327,73

Sonderausstattung in EUR (vor Mwst.):

Angebot gem. BBK Renault vom 04.06.2021	0,00
Easy-Business-Paket	411,76
Fahrer- und Beifahrersitz beheizbar	243,70
Highland-Grau Metallic	0,00
Metallic-Lackierung	546,22
Notrad	168,07
Sicherheitstrennnetz	0,00
Stoff Titanium Schwarz	0,00
Renault_Prüfung DGVU 70(UVV) am ZBF	0,00
UTC-Würth_Megane Chubb_NAG_20201216_01	660,00
UTC_Beklebung Megane GT_Chubb	0,00
UTC_Gummifussmatten rutschfest Megane	65,00
UTC_Kennzeichenhalter Sixt Leasing	0,00
UTC_Kofferraumwanne Megane	65,00
UTC_Relingträger_Megane Grandtour	200,00
UTC_Schonbezug_Fahrer_SIX-02540-010-01	52,00
UTC_Trenngitter inkl. Einbau_Megane	225,00
UTC_Zurrgurt Würth Art.-Nr. 071392 13	8,06
Winterkompleträder über A.T.U.	0,00
Renault_Prüfung DGVU 70(UVV) am ZBF	0,00
UTC-Würth_Megane Chubb_NAG_20201216_01	660,00
UTC_Beklebung Megane GT_Chubb	0,00
UTC_Gummifussmatten rutschfest Megane	65,00
UTC_Kennzeichenhalter Sixt Leasing	0,00
UTC_Kofferraumwanne Megane	65,00
UTC_Relingträger_Megane Grandtour	200,00
UTC_Schonbezug_Fahrer_SIX-02540-010-01	52,00
UTC_Trenngitter inkl. Einbau_Megane	225,00
UTC_Zurrgurt Würth Art.-Nr. 071392 13	8,06
Winterkompleträder über A.T.U.	0,00

Listenpreis gesamt in EUR (vor Mwst.) 25.972,54

Listenpreis gesamt in EUR (inkl. Mwst.) 30.907,32

Voraussichtliche Berechnungsbasis* für die Ermittlung des geldwerten Vorteils gesamt in EUR (inkl. Mwst.) 30.907,32

Bitte beachten Sie, dass diese Angabe rein informativ und unverbindlich ist. Maßgeblich für die Ermittlung des steuerlich relevanten geldwerten Vorteils ist der Listenpreis für Verbraucher am Tag der Erstzulassung, der bei Elektro- und Hybridfahrzeugen gegebenenfalls zu mindern ist.

Technische Daten

(Angaben basieren auf Herstellerangaben*)

Fahrzeug:	RENAULT Mégane BLUE dCi 115 Business Edition Grandtour Kombi5-türig 1461 ccm 115 PS / 85 KW Diesel 6-Gang Manuell		
Modelljahr:	2022		
kW / PS:	85 / 115	Hubraum:	1461
Getriebe:	Manuell	Anzahl Gänge:	6
Emissionsgruppe:	I2	CO2 (g/km):	120
durchschn. Verbrauch/100 Km:	5,0000	Tankinhalt:	45
Max. Km/h:	191	Beschl. 0-100 Km/h in Sec.:	11,40
Leergewicht (kg):	1448	zul. Gewicht (kg):	1954

* Angaben ohne Gewähr

Unfall-/Schadenspiegel

Vertrags-Nummer: 70471077
Amtliches Kennzeichen: HH -FS 0943
Übersicht erstellt am: 02.07.2026

Für das Fahrzeug gem. o.g. Leasingvertrag, Fahrzeugtyp

RENAULT Mégane BLUE dCi 115 Business Edition Grandtour Kombi5-türig 1461 ccm 115 PS / 85 KW Diesel 6-Gang Manuell

wurden uns während der Vertragslaufzeit nachfolgende Beschädigungen angezeigt:

Datum	SNR	Verursacher	Beschädigung	Reparatur erfolgt *	Gutachten vorhanden *
13.08.2025	9059955478	Glasschaden	Windschutzscheibe Fahrerseite Steinschlag im Sichtfeld	Ja	Nein
26.05.2025	9059943446	Eigenverschulden	Wischerarm hinten mitte fehlt komplett	Ja	Nein
12.12.2024	9059911718	Panne	Eigenes Fzg. ohne Schaden	Nein	Nein
05.07.2024	9059894013	Panne	Eigenes Fzg. ohne Schaden	Nein	Nein

* Sofern für eine Schadennummer mehrere Beschädigungen angegeben sind, gilt der Eintrag in dieser Spalte für die gesamte Schadennummer.

Unfall-/Schadenspiegel zur Kenntnis genommen:

Datum und Unterschrift Käufer

Wartungsreport

Vertrags-Nummer: 70471077
Amtliches Kennzeichen: HH -FS 0943
Übersicht erstellt am: 02.07.2026

Für das Fahrzeug gem. o.g. Leasingvertrag, Fahrzeugtyp

RENAULT Mégane BLUE dCi 115 Business Edition Grandtour Kombi5-türig 1461 ccm 115 PS / 85 KW Diesel 6-Gang Manuell

wurden uns während der Vertragslaufzeit nachfolgende Wartungen angezeigt:

<i>Datum</i>	<i>Km-Stand</i>	<i>Art der Wartung</i>
13.06.2023	21302	Inspektion und Wartung
13.06.2023	21302	Wartungszusatzumfänge
23.08.2024	46658	Wartungszusatzumfänge
23.08.2024	46658	Bremsflüssigkeitswechsel
23.08.2024	46658	Inspektion und Wartung
30.05.2025	72942	Wartungszusatzumfänge
30.05.2025	72942	Inspektion und Wartung
30.05.2025	72942	TÜV/AU (MwSt-frei)
24.04.2026	100265	Wartungszusatzumfänge

Wartungsreport zur Kenntnis genommen:

Datum und Unterschrift Käufer

GKK Gutachten GmbH
 Theodorstr. 180, 40472 Düsseldorf

Allane SE
 Parking 33
 85748 Garching bei München

GKK Gutachten GmbH

Theodorstr. 180
 40472 Düsseldorf

Tel.: 0211 6878060
 www.gkk-gutachten.de
 Email: info@gkk-gutachten.de

Zustandsbericht

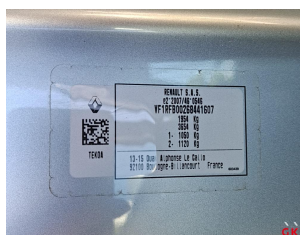

Vorgang

Fahrzeughalter	Allane SE
Ihr Auftrag vom	16.06.2026 durch Allane SE
Besichtigungsort	63179 Obertshausen, Birkenwaldstraße 38
Besichtigungsdatum	22.06.2026
Referenznummern	0031204836 - 0070471077

Fahrzeugdaten / Technische Daten

Kennzeichen	HH-FS 943	Fzg.-Ident.-Nummer	VF1RFB00268441607
Fabrikat	Renault	1. Zulassung	07.04.2022
Typ	Mégane Blue dCi 115 Business Edition Grandtour	Fahrzeugart	PKW
Getriebe / Gänge	Manuell / 6	Farbe	Highland-Grau - 2-Schicht metallic
Laufleistung abgelesen	103.958 km	Sitzplätze	5
Achsen / angetrieben	2 / 1	Aufbau	Kombilimousine, 5 Türer
Anzahl Besitzer	keine Angabe	nächste HU	05/2027
Motorart	Reihenmotor / Diesel	Hubraum / Nennleistung	1.461 ccm / 85 KW

Fahrzeugdaten wurden der Zulassungsbescheinigung Teil I entnommen und am Fahrzeug gegengeprüft.

Montierte Räder:					
Position	Reifenart	Felgenart	Hersteller	Dimension	Profiltiefe
vorn links	Sommerreifen	Stahlrad	Nexen	205/55 R16 91H	6 mm
vorn rechts	Sommerreifen	Stahlrad	Nexen	205/55 R16 91H	6 mm
hinten rechts	Sommerreifen	Stahlrad	Nexen	205/55 R16 91H	6 mm
hinten links	Sommerreifen	Stahlrad	Nexen	205/55 R16 91H	6 mm
Reservebereifung: Notrad					

Beiliegende Räder:					
Position	Reifenart	Felgenart	Hersteller	Dimension	Profiltiefe
Rad 1	Winterreifen	Stahlrad	Uniroyal	205/55 R16 91H	7 mm
Rad 2	Winterreifen	Stahlrad	Uniroyal	205/55 R16 91H	7 mm
Rad 3	Winterreifen	Stahlrad	Continental	205/55 R16 91T	5 mm
Rad 4	Winterreifen	Stahlrad	Continental	205/55 R16 91T	5 mm

Allgemeines / Zustand	
✓	Serviceheft vorhanden
Kundendienst laut Serviceheft am 23.04.2026 bei km 100.265.	

Legende : ✓ Ja ✗ Nein ○ Nicht prüfbar

Vorschaden	Der Vorschaden wurde fach- und sachgerecht behoben	Feststellung
Frontscheibe	Ja	

Anmerkungen
Unfallschaden: keine festgestellt Eine Unterbodenkontrolle wurde nicht durchgeführt. 2 Hauptschlüssel vorhanden. Das Fahrzeug weist innen und außen alters- und nutzungsanaloge Gebrauchsspuren auf. Fahrzeug verschmutzt unter vorbehalt aufgenommen.

Sonderausstattung

- ✓ Angebot gem. BBK Renault vom
- ✓ Fahrer- und Beifahrersitz beheizbar
- ✓ Metallic-Lackierung
- ✓ Sicherheitstrennnetz
- ✓ Renault_Prüfung DGUV 70(UVV) am ZBF
- ✓ UTC_Beklebung Megane GT_Chubb
- ✓ UTC_Kennzeichenhalter Sixt Leasing
- ✓ UTC_Relieftträger_Megane Grandtour
- ✓ UTC_Trenngitter inkl. Einbau_Megane
- ✓ Winterkomplettreder über A.T.U
- ✓ Easy-Business-Paket
- ✓ Highland-Grau Metallic
- ✓ Notrad
- ✓ Stoff Titanium Schwarz
- ✓ UTC-Würth_Megane Chubb_NAG_20201216_
- ✓ UTC_Gummifussmatten rutschfest Megane
- ✓ UTC_Kofferraumwanne Megane
- ✓ UTC_Schonbezug_Fahrer_SIX-02540-010-
- ✓ UTC_Zurrgurt Würth Art.-Nr

Zustand / Beschädigungen

Front

Stoßfänger vorne Verkleidung -lackiert-, verkratzt (Bild 31, Bild 32)

Seite links

C- Säule links innen, beschädigt (Bild 13, Bild 14)

Seite rechts

Seitenwand rechts, Lackierung verwittert / matt (Bild 21, Bild 22, Bild 23)

Tür hinten rechts, Lackierung verwittert / matt (Bild 24, Bild 25)

Tür vorne rechts, Lackierung verwittert / matt (Bild 26, Bild 27)

Kotflügel vorne rechts, Lackierung verwittert / matt (Bild 28, Bild 29, Bild 30)

Heck

Stoßfänger hinten Verkleidung -lackiert-, verkratzt (Bild 18, Bild 19, Bild 20)

Heckklappe Innenverkleidung, beschädigt (Bild 15, Bild 16, Bild 17)

Reifen, Felgen, Radkappen

Radkappe(n) Satz, verkratzt (Bild 33)

Reifen 2 x beiliegend, beschädigt und überaltert (Bild 34, Bild 35)

Exterieur

Beschriftungs- / Werbefolie, beklebt

Sonstiges

Fahrzeug außen, verkratzt und verschmutzt, Gebrauchsspur

Fahrzeug innen, Geruchsbelästigung

Besichtigungsbedingungen

Bei der Besichtigung wurde eine äußere Inaugenscheinnahme am undemontierten Fahrzeug unter Berücksichtigung der vorgefundenen Besichtigungsbedingungen durchgeführt. Es werden keinerlei Eigenschaften von nicht geprüften oder nur eingeschränkt prüfbareren Bereichen des Fahrzeugs zugesichert.

Dieses Dokument enthält im Anhang die Fotodokumentation mit 35 Fotos.

Karypidis, Stylianos

Der Sachverständige, 22.06.2026

Fotoanlage



Bild 1.



Bild 2.

Fotoanlage



Bild 3.



Bild 4.

Fotoanlage

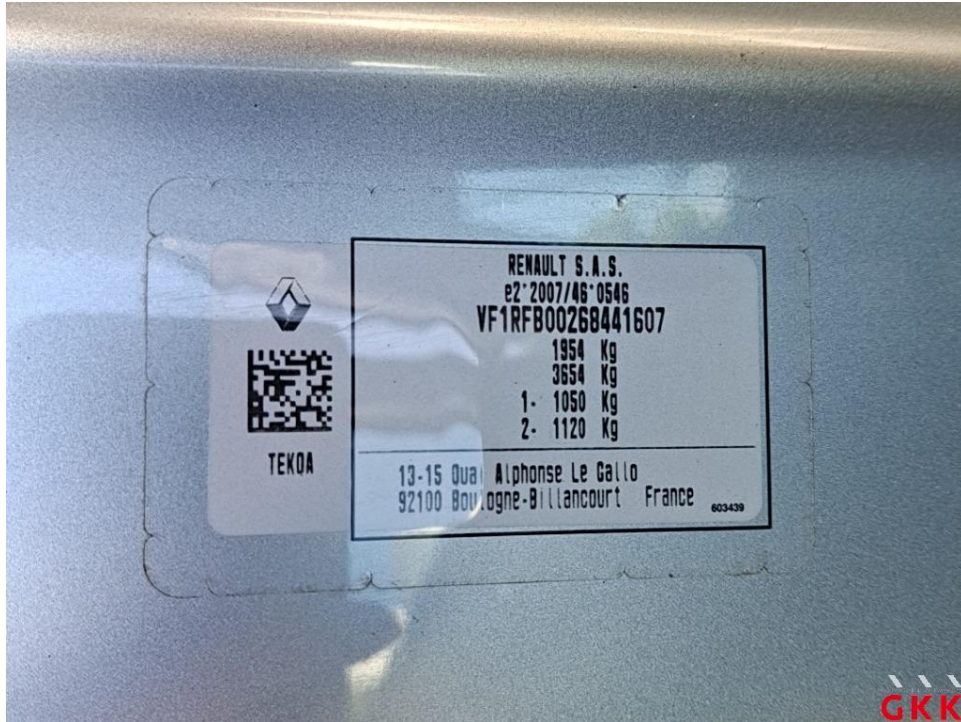

Bild 5.



Bild 6.

Fotoanlage



Bild 7.



Bild 8.

Fotoanlage



Bild 9.



Bild 10.

Fotoanlage



Bild 11.

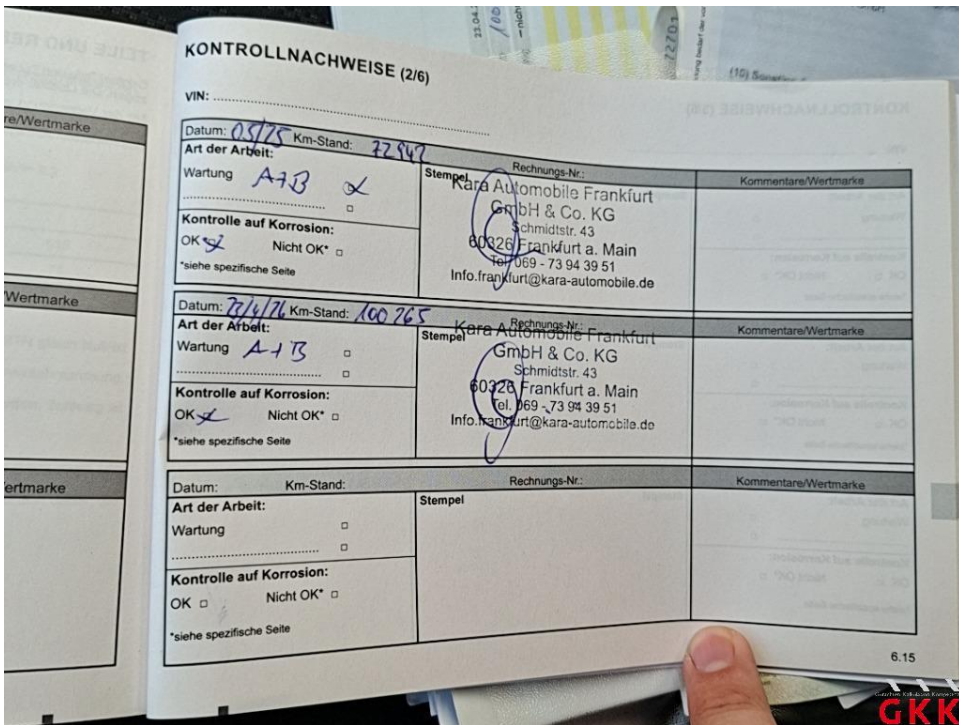

Bild 12.

Fotoanlage



Bild 13. C- Säule links, innen, beschädigt, instand setzen - lackieren



Bild 14. C- Säule links, innen, beschädigt, instand setzen - lackieren

Fotoanlage



Bild 15. Heckklappe, Innenverkleidung, beschädigt, ersetzen



Bild 16. Heckklappe, Innenverkleidung, beschädigt, ersetzen

Fotoanlage



Bild 17. Heckklappe, Innenverkleidung, beschädigt, ersetzen



Bild 18. Stoßfänger hinten, Verkleidung -lackiert-, verkratzt, lackieren

Fotoanlage



Bild 19. Stoßfänger hinten, Verkleidung -lackiert-, verkratzt, lackieren

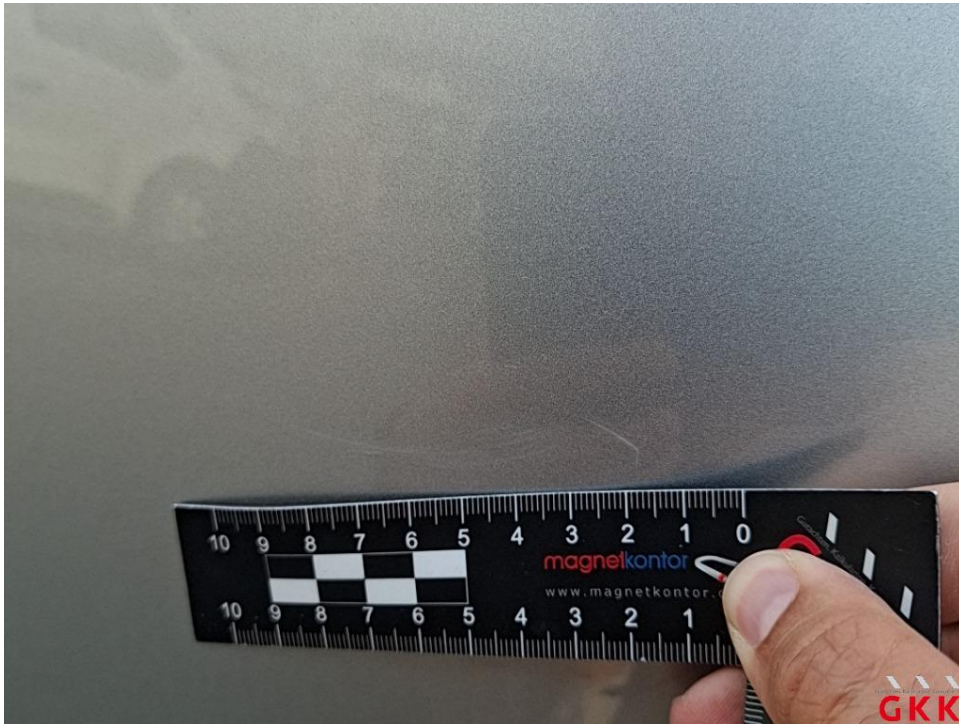

Bild 20. Stoßfänger hinten, Verkleidung -lackiert-, verkratzt, lackieren

Fotoanlage

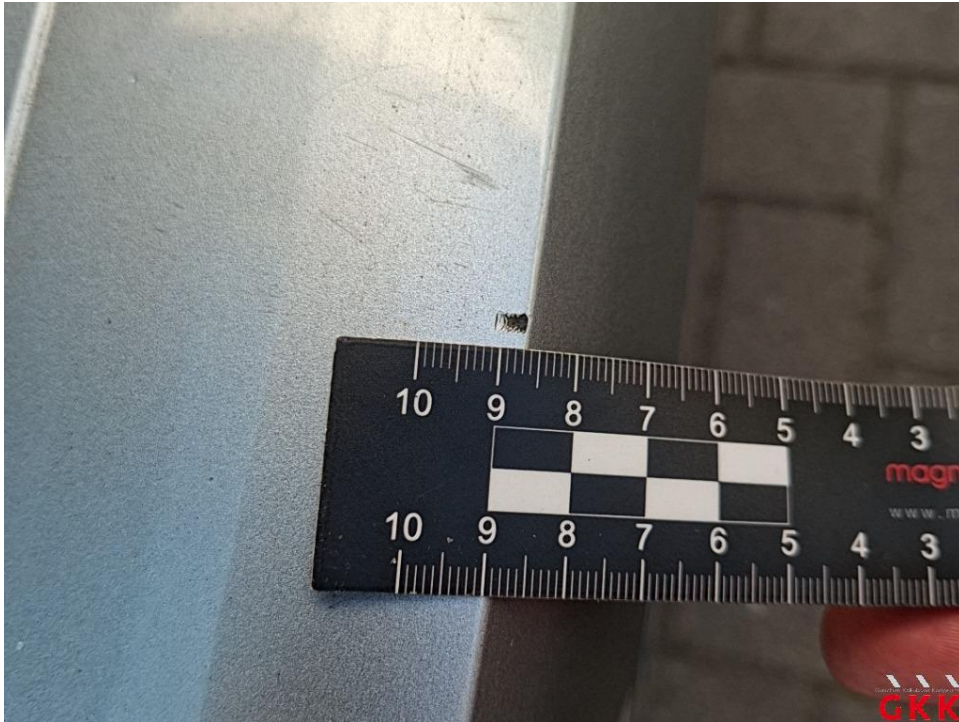

Bild 21. Seitenwand rechts, Lackierung verwittert / matt, polieren



Bild 22. Seitenwand rechts, Lackierung verwittert / matt, polieren

Fotoanlage



Bild 23. Seitenwand rechts, Lackierung verwittert / matt, polieren

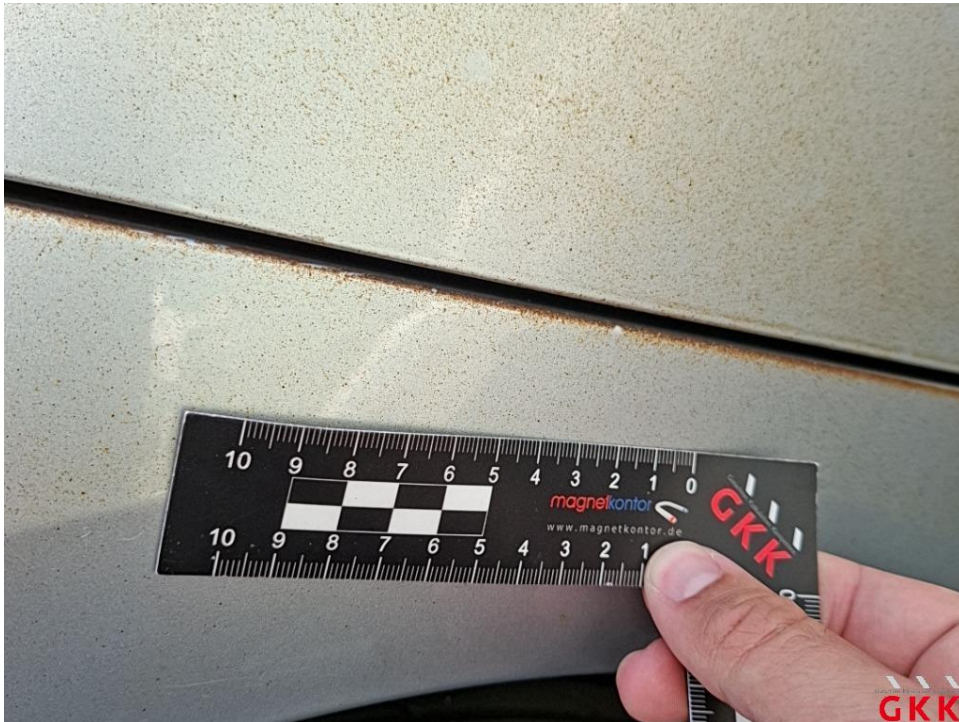

Bild 24. Tür hinten rechts, Lackierung verwittert / matt, polieren

Fotoanlage



Bild 25. Tür hinten rechts, Lackierung verwittert / matt, polieren



Bild 26. Tür vorne rechts, Lackierung verwittert / matt, polieren

Fotoanlage



Bild 27. Tür vorne rechts, Lackierung verwittert / matt, polieren



Bild 28. Kotflügel vorne rechts, Lackierung verwittert / matt, polieren

Fotoanlage



Bild 29. Kotflügel vorne rechts, Lackierung verwittert / matt, polieren



Bild 30. Kotflügel vorne rechts, Lackierung verwittert / matt, polieren

Fotoanlage



Bild 31. Stoßfänger vorne, Verkleidung -lackiert-, verkratzt, lackieren



Bild 32. Stoßfänger vorne, Verkleidung -lackiert-, verkratzt, lackieren

Fotoanlage



Bild 33. Radkappe(n), Satz, verkratzt, ersetzen



Bild 34. Reifen, 2 x beiliegend, beschädigt und überaltert, ersetzen

Fotoanlage



Bild 35. Reifen, 2 x beiliegend, beschädigt und überaltert, ersetzen