



Zustandsbericht

Protokollnummer: 43364064
Auftrags-Nr / Referenz: 19745594
Besichtigungsdatum: 30.12.2025

Angaben zum Fahrzeug

Hersteller / Modell	Volvo XC40 T4 Recharge DKG Plus Bright		
Kennzeichen	HH-TW 696E	Fahrgestellnummer	YV1XZBWV9P2972448
Erstzulassung	16.12.2022	Laufleistung (abgelesen)	28.378 km
HSN/TSN	9101 / BRG 00025	Kraftstoffart / Zylinder	Hybr.B/E ext.auf. / 3
Fahrzeugart	Geländewagen	Antriebsart	Frontantrieb
Schadstoffklasse	EURO6;WLTP;AP;PI/CI; M, N1 I	Getriebe / Anzahl Gänge	Automatik
Farbe	Schwarz Uni	Besichtigungszustand	bedingt: Licht/Nässe/Schmutz
Leistung / Hubraum	95 kW / 1.477 ccm	Nächste HU	12/2025
Wartungsheft / Nachweis	nicht vorhanden	Restlauf bis Service	62 Tag(e)
Letzte Wartung		Polsterart	Stoff
Vorschaden	Keine Feststellbar	Polsterfarbe	Grau-Schwarz
Nachlackierung	Keine Feststellbar	zul. Gesamtgewicht	2.290 kg
Dokumente	ZB I vorhanden	Anzahl Halter	unbekannt
Schlüssel soll/ist	2/2	Anzahl Sitze / Türen	5 / 5
Vertragsnummer	52414596	Re-Import	Nein

Zustandsbericht

Hauptbereifung

Achse	Reifengröße	Reifentyp	Hersteller	Profiltiefe	Verkehrstauglichkeit
1	235/55 R18 104H	Ganzjahresreifen auf Leichtmetall	Michelin	5mm / 5mm	i.O.
2	235/55 R18 104H	Ganzjahresreifen auf Leichtmetall	Michelin	6mm / 6mm	i.O.

Legende: Profiltiefenangabe für Reifen links an erster Stelle, für Reifen rechts an zweiter Stelle der Achse

Ersatz

Typ	Reifengröße	Reifentyp	Hersteller	Profiltiefe	Ablaufdatum
Tirefit					10/2027

Ausstattung

Serienausstattung

Bezeichnung
Acoustic Vehicle Alerting System (AVAS) Akustischer Fußgänger-/Radfahrerschutz durch künstlich generierte Fahrgeräusche im Geschwindigkeitsbereich bis 20 km/h
Airbag, Beifahrerseite abschaltbar
Airbags - Airbags für Fahrer und Beifahrer mit zweistufigem Auslösesystem - Knieairbag für Fahrer - Seitenairbags für Fahrer und Beifahrer - Kopf-/Schulterairbags (IC) für alle Insassen
Aktiv-Sicherheitsgurte mit Gurtstraffer

TÜV SÜD Auto Partner GmbH
Gutenbergstraße 13
70771 Leinfelden-Echterdingen

Besichtigungsort
TÜV SÜD Autopartner Kfz-Check
M.R. GmbH
Poppenbütteler Bogen 31a
22399 Hamburg

Empfänger
Backoffice
Santander Consumer Leasing GmbH
Santander-Platz 1
41061 Mönchengladbach



Bezeichnung
Ambientebeleuchtung Erweiterte Innenbeleuchtung mit: - Ambientebeleuchtung (mehrfarbig) vorn und hinten - Ausstiegsleuchten vorn - beleuchtete Türablagen vorn - beleuchtete Dekoreinlagen (in Armaturlinien und vorderen Türen) - Leseleuchten hinten - Arbeitsleuchte an der Gepäckraumklappe
Anti-Blockier-System (ABS) mit elektronischer Bremskraftverteilung
Ausklappbarer (Taschen-)Haken am Handschuhfach
Außenspiegel elektrisch einklappbar
Außenspiegel elektrisch einstellbar
Außenspiegel und Heckscheibe beheizbar
Außenspiegelkappen in Wagenfarbe
Bergabfahrassistent
Berganfahrassistent
Blinkleuchten (LED) in Außenspiegel integriert
Bremsleuchte, dritte
Dachkantenspoiler
Dachreling aus Aluminium (integriert)
Deaktivierung der Hochvoltbatterie im Falle einer Kollision
Digitale Instrumentierung 12,3" großes vollgrafisches Display (31,2-cm-Diagonale) mit zwei variablen Rundinstrumenten und Infodisplay (z. B. für Navigations-Kartenansicht)
Durchladeluke hinter der Mittelarmlehne im Fond
Einstiegsleisten aus Aluminium mit Recharge Schriftzug, vorne
Elektronische Differentialsperre
Elektronische Stabilitätskontrolle
Erweitertes Luftreinigungssystem - mit Feinstaubfilterung nach Luftqualitätsstandard PM2,5
Fahrwerk: Dynamisch ausgelegt
Fensterheber elektrisch vorn und hinten mit Auto-Down- und Auto-Up-Funktion
Festbremsautomatik Festbremsen nach dem Auslösen der Airbags oder der Gurtstraffer, um Folgeunfälle zu verhindern.
Frontgrill im Wasserfall-Design in Hochglanzschwarz mit Stirnflächen in hellem Chrom-Finish und Chromeinfassung
Gepäckraum-Trennnetz
Getriebe: 7-Gang-Doppelkupplungsgetriebe
Getränkhalter (zwei) in der Mittelkonsole
Gurthöheneinstellung vorn
Haken für Tragetaschen im Gepäckraum - zwei auf jeder Seite
Heckklappenautomatik elektrisch
Heckscheibe, beheizbar
Heckscheibenwischer
Innen- und Außenspiegel automatisch abblendend
Innenraumbeleuchtung - Begrüßungsleuchten - Dachhimmelbeleuchtung - Fußraumbeleuchtung vorne - Gepäckraumbeleuchtung - Leseleuchten vorn - beleuchteten Schminkspiegeln - beleuchtetem Handschuhfach
ISOFIX-Aufnahme für die äußeren Rücksitze
Keyless Drive (elektronisches Zugangssystem) mit sensorgesteuerter Heckklappe, beleuchteten Türgriffen und Bodenleuchten
Keyless Start elektronisches Motorstartsystem
Kindersicherung für die hinteren Türen (elektrisch)

TÜV SÜD Auto Partner GmbH
Gutenbergstraße 13
70771 Leinfelden-Echterdingen

Besichtigungsort
TÜV SÜD Autopartner Kfz-Check
M.R. GmbH
Poppenbütteler Bogen 31a
22399 Hamburg

Empfänger
Backoffice
Santander Consumer Leasing GmbH
Santander-Platz 1
41061 Mönchengladbach



Bezeichnung
Klimaautomatik mit 2-Zonen-Temperaturregelung inkl. getrennter Temperaturregelung für Fahrer und Beifahrer, Gebläseautomatik und Luftverteilung inkl. CleanZone Luftqualitätssystem mit Aktivkohlefilter mit Vorbelüftung und Nachheizen des Innenraums bei abgeschaltetem Motor per Volvo On Call Smartphone-App oder Menü
Komfortöffnung/-schließung der Seitenfenster per Funkfernbedienung
Kopfstützen vorne
Lackierung: Uni
Ladekabel Schuko/Typ 2 (Mode 2) 7 m Länge, 1-phasig, 10A (zum Anschluss an eine haushaltsübliche 230-Volt-Steckdose)
Ladekantenschutz im Gepäckraum aus Edelstahl
LED-Scheinwerfer "Thors Hammer" mit Fernlichtassistent und integriertem LED-Tagfahrlicht
Lenkrad höhen- und längseinstellbar
Lenkrad: Multifunktionstasten am Lenkrad
Lenkrad: Sportlenkrad
Make-up-Spiegel für Fahrer und Beifahrer, beleuchtet
Mittelarmlehne hinten mit zwei integrierten Getränkehaltern
Mittelarmlehne vorn mit integriertem Staufach
Navigation: Sensus Navigationssystem - 3D-Navigation - Dynamische Zielführung mit Echtzeit -Verkehrsinformationen - Local search (Umgebungssuche nach Stichworten mit Informationen, Bewertungen und Fotos) - Send-to-car (Routenplanung via Smartphone) - Volvo Lifetime MapCare (kostenfreie Kartenaktualisierungen) - Zieleingabe durch natürliche Sprachsteuerung
Nebelschlussleuchte
Notfall-Bremsleuchten bei starker Verzögerung schnelles Aufleuchten der Bremsleuchten; unter 10 km/h automatische Aktivierung der Warnblinkanlage
Optischer Unterfahrschutz vorne und hinten in Hochglanzsilber
Ottopartikelfilter
Paket: Business-Paket Sensus Navigations. - 3D-Navi. - Zieleingabe durch natürliche Sprachsteuerung - Dynamische Zielführung mit Echtzeit-Verkehrsinfo. - Local search (Umgebungssuche nach Stichworten mit Informationen, Bewertungen und Fotos) - Send to car - Volvo Lifetime MapCare Smartphone Integration Apple CarPlay und Android Auto-Integration des Apple iPhone,iPod,iPad und Android Smartphones in das Sensus Bediensystem sowie 2 USB Anschluss in Mittelkonsole vorn Induktives Smartphone-Ladesystem
Paket: Parkassistent-Paket - Einparkhilfe vorne und hinten - Rückfahrkamera
Paket: Sitzkomfort-Paket - Elektrisch einstellbarer Beifahrersitz - Elektrisch einstellbarer Fahrersitz mit Memoryfunktion für Fahrersitz- und Außenspiegeleinstellung (in Funkfernbedienung gespeichert) - Kopfstützen der 2. Sitzreihe umlegbar (elektrisch)
Paket: Winter-Paket - Sitzheizung vorn - Lenkradheizung
Parkbremse (elektrisch)
Polsterung: Textil (Rivel Chine) - inkl. Mittelarmlehne hinten - Aluminiumeinlage: Urban Grid - Dachhimmel: Anthrazit
Radio: Audiosystem Premium Sound by Harman Kardon - 600 Watt Leistung - 13 Lautsprecher - Fresh Air Subwoofer - Dirac Unison Soundoptimierung
Radiozubehör: Zwei USB-Anschlüsse in Mittelkonsole vorn
Radiozubehör: Zwei USB-C- Schnittstellen an der Rückseite der Tunnelkonsole
Recharge Emblem auf der C-Säule
Regensensor
Reifendruckkontrollsystem mit reifenindividueller Druckverlustmeldung
Run-off Road Protection Präventiv-Schutzsystem bei unbeabsichtigten Verlassen der Straße oder drohenden Überschlägen inkl. Notruf über Volvo On Call und Türentriegelung
Räder: Leichtmetallräder 18"-5-Speichen-Design Diamantschnitt/Hochglanzschwarz 7,5 x 18" mit Ganzjahresbereifung 235/55 R18 Reifenkategorie A
Räder: Reifendichtmittel Inkl. 12-Volt Kompressor, Höchstgeschwindigkeit 80 km/h

TÜV SÜD Auto Partner GmbH
Gutenbergstraße 13
70771 Leinfelden-Echterdingen

Besichtigungsort
TÜV SÜD Autopartner Kfz-Check
M.R. GmbH
Poppenbütteler Bogen 31a
22399 Hamburg

Empfänger
Backoffice
Santander Consumer Leasing GmbH
Santander-Platz 1
41061 Mönchengladbach



Bezeichnung
Safety Assistance -Aut. Notbremssystem mit Erkennung von Fahrzeugen, Fahrradfahrern und Fußgängern und Großtieren inkl. Kreuzungsbremssassistent und Notbremssassistent bei Gegenverkehr -Connected Safety -Driver Alert - Aufmerksamkeitswarner - Geschwindigkeitsbegrenzung (variabel) -Geschwindigkeitsregelanlage -Lane Keeping Aid (LKA) - Aktiver Spurhalteassistent -Oncoming Lane Mitigation -Road Edge Detection -Road Sign Information (RSI) - Verkehrszeichenerkennung
Schalthebel aus schwedischem Kristallglas mit Umrandung der Mittelkonsole in Hochglanzschwarz
Seitenfensterzierleiste in Chrom (unten)
Sensus Connect Infotainmentsystem - 9"-Touchscreen (22,9-cm-Diagonale) - Bluetooth -Freisprecheinrichtung inkl. Audiostreaming - Digitale Fahrzeugbedienungsanleitung - Digitaler Radioempfang (DAB+) - Internetzugang inkl. Internet-Radio und Apps (über gekoppeltes Smartphone) - Sprachsteuerung
Servolenkung, geschwindigkeitsabhängig
Sitze: Beinauflage einstellbar (manuell) für Fahrer- und Beifahrersitz
Sitze: Fahrersitz höhen- und längenverstellbar inkl. Neigungseinstellung
Sitze: Lendenwirbelstütze (4-Wege einstellbar) für Fahrer- und Beifahrersitz
Sitze: Rücksitze im Verhältnis 40/60 oder komplett umlegbar
Sitze: Schleudertrauma-Schutzsystem WHIPS inkl. Durchtauchschutz auf allen Sitzplätzen und energieabsorbierender Sitzpolsterungen vorn
Standheizung mit Timer (elektrisch)
Start-/Stop-Technologie
Steckdose 12 Volt im Gepäckraum
Textilfußmatten vorn und hinten
Trailer Stability Assist (TSA) Vorbereitung für Anhänger-Stabilisierungskontrolle
Verbandskasten und Warndreieck
Verglasung: Colorverglasung
Verzurrösen (vier) im Gepäckraum
Volvo On Call mit WiFi-Hotspot inkl. integriertem Modem, Außenantenne und WiFi-Hotspot für mobile Endgeräte Umfang von Volvo On Call: automatische Notrufunktion mit Übermittlung von Fahrzeugposition und daten sowie Alarmierung des Volvo On Call Service-Centers per Knopfdruck (10 Jahre Nutzungsdauer). Zusätzlich diverse Komfortdienste über die Volvo Cars App
Warnton/-anzeige bei nicht angelegten Sicherheitsgurten (für alle Sitzplätze)
Wegfahrsperr
Zentralverriegelung mit zwei Funkfernbedienungen und integriertem Notschlüsseln inkl. automatischer Verriegelung der Türen während der Fahrt (deaktivierbar)

Sonderausstattung

Bezeichnung
Frontscheibenheizung

Wertmindernde Faktoren

Nr.	Bauteilgruppe	Beschreibung
1	Fahrzeugdach	Dach - Delle(n) - sanft instandsetzen
2	Tür vorn links	Türkante - Kratzer - Smart Repair
3	Sonstiges	Hauptuntersuchung - fällig - erneuern
4	Rad/Reifen	Leichtmetallfelge vorn rechts - verkratzt / verschürft - Wertminderung
5	Seitenwand rechts	Einstieg - verkratzt / verschürft - Smart Repair
6	Tür hinten links	Tür - Kratzer - lackieren
7	Sonstiges	Inspektion/Wartung - kein Nachweis - Wertminderung

Gebrauchsspuren



Nr.	Bauteilgruppe	Beschreibung
1	Stoßfänger vorn	Stoßfänger vorn - Steinschlag - kein Abzug
2	Motorhaube	Motorhaube - Steinschlag - kein Abzug
3	Verglasung	Frontscheibe - Steinschlag - kein Abzug
4	Stoßfänger hinten	Stoßfänger hinten links - Kratzer - kein Abzug

Fehlteile

Fehlteil
Unterlagen - Bordbuchmappe (komplett)
Summe (netto)

Festgestellte Nachlackierungen

Nr.	Ort	Wertminderung
	Keine feststellbar	

Der Verschleißzustand sowie evtl. Schäden an der Bereifung sind wertmäßig berücksichtigt.

Hinweise zum Gutachten

Angaben zum Auftrag und zum Begutachtungsumfang:

Es wurde der Auftrag erteilt, eine Fahrzeugbewertung über das beschriebene Fahrzeug zu erstellen.

Fahrzeug-Identifizierung:

- Die Fahrzeug-Identifizierungsnummer (FIN) wurde am Fahrzeug abgelesen und die Übereinstimmung im Verlauf der Besichtigung durch den Unterzeichner mit den vorgelegten Unterlagen festgestellt.

Besichtigungsbedingungen:

- Eine ordnungsgemäße Sichtprüfung der Lackierung und der Karosserie war wegen unzureichender Lichtverhältnisse/ Nässe oder Verschmutzung nur eingeschränkt möglich.
- Zur Untersuchung des Fahrzeuges standen keine Hubmittel bzw. Grube zur Verfügung. Aus diesem Grund war die Besichtigung der Fahrzeugunterseite nur begrenzt möglich.

Probefahrt / Probelauf von Motor und Aggregaten:

- Es wurde bei der Besichtigung des Fahrzeuges keine Probefahrt/keine Rangierfahrt durchgeführt.
- Ein Probelauf des Motors wurde durchgeführt.

Vorschäden:

- Am Fahrzeug konnten augenscheinlich keine reparierten Vorschäden festgestellt werden.

Weitere Hinweise und Feststellungen:

- Die getroffene Feststellung beinhalten weder eine Fahrzeugabnahme im Sinne der StVZO, noch im Sinne des Gewährleistungsrechtes.
- Werden Schäden oder Mängel welche erst im Rahmen von Zerlege-/ Diagnosearbeiten oder durch erweiterte Kenntnisse festgestellt, sowie durch verschwiegene Mängel oder arglistige Täuschung hervorgerufen, wird um sofortige Benachrichtigung des Sachverständigen gebeten.

Eine Nachbesichtigung des Fahrzeuges zur Feststellung des Umfangs der Reparaturenweiterung und damit verbundenen Kostenausweitung wird in diesem Fall durch den Sachverständigen umgehend durchgeführt. Die für die Schadenerweiterung ursächlichen Altteile sind bis zur Nachbesichtigung durch den Sachverständigen aufzubewahren.

TÜV SÜD Auto Partner GmbH
Gutenbergstraße 13
70771 Leinfelden-Echterdingen

Besichtigungsort
TÜV SÜD Autopartner Kfz-Check
M.R. GmbH
Poppenbütteler Bogen 31a
22399 Hamburg

Empfänger
Backoffice
Santander Consumer Leasing GmbH
Santander-Platz 1
41061 Mönchengladbach



Übersichtsfotos



Abbildung 1: Schräg vorne



Abbildung 2: Schräg vorne

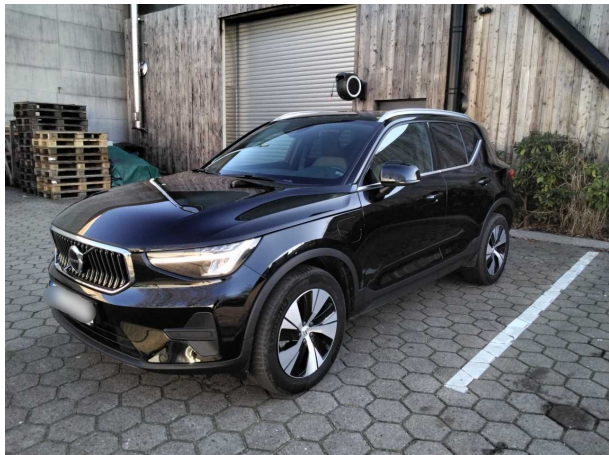

Abbildung 3: Schräg hinten



Abbildung 4: Schräg hinten



Abbildung 5: Laderaum

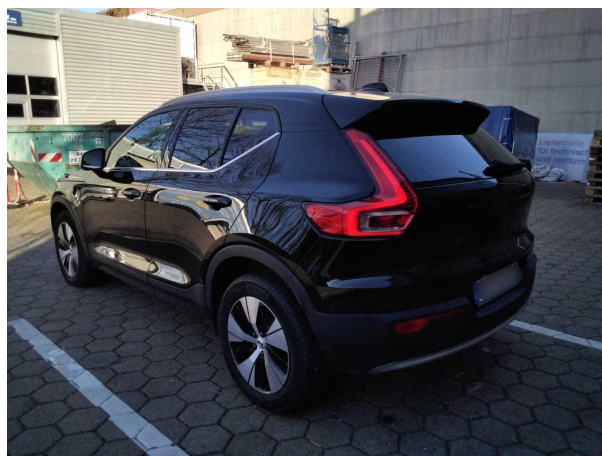

Abbildung 6: Motorraum

TÜV SÜD Auto Partner GmbH
Gutenbergstraße 13
70771 Leinfelden-Echterdingen

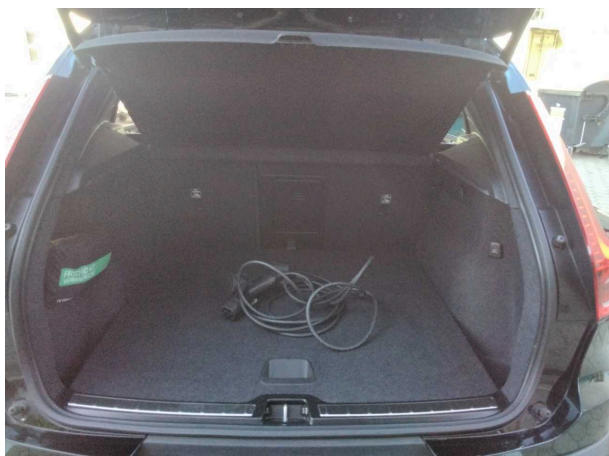
Besichtigungsort
TÜV SÜD Autopartner Kfz-Check
M.R. GmbH
Poppenbütteler Bogen 31a
22399 Hamburg

Empfänger
Backoffice
Santander Consumer Leasing GmbH
Santander-Platz 1
41061 Mönchengladbach

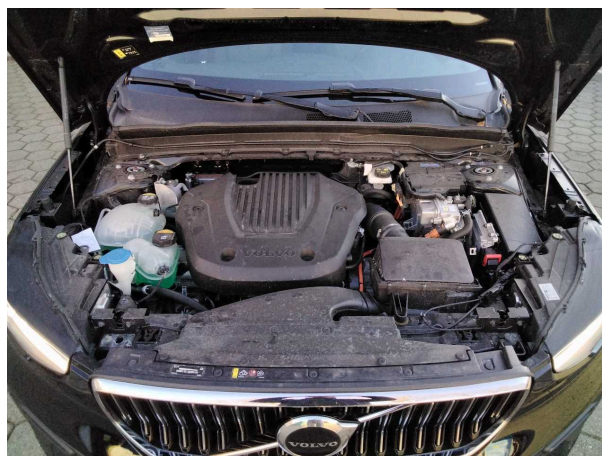

Abbildung 7: FIN



Abbildung 8: Innenraum vorne



Abbildung 9: Kombiinstrument



Abbildung 10: Laufleistung



Abbildung 11: Instrumententafel

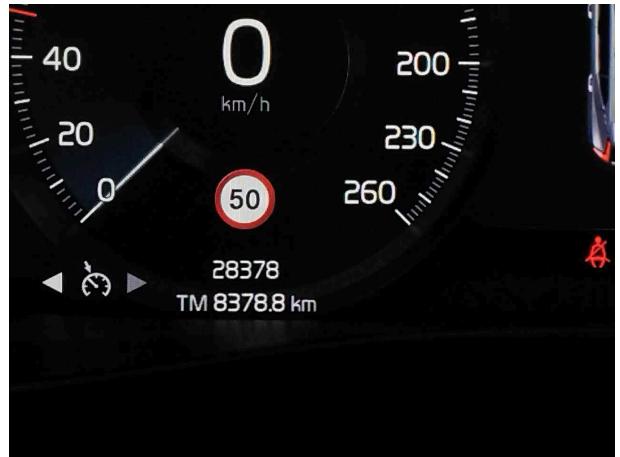

Abbildung 12: Innenraum hinten

TÜV SÜD Auto Partner GmbH
Gutenbergstraße 13
70771 Leinfelden-Echterdingen

Besichtigungsort
TÜV SÜD Autopartner Kfz-Check
M.R. GmbH
Poppenbütteler Bogen 31a
22399 Hamburg

Empfänger
Backoffice
Santander Consumer Leasing GmbH
Santander-Platz 1
41061 Mönchengladbach

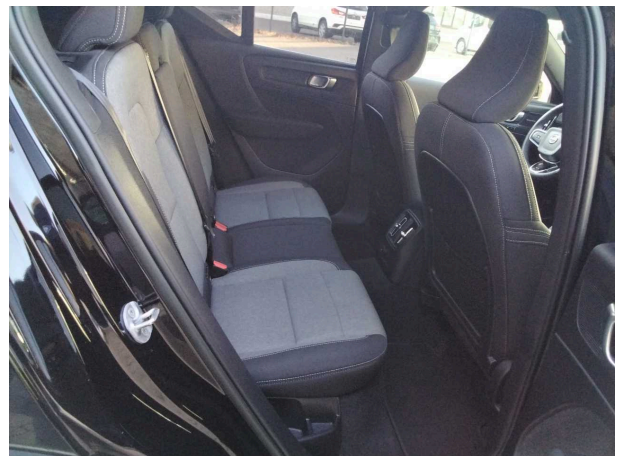

Abbildung 13: Montierte Bereifung



Abbildung 14: Sonstiges



Abbildung 15: Sonstiges

TÜV SÜD Auto Partner GmbH
Gutenbergstraße 13
70771 Leinfelden-Echterdingen

Besichtigungsort
TÜV SÜD Autopartner Kfz-Check
M.R. GmbH
Poppenbütteler Bogen 31a
22399 Hamburg

Empfänger
Backoffice
Santander Consumer Leasing GmbH
Santander-Platz 1
41061 Mönchengladbach

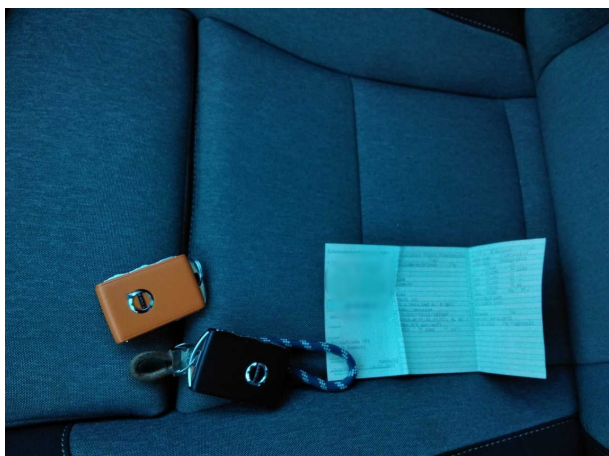

Beschädigungsfotos



Beschädigung #1: Fahrzeugdach: Dach - Delle(n) - sanft instandsetzen

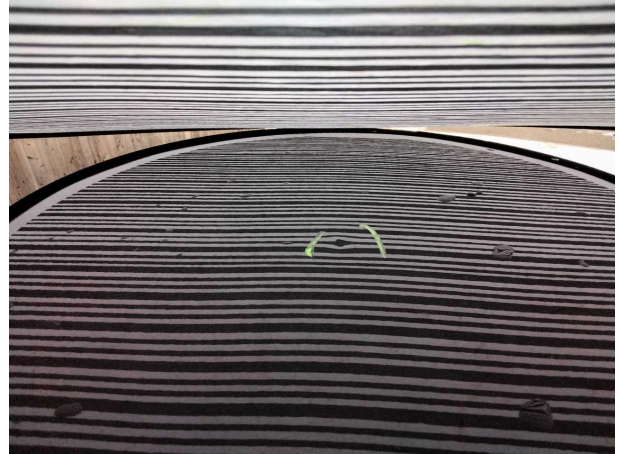

Beschädigung #1: Fahrzeugdach: Dach - Delle(n) - sanft instandsetzen

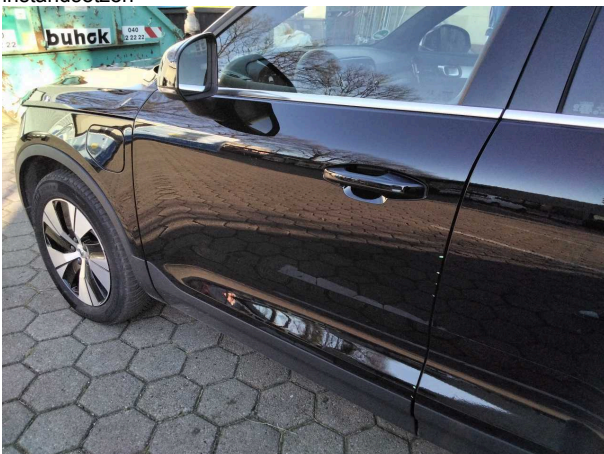

Beschädigung #2: Tür vorn links: Türkante - Kratzer - Smart Repair

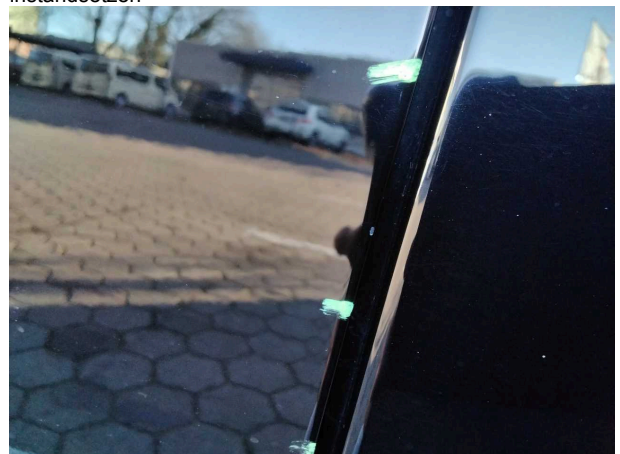

Beschädigung #2: Tür vorn links: Türkante - Kratzer - Smart Repair

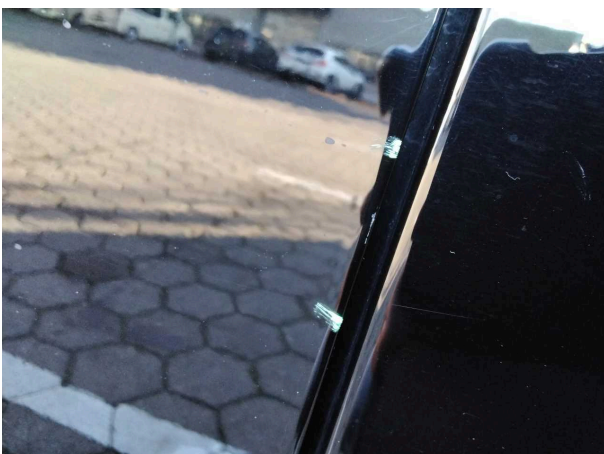

Beschädigung #2: Tür vorn links: Türkante - Kratzer - Smart Repair

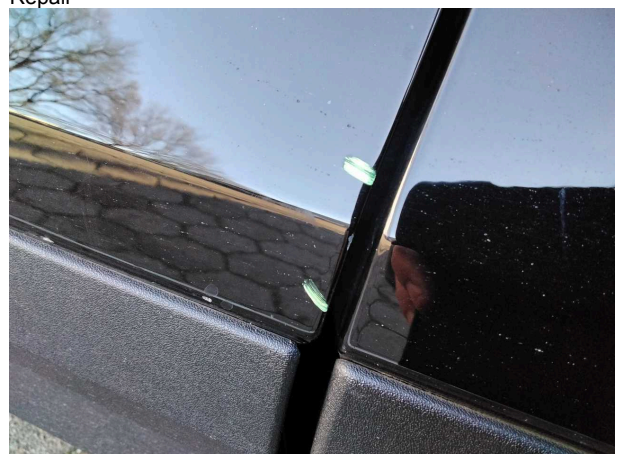

Beschädigung #2: Tür vorn links: Türkante - Kratzer - Smart Repair

TÜV SÜD Auto Partner GmbH
Gutenbergstraße 13
70771 Leinfelden-Echterdingen

Besichtigungsort
TÜV SÜD Autopartner Kfz-Check
M.R. GmbH
Poppenbütteler Bogen 31a
22399 Hamburg

Empfänger
Backoffice
Santander Consumer Leasing GmbH
Santander-Platz 1
41061 Mönchengladbach

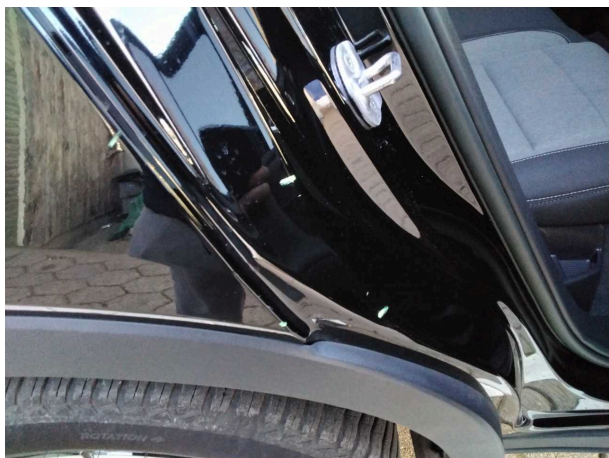

Beschädigung #5: Seitenwand rechts: Einstieg - verkratzt / verschürft...
Smart Repair

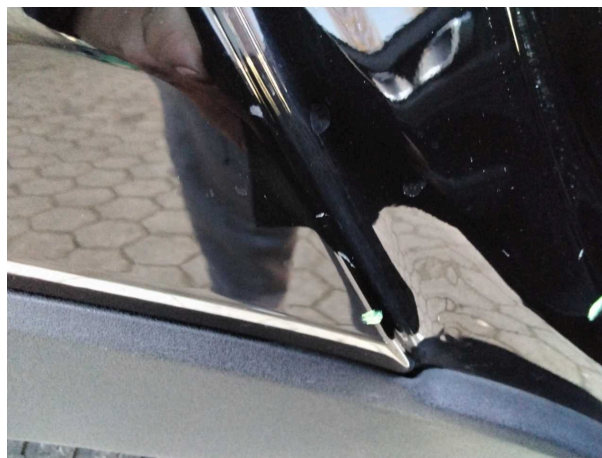

Beschädigung #5: Seitenwand rechts: Einstieg - verkratzt / verschürft - Smart Repair

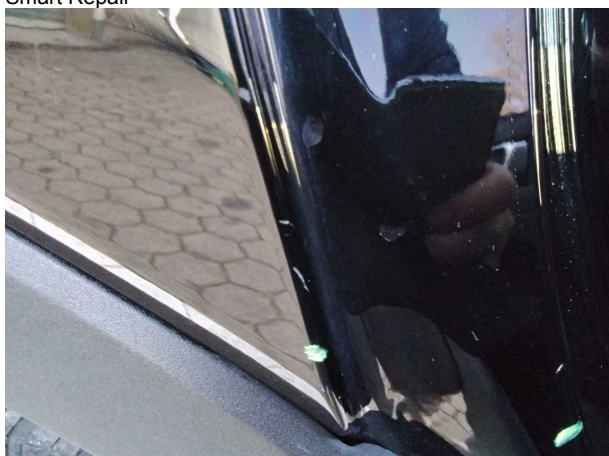

Beschädigung #5: Seitenwand rechts: Einstieg - verkratzt / verschürft...
Smart Repair

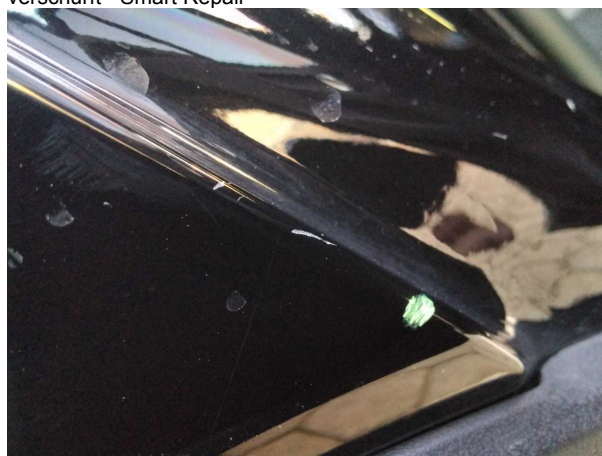

Beschädigung #5: Seitenwand rechts: Einstieg - verkratzt / verschürft - Smart Repair



Beschädigung #5: Seitenwand rechts: Einstieg - verkratzt / verschürft...
Smart Repair

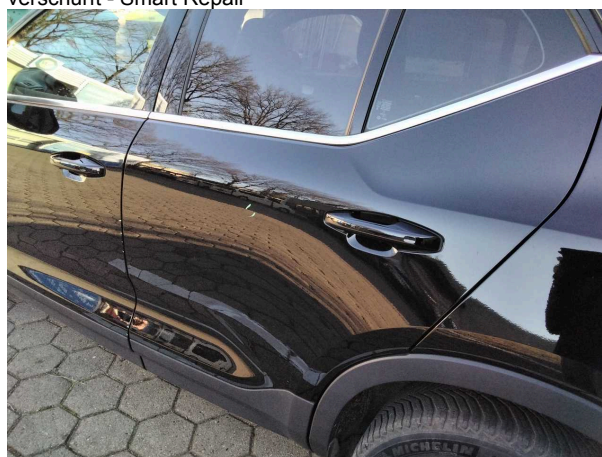

Beschädigung #6: Tür hinten links: Tür - Kratzer - lackieren

TÜV SÜD Auto Partner GmbH
Gutenbergstraße 13
70771 Leinfelden-Echterdingen

Besichtigungsort
TÜV SÜD Autopartner Kfz-Check
M.R. GmbH
Poppenbütteler Bogen 31a
22399 Hamburg

Empfänger
Backoffice
Santander Consumer Leasing GmbH
Santander-Platz 1
41061 Mönchengladbach



Beschädigung #6: Tür hinten links: Tür - Kratzer - lackieren