

19.06.2026

Fahrzeugbeschreibung

Fahrzeug: **BMW 5er-Reihe 530e Touring A Kombi 5-türig 1998 ccm 292 PS / 215 KW Elektrisch 8-Gang Automatik**

Amtliches Kennzeichen:	HD -VH 0969E	Fahrgestell-Nummer:	WBA11CG050CK68143
Vertrags-Nummer:	57139081	Erstzulassung:	23.05.2022
Internes KZ:	15049013	Kilometer-Stand:	0

Unfall/Schaden: Dem Verkäufer wurden keine unfallbedingten Beschädigungen am Fahrzeug angezeigt.

Ausstattung:

BMW 5er-Reihe 530e Touring A Kombi 5-türig 1998 ccm 292 PS / 215 KW Elektrisch 8-Gang Automatik

Lackierung: _____ Polsterung: _____ Telefontyp: _____

Listenpreis ohne Sonderausstattung in EUR (vor Mwst.) **0,00**

Sonderausstattung in EUR (vor Mwst.):

Listenpreis gesamt in EUR (vor Mwst.) **0,00**

Technische Daten

(Angaben basieren auf Herstellerangaben*)

Fahrzeug:	BMW 5er-Reihe 530e Touring A Kombi5-türig 1998 ccm 292 PS / 215 KW Elektrisch 8-Gang Automatik		
Modelljahr:	2022		
kW / PS:	215 / 292	Hubraum:	1998
Getriebe:	Automatik	Anzahl Gänge:	8
Emissionsgruppe:	I2	CO2 (g/km):	42
durchschn. Verbr./100 Km:	1,800	Tankinhalt:	46
Max. Km/h:	225	Beschl. 0-100 Km/h in Sec.:	6,100
Leergewicht (kg):	1975	zul. Gewicht (kg):	2550

* Angaben ohne Gewähr

Unfall-/Schadenspiegel

Vertrags-Nummer: 57139081
Amtliches Kennzeichen: HD -VH 0969E
Übersicht erstellt am: 19.06.2026

Für das Fahrzeug gem. o.g. Leasingvertrag, Fahrzeugtyp

BMW 5er-Reihe 530e Touring A Kombi5-türig 1998 ccm 292 PS / 215 KW Elektrisch 8-Gang Automatik

wurden uns während der Vertragslaufzeit nachfolgende Beschädigungen angezeigt:

<i>Datum</i>	<i>SNR</i>	<i>Verursacher</i>	<i>Beschädigung</i>	<i>Reparatur erfolgt *</i>	<i>Gutachten vorhanden *</i>
--------------	------------	--------------------	---------------------	--------------------------------	----------------------------------

* Sofern für eine Schadennummer mehrere Beschädigungen angegeben sind, gilt der Eintrag in dieser Spalte für die gesamte Schadennummer.

Unfall-/Schadenspiegel zur Kenntnis genommen:

Datum und Unterschrift Käufer

Wartungsreport

Vertrags-Nummer: 57139081
Amtliches Kennzeichen: HD -VH 0969E
Übersicht erstellt am: 19.06.2026

Für das Fahrzeug gem. o.g. Leasingvertrag, Fahrzeugtyp

BMW 5er-Reihe 530e Touring A Kombi5-türig 1998 ccm 292 PS / 215 KW Elektrisch 8-Gang Automatik

wurden uns während der Vertragslaufzeit nachfolgende Wartungen angezeigt:

<i>Datum</i>	<i>Km-Stand</i>	<i>Art der Wartung</i>
--------------	-----------------	------------------------

Wartungsreport zur Kenntnis genommen:

Datum und Unterschrift Käufer

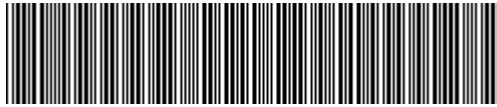

WBA11CG050CK68143

Vehicle details

Operator		Inspection condition	Conditional: Light/moisture/dirt
License number		Mileage (Read)	102,594 km
Manufacturer	BMW	Next maintenance in	28,000 km
Type / Model	530e	Main inspection (Report on hand)	05/2027
Vehicle Identification number	WBA11CG050CK68143	Power / Engine displacement	135 kW / 1,998 ccm
First registration	23 May 2022	Upholstery/Colour	/
Last maintenance	04/2026, 96,705 km	Paintwork	
Fuel type	Hybr.B/E ext.auf	Gearbox	Automatic

Zustandsbericht

Value reducing factors

No.	Component group	Description
1	Interior	Cigarette lighter (Fehlt) - Replace
2	Side panel - rear left side	Sill (Leiste) - Scratched - Replace
3	Side panel - rear right side	Sill (Leiste) - Scratched - Replace
4	Interior	Interior - Soiled - Clean
5	Body	Underbody panelling - Damaged - Replace
6	Trim / covers	Trim / covers (Sitz vorne rechts) - Loose - Replace
7	Mudguard - left side	Mudguard - left side - Scratched - Smart repair
8	Door - front right side	Door handle - outside - Scratched - Smart repair
9	Boot lid / rear door	Boot lid - Scratched - Smart repair
10	Side panel - rear left side	Sill - Scratched - Repair and paint
11	Side panel - rear right side	Sill - Scratched - Repair and paint
12	Door - rear right side	Door - Scratched - Repair and paint
13	Rear bumper	Rear bumper - Scratched - Repair and paint
14	Front bumper	Front bumper - Scratched - Repair and paint
15	Door - front right side	Door - Scratched - Repair and paint
16	Bonnet	Bonnet - Dent / paintcoat damage - Repair and paint

Wear and tear

No.	Component group	Description
1	Door - front left side	Door edge - Scratched - No deduction
2	Body	Body (Steinschläge) - Scratch(es) - No deduction
3	Vehicle glazing	Windscreen (Steinschläge) - No deduction

Missing parts

Missing part

TÜV SÜD Auto Service GmbH
Römeräcker 1
76351 Linkenheim - Hochstetten

Inspection location
SAP Walldorf
69190 Walldorf

Inspection date: 9 Jun 2026
Protocol number: 45852614
Delivery date: 10 Jun 2026



Detected repainting

No.	Location
None detectable	

Main tyres

Axle	Tyre size	Manufacturer	Type of tyre	Tread depth	Roadworthy	Permissibility
1	245/45 R18 100Y	Pirelli	Summer tyres	5mm - 5mm	o.k.	
2	245/45 R18 100Y	Pirelli	Summer tyres	4mm - 4mm	o.k.	

Additional tyres

Axle	Tyre size	Manufacturer	Type of tyre	Tread depth	Roadworthy	Permissibility
1	245/45 R18 100V	Pirelli	Winter tyres	7mm - 7mm	o.k.	
2	245/45 R18 100V	Pirelli	Winter tyres	6mm - 6mm	o.k.	

The wear and tear condition and possible damages to the tyres are considered in the value.

Comments

Keine Gewähr auf Vollständigkeit und
Richtigkeit der angezeigten Ausstattung.
Techn. Änderungen vorbehalten
Das Fahrzeug weist dem Alter, der Laufleistung und dem
Einsatzzweck entsprechende Gebrauchsspuren auf.
elektr. Komponenten geprüft, i. O.

Lackwerte geprüft, i. O.

TÜV SÜD Auto Service GmbH
Römeräcker 1
76351 Linkenheim - Hochstetten

Inspection location
SAP Walldorf
69190 Walldorf

Inspection date: 9 Jun 2026
Protocol number: 45852614
Delivery date: 10 Jun 2026



Vehicle details

Manufacturer	BMW	Inspection condition	Conditional: Light/moisture/dirt
Type / Model	530e	Mileage (Read)	102,594 km
Vehicle Identification number	WBA11CG050CK68143	First registration	23 May 2022

Details of the order:

In accordance with the contract, the evaluation of vehicle's condition was performed without the vehicle being disassembled.

Vehicle identification:

The vehicle identification number (VIN) was read from the vehicle and its conformity with the submitted documents was confirmed by the undersigned during the inspection.

Inspection conditions:

A proper visual inspection of the paintwork and bodywork was only possible to a limited extent due to insufficient lighting conditions/dampness or dirt.

General condition:

The vehicle shows traces of wear and tear corresponding to its age and purpose



Overview pictures



Figure 1: Diagonal front



Figure 2: Diagonal front



Figure 3: Diagonal rear



Figure 4: Diagonal rear



Figure 5: Interior



Figure 6: Interior



Figure 7: Interior

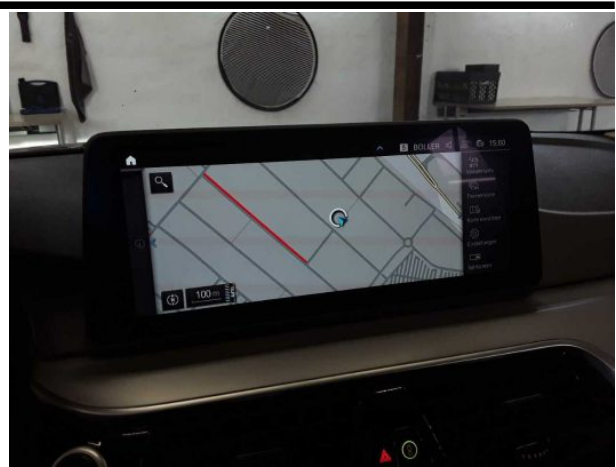

Figure 8: Interior



Figure 9: Interior



Figure 10: Misc.



Figure 11: Misc.



Figure 12: Misc.



Figure 13: Misc.

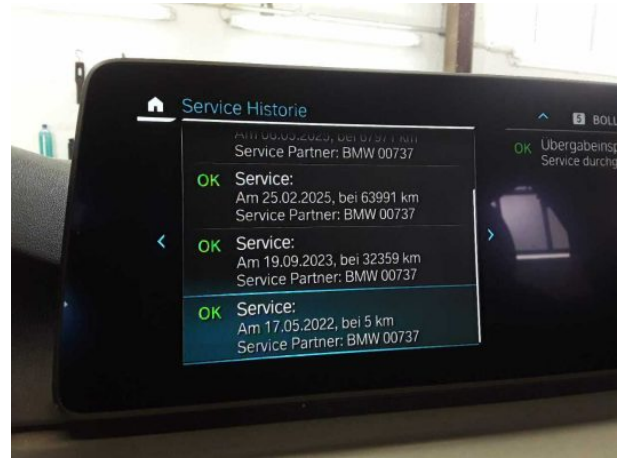

Figure 14: Misc.

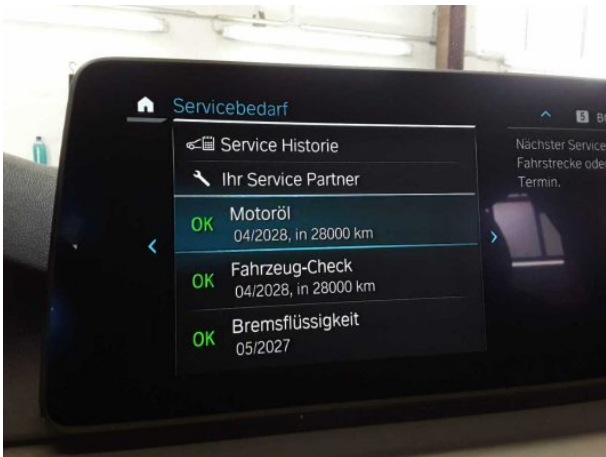

Figure 15: Misc.



Figure 16: Misc.



Figure 17: Misc.



Figure 18: Misc.



Figure 19: Misc.



Figure 20: Misc.



Figure 21: Misc.



Figure 22: Misc.



Figure 23: Misc.



Figure 24: Misc.

Pictures of damage



Damage #1: Interior: Cigarette lighter (Fehlt) - Replace



Damage #2: Side panel - rear left side: Sill (Leiste) - Scratched - Replace



Damage #3: Side panel - rear right side: Sill (Leiste) - Scratched - Replace



Damage #4: Interior: Interior - Soiled - Clean



Damage #5: Body: Underbody panelling - Damaged - Replace



Damage #6: Trim / covers: Trim / covers (Sitz vorne rechts) - Loose - Replace



Damage #7: Mudguard - left side: Mudguard - left side - Scratched - Smart repair



Damage #7: Mudguard - left side: Mudguard - left side - Scratched - Smart repair



Damage #8: Door - front right side: Door handle - outside - Scratched - Smart repair



Damage #9: Boot lid / rear door: Boot lid - Scratched - Smart repair



Damage #9: Boot lid / rear door: Boot lid - Scratched - Smart repair



Damage #10: Side panel - rear left side: Sill - Scratched - Repair and paint



Damage #10: Side panel - rear left side: Sill - Scratched - Repair and paint



Damage #10: Side panel - rear left side: Sill - Scratched - Repair and paint



Damage #10: Side panel - rear left side: Sill - Scratched - Repair and paint



Damage #11: Side panel - rear right side: Sill - Scratched - Repair and paint



Damage #12: Door - rear right side: Door - Scratched - Repair and paint



Damage #12: Door - rear right side: Door - Scratched - Repair and paint



Damage #12: Door - rear right side: Door - Scratched - Repair and paint



Damage #12: Door - rear right side: Door - Scratched - Repair and paint



Damage #13: Rear bumper: Rear bumper - Scratched - Repair and paint



Damage #13: Rear bumper: Rear bumper - Scratched - Repair and paint



Damage #13: Rear bumper: Rear bumper - Scratched - Repair and paint



Damage #13: Rear bumper: Rear bumper - Scratched - Repair and paint



Damage #13: Rear bumper: Rear bumper - Scratched - Repair and paint



Damage #14: Front bumper: Front bumper - Scratched - Rep... and paint



Damage #14: Front bumper: Front bumper - Scratched - Repair and paint



Damage #14: Front bumper: Front bumper - Scratched - Rep... and paint



Damage #14: Front bumper: Front bumper - Scratched - Repair and paint

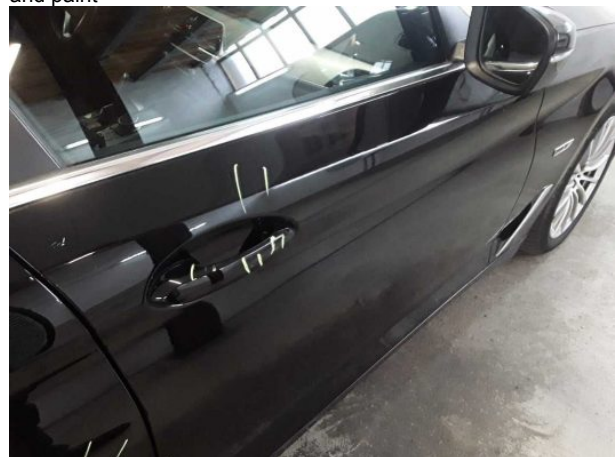

Damage #15: Door - front right side: Door - Scratched - Repair and paint



Damage #15: Door - front right side: Door - Scratched - Repair and paint



Damage #15: Door - front right side: Door - Scratched - Repair and paint



Damage #16: Bonnet: Bonnet - Dent / paintcoat damage - Repair and paint



Damage #16: Bonnet: Bonnet - Dent / paintcoat damage - Repair and paint

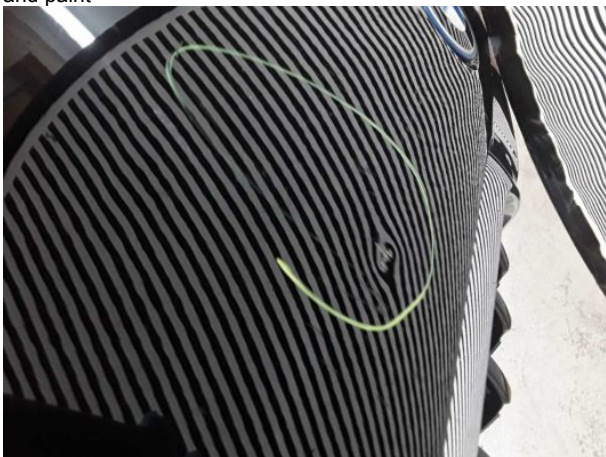

Damage #16: Bonnet: Bonnet - Dent / paintcoat damage - Repair and paint



Damage #16: Bonnet: Bonnet - Dent / paintcoat damage - Repair and paint

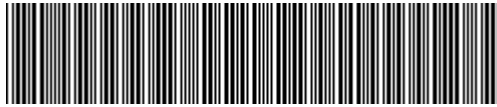

WBA11CG050CK68143

Angaben zum Fahrzeug

Halter		Besichtigungszustand	bedingt: Licht/Nässe/Schmutz
Kennzeichen		Laufleistung (abgelesen)	102.594 km
Hersteller	BMW	Restlauf bis Service	28.000 km
Typ/Modell	530e	HU (Bericht lag vor)	05/2027
Fahrgestellnummer	WBA11CG050CK68143	Leistung / Hubraum	135 kW / 1.998 ccm
Erstzulassung	23.05.2022	Polster/Farbe	/
Letzte Wartung	04/2026, 96.705 km	Lackierung	
Kraftstoffart	Hybr.B/E ext.aufll	Getriebe	Automatik

Zustandsbericht

Wertmindernde Faktoren

Nr.	Bauteilgruppe	Beschreibung
1	Interieur	Zigarettenanzünder (Fehlt) - erneuern
2	Seitenwand links	Einstieg (Leiste) - verkratzt / verschürft - erneuern
3	Seitenwand rechts	Einstieg (Leiste) - verkratzt / verschürft - erneuern
4	Interieur	Innenraum - verschmutzt - reinigen
5	Karosserie	Unterbodenverkleidung - beschädigt - erneuern
6	Verkleidungen/Abdeckungen	Verkleidungen/Abdeckungen (Sitz vorne rechts) - lose - erneuern
7	Kotflügel links	Kotflügel links - verkratzt / verschürft - Smart Repair
8	Tür vorn rechts	Griff außen - verkratzt / verschürft - Smart Repair
9	Heckklappe/-tür	Heckklappe - verkratzt / verschürft - Smart Repair
10	Seitenwand links	Einstieg - verkratzt / verschürft - instandsetzen und lackieren
11	Seitenwand rechts	Einstieg - verkratzt / verschürft - instandsetzen und lackieren
12	Tür hinten rechts	Tür - verkratzt / verschürft - instandsetzen und lackieren
13	Stoßfänger hinten	Stoßfänger hinten - verkratzt / verschürft - instandsetzen und lackieren
14	Stoßfänger vorn	Stoßfänger vorn - verkratzt / verschürft - instandsetzen und lackieren
15	Tür vorn rechts	Tür - verkratzt / verschürft - instandsetzen und lackieren
16	Motorhaube	Motorhaube - Delle / Lackschaden - instandsetzen und lackieren

Gebrauchsspuren

Nr.	Bauteilgruppe	Beschreibung
1	Tür vorn links	Türkante - verkratzt / verschürft - kein Abzug
2	Karosserie	Karosserie (Steinschläge) - Kratzer - kein Abzug
3	Verglasung	Frontscheibe (Steinschläge) - kein Abzug

Fehlteile

Fehlteil



Festgestellte Nachlackierungen

Nr.	Ort
Keine feststellbar	

Hauptbereifung

Achse	Reifengröße	Hersteller	Reifentyp	Profiltiefe	Verktgl.	Zul.
1	245/45 R18 100Y	Pirelli	Sommerreifen	5mm - 5mm	i.O.	
2	245/45 R18 100Y	Pirelli	Sommerreifen	4mm - 4mm	i.O.	

Zusatzbereifung

Achse	Reifengröße	Hersteller	Reifentyp	Profiltiefe	Verktgl.	Zul.
1	245/45 R18 100V	Pirelli	Winterreifen	7mm - 7mm	i.O.	
2	245/45 R18 100V	Pirelli	Winterreifen	6mm - 6mm	i.O.	

Der Verschleißzustand sowie evtl. Schäden an der Bereifung sind wertmäßig berücksichtigt.

Bemerkungen

Keine Gewähr auf Vollständigkeit und
Richtigkeit der angezeigten Ausstattung.
Techn. Änderungen vorbehalten
Das Fahrzeug weist dem Alter, der Laufleistung und dem
Einsatzzweck entsprechende Gebrauchsspuren auf.
elektr. Komponenten geprüft, i. O.

Lackwerte geprüft, i. O.

TÜV SÜD Auto Service GmbH **Besichtigungsort**
Römeräcker 1 SAP Walldorf
76351 Linkenheim - Hochstetten 69190 Walldorf

Besichtigungsdatum: 09.06.2026
Protokollnummer: 45852614
Anlieferungsdatum: 10.06.2026



Angaben zum Fahrzeug

Hersteller	BMW	Besichtigungszustand	bedingt: Licht/Nässe/Schmutz
Typ/Modell	530e	Laufleistung (abgelesen)	102.594 km
Fahrgestellnummer	WBA11CG050CK68143	Erstzulassung	23.05.2022

Angaben zum Auftrag:

Auftragsgemäß erfolgte die Fahrzeugzustandsbewertung in demontagefreien Zustand.

Fahrzeug-Identifizierung:

Die Fahrzeug-Identifizierungsnummer (FIN) wurde am Fahrzeug abgelesen und die Übereinstimmung im Verlauf der Besichtigung durch den Unterzeichner mit den vorgelegten Unterlagen festgestellt.

Besichtigungsbedingungen:

Eine ordnungsgemäße Sichtprüfung der Lackierung und der Karosserie war wegen unzureichender Lichtverhältnisse/ Nässe oder Verschmutzung nur eingeschränkt möglich.

Allgemeinzustand:

Das Fahrzeug weist dem Alter und Einsatzzweck entsprechende Gebrauchsspuren auf.

Übersichtsfotos



Abbildung 1: Schräg vorne



Abbildung 2: Schräg vorne



Abbildung 3: Schräg hinten



Abbildung 4: Schräg hinten



Abbildung 5: Innenraum



Abbildung 6: Innenraum



Abbildung 7: Innenraum



Abbildung 8: Innenraum



Abbildung 9: Innenraum



Abbildung 10: Sonstiges



Abbildung 11: Sonstiges



Abbildung 12: Sonstiges



Abbildung 13: Sonstiges



Abbildung 14: Sonstiges

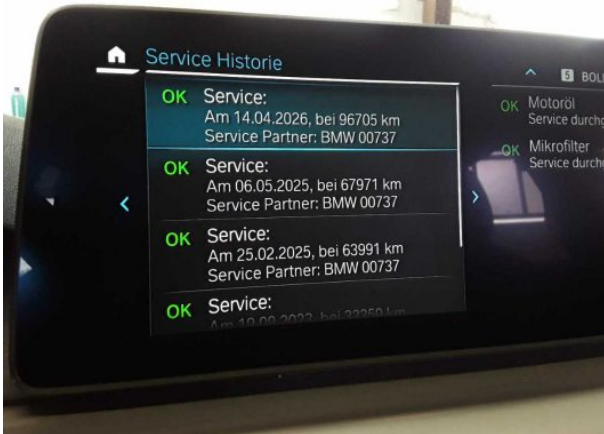

Abbildung 15: Sonstiges

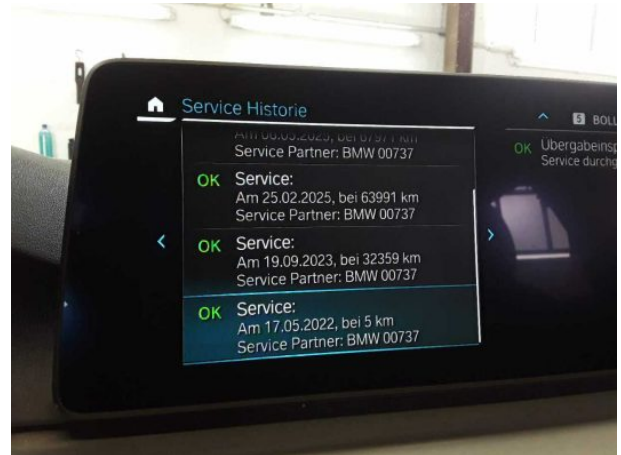

Abbildung 16: Sonstiges



Abbildung 17: Sonstiges



Abbildung 18: Sonstiges



Abbildung 19: Sonstiges



Abbildung 20: Sonstiges



Abbildung 21: Sonstiges



Abbildung 22: Sonstiges



Abbildung 23: Sonstiges



Abbildung 24: Sonstiges

Beschädigungsfotos



Beschädigung #1: Interieur: Zigarettenanzünder (Fehlt) - erneuern



Beschädigung #2: Seitenwand links: Einstieg (Leiste) - verkratzt / verschürft - erneuern



Beschädigung #3: Seitenwand rechts: Einstieg (Leiste) - verkratzt... verschürft - erneuern



Beschädigung #4: Interieur: Innenraum - verschmutzt - reinigen



Beschädigung #5: Karosserie: Unterbodenverkleidung - beschädigt - erneuern



Beschädigung #6: Verkleidungen/Abdeckungen: Verkleidungen/Abdeckungen (Sitz vorne rechts) - lose -



Beschädigung #7: Kotflügel links: Kotflügel links - verkratzt / verschürft - Smart Repair



Beschädigung #7: Kotflügel links: Kotflügel links - verkratzt / verschürft - Smart Repair



Beschädigung #8: Tür vorn rechts: Griff außen - verkratzt / verschürft - Smart Repair



Beschädigung #9: Heckklappe/-tür: Heckklappe - verkratzt / verschürft - Smart Repair



Beschädigung #9: Heckklappe/-tür: Heckklappe - verkratzt / verschürft - Smart Repair

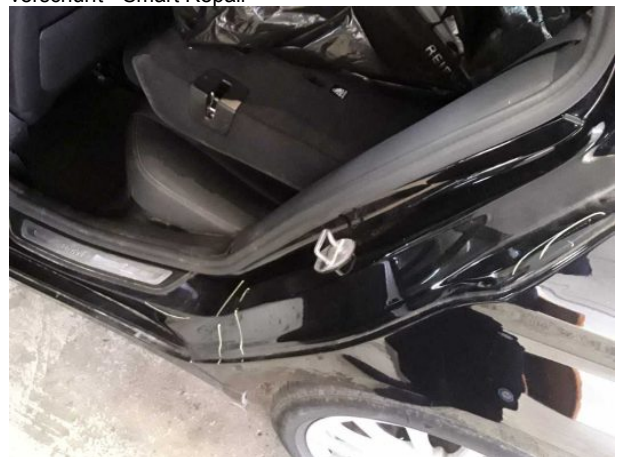

Beschädigung #10: Seitenwand links: Einstieg - verkratzt / verschürft - instandsetzen und lackieren



Beschädigung #10: Seitenwand links: Einstieg - verkratzt / verschürft - instandsetzen und lackieren



Beschädigung #10: Seitenwand links: Einstieg - verkratzt / verschürft - instandsetzen und lackieren



Beschädigung #10: Seitenwand links: Einstieg - verkratzt / verschürft - instandsetzen und lackieren



Beschädigung #11: Seitenwand rechts: Einstieg - verkratzt / verschürft - instandsetzen und lackieren



Beschädigung #12: Tür hinten rechts: Tür - verkratzt / verschürft - instandsetzen und lackieren



Beschädigung #12: Tür hinten rechts: Tür - verkratzt / verschürft - instandsetzen und lackieren



Beschädigung #12: Tür hinten rechts: Tür - verkratzt / verschürft - instandsetzen und lackieren



Beschädigung #12: Tür hinten rechts: Tür - verkratzt / verschürft - instandsetzen und lackieren



Beschädigung #13: Stossfänger hinten: Stossfänger hinten - verkratzt / verschürft - instandsetzen und lackieren



Beschädigung #13: Stossfänger hinten: Stossfänger hinten - verkratzt / verschürft - instandsetzen und lackieren



Beschädigung #13: Stossfänger hinten: Stossfänger hinten - verkratzt / verschürft - instandsetzen und lackieren



Beschädigung #13: Stossfänger hinten: Stossfänger hinten - verkratzt / verschürft - instandsetzen und lackieren



Beschädigung #13: Stossfänger hinten: Stossfänger hinten - verkratzt / verschürft - instandsetzen und lackieren



Beschädigung #14: Stossfänger vorn: Stossfänger vorn - verkratzt / verschürft - instandsetzen und lackieren



Beschädigung #14: Stossfänger vorn: Stossfänger vorn - verkratzt / verschürft - instandsetzen und lackieren



Beschädigung #14: Stossfänger vorn: Stossfänger vorn - verkratzt / verschürft - instandsetzen und lackieren



Beschädigung #14: Stossfänger vorn: Stossfänger vorn - verkratzt / verschürft - instandsetzen und lackieren



Beschädigung #15: Tür vorn rechts: Tür - verkratzt / verschü... - instandsetzen und lackieren



Beschädigung #15: Tür vorn rechts: Tür - verkratzt / verschürft - instandsetzen und lackieren



Beschädigung #15: Tür vorn rechts: Tür - verkratzt / verschürft - instandsetzen und lackieren



Beschädigung #16: Motorhaube: Motorhaube - Delle / Lackschaden - instandsetzen und lackieren



Beschädigung #16: Motorhaube: Motorhaube - Delle / Lackschaden - instandsetzen und lackieren

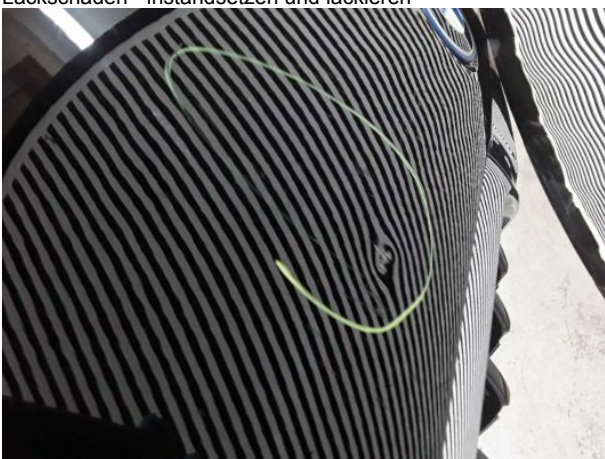

Beschädigung #16: Motorhaube: Motorhaube - Delle / Lackschaden - instandsetzen und lackieren



Beschädigung #16: Motorhaube: Motorhaube - Delle / Lackschaden - instandsetzen und lackieren



Checkliste

Vorhanden	Name
<input type="checkbox"/>	ABE
<input type="checkbox"/>	Abschleppöse
<input type="checkbox"/>	Anhängekupplung abnehmbar
<input type="checkbox"/>	Antenne
<input type="checkbox"/>	Bordbuchmappe
<input type="checkbox"/>	Bordwerkzeug
<input type="checkbox"/>	Consumer Kabelkit
<input type="checkbox"/>	Fernbedienung Standheizung
<input type="checkbox"/>	Ladekabel
<input type="checkbox"/>	Laderaumabdeckung / Rollo
<input type="checkbox"/>	Leichtmetallfelgensatz komplett
<input type="checkbox"/>	Navigations Datenträger
<input type="checkbox"/>	Schlüssel Anhängerkupplung
<input type="checkbox"/>	Serviceheft
<input type="checkbox"/>	Tirefit Füllmittel
<input type="checkbox"/>	Tirefit komplett
<input type="checkbox"/>	Tirefit Kompressor
<input type="checkbox"/>	Windschott