

MG

HS 1.5T DCT DEL 2WD

TELAIO: LSJA24U9XRN066844



Descrizione

Data immatricolazione	-	Odometro	53411 km
Anno	2024	Selleria	-
Numero posti	-	Generation	-

Quadro strumenti

Data ultima manutenzione	-	Chilometraggio ultima manutenzione	0 km	Data prossima revisione	-
Data prossima manutenzione	-	Chilometraggio prossima manutenzione	0 km	Livello carburante	-

Dettagli dichiarazione

Immatricolazione

Meccanica

Problema di avviamento del motore	No	Is not roadworthy	No
--	----	--------------------------	----

Danni & Operazioni

#	Elemento	Danno	Operazione
001	Cerchio in lega / Anteriore Destro Materiale : Alluminio / Diametro Cerchio/Pneumatico : 18 "	Graffio	Smart repair



002	Parte superiore paraurti / Anteriore Destro	Graffio	Riparazione
003	Modanatura paraurti / Anteriore	Graffio	Riparazione
004	Paraurti / Posteriore Destro	Riga	Riparazione

Set pneumatici principale

Anteriore Sinistro	MAXXIS	235 / 50 / 18 / All Seasons	4.2 mm
Anteriore Destro	MAXXIS	235 / 50 / 18 / All Seasons	4.1 mm
Posteriore Sinistro	MAXXIS	235 / 50 / 18 / All Seasons	4.1 mm
Posteriore Destro	MAXXIS	235 / 50 / 18 / All Seasons	4.2 mm

Foto

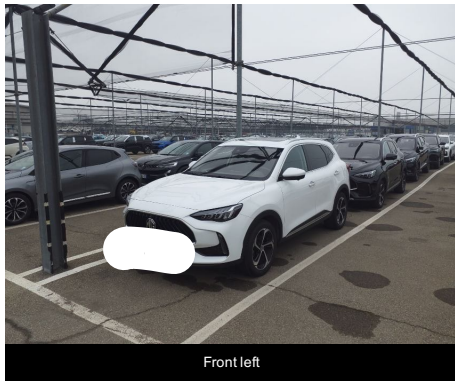

Front left

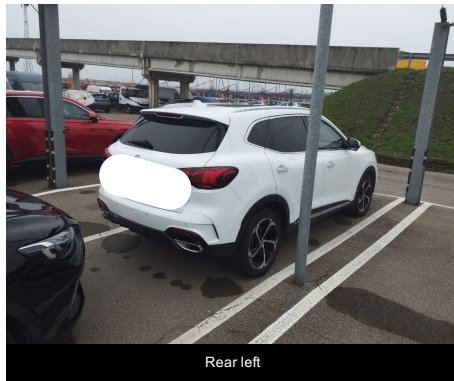

Rear left

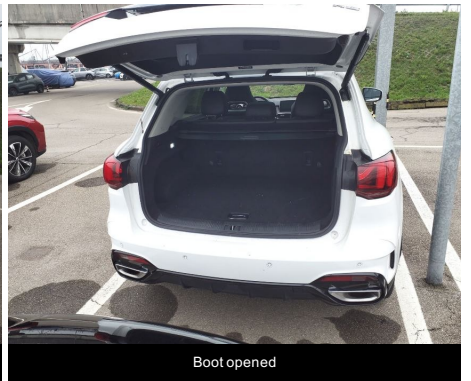

Boot opened

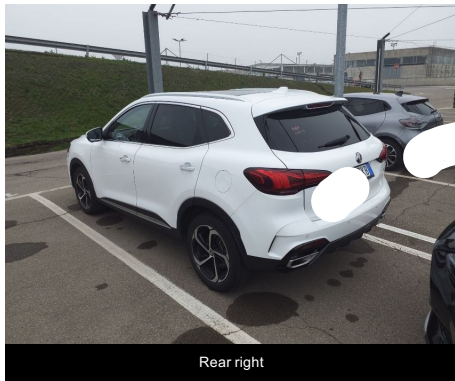

Rear right



Rear passenger compartment



Dashboard from rear seat



Front passenger compartment

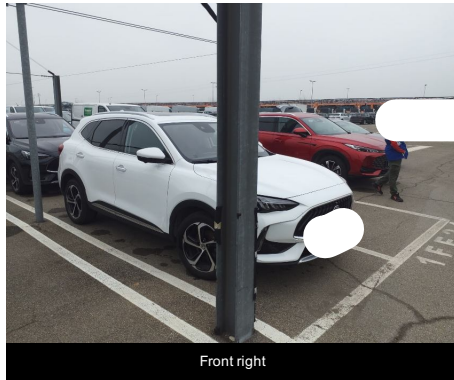

Front right



Odometer



Navigation



Spare Tyre

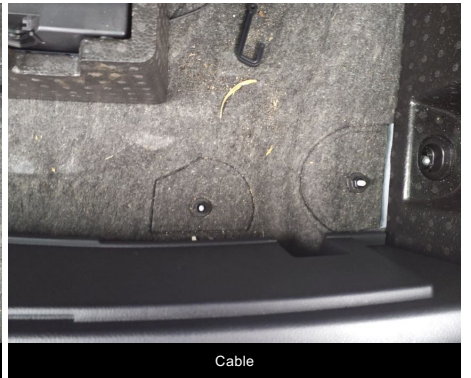

Cable



Vin



Other



Other



Other



Other



Other



Other



Other



Other



Elementi rimovibili / Kit di riparazione pneumatici completo



Elementi rimovibili / Ripiano Cappelliera



Cerchio in lega / Anteriore Destro / Graffio