

INFORME CONTROL VEHÍCULO



14 de abril de 2026

Nº Expediente: 3426369268

Nº Revision: WTWS_617029

Página: 1 de 1

DATOS DEL VEHÍCULO			
MATRÍCULA:	9539-MPH	Nº CHASIS:	YARV1ZKXZGZ268374
KILÓMETROS:	33869	MARCA:	TOYOTA
F. PERITACIÓN:	13/04/2026	MODELO:	PROACE 50KWH GX PLUS L1
Seguro:	SI		

DATOS DE LA INSTALACIÓN			
INSTALACIÓN:	CAMPA CEVA MEJORADA PROFESIONAL	FECHA DE ENTRADA:	08/04/2026
DIRECCIÓN:	Antigua carretera de san Fernando, km	PERSONA CONTACTO:	WTWS_6061
LOCALIDAD:	MEJORADA DEL CAMPO	TELEFONO/E-MAIL:	-

VERIFICACIÓN DE ELEMENTOS					
Nº LLAVES:	2	KIT ANTIPINCHAZOS:	NO	RUEDA REPUESTO:	SI
LIBRO MANTENIMIENTO:	NO	Navegador GPS:	NO TIENE		
Neumático RunFlat:	NO	Vehículo eléctrico híbrido:	NO	Falta Cable carga Rápida:	NO
Falta Cable 220/230:	NO	Neumático Invierno:	NO		

PERSONALIZACIÓN DEL VEHÍCULO
<ul style="list-style-type: none"> VEHÍCULO COMERCIAL

RESUMEN DE LA VALORACIÓN PERICIAL	
Concepto	Importe
Daños Generales	1871,45 €
Daños Interiores	353,12 €
Total Valoración	2224,57 €

VALORACIÓN ELEMENTOS DE INTERIOR						
Referencia	Código	Descripción	Unidades	Precio Unidad	Descuento	Importe Total
SU001A6709	9855R	Guarnecido dr maletero	1,00	61,03	18,31	42,72
SU001A6710	9856L	Guarnecido aleta tr iz	1,00	61,03	18,31	42,72
SU001A6548	9831R	Guarnecido puerta tr dr	1,00	89,54	26,86	62,68
		daños carga	1,00	175,00	0,00	175,00
		tapizado asiento delantero izquierdo	1,00	30,00	0,00	30,00

OBSERVACIONES

Nº Valoración	CMA_617029	Marca - Modelo	TOYOTA PROACE ELECTRIC (V) (20-)		
Fecha Alta	14/04/2026 23:48:23	CUM	TY03902	Origen	VinQuery
F.Cálculo/Modif.	14/04/2026 23:57:22	Matrícula	9539-MPH		
Código Usuario	CLAIMS MANAGEMENT ADMINISTRATOR, S.L. - USUCAMPA - GTESTIMATE	VIN	YARV1ZKXZGZ268374		

Atributos de la Valoración

Estado	Abierta	Referencia	WTWS_617029
--------	---------	------------	-------------

Atributos vehículo

Código color de fabricante	EPR
Kilómetros	33.869

Equipamiento

Manual

INSTRUMENTACION PUERTAS PUERTAS LAT CORREDIZAS ELECT - DHL04

VIN Query

VERSION 2 PUERTAS TRASERAS - DPB07	NEUMATICOS 215/65 R 16 106T - DPLGU
FRENOS FRENO ESTACIONAMIENTO ELECTRIC - DFH05	MOTOR ELECTRICO MOTOR ELECTRICO 100KW - B0FES
EQUIPO ELECTRICO CARGADOR INTEGR 11KW TRIFASICO - DLZ04	CLIMATIZACIÓN AIRE ACONDICIONADO - DRE01
AUDIO/MULTIMEDIA C/TOMA USB - DYM01	ASIENTOS DL REGULABLE ALTURA - DRH12
ASIENTOS REPOSABRAZOS DELANTERO - DJB02	ASIENTOS DL PASAJERO 2 PLAZAS - DAX01
TAPICERIA/LINEA INT GUARNECIDO DE PROTECCION LATERAL INTERIOR ISOREL - DER06	TAPICERIA/LINEA INT TAPICERIA TEJIDO CURITIBA MELTEM - B0P43
INSTRUMENTACION PUERTAS ELEV ELEC DL SECUENCIALES - DLT03/DLU03	INSTRUMENTACION PUERTAS CIERRE DE SEGURIDAD - DHL02
INSTRUMENTACION CONSOLA SISTEMA CONTROL PRESION NEUMATICOS - DUE05	AUDIO/MULTIMEDIA SIST LLAMADA EMERGENCIA AUTOMATICO - DYR07
ACCESORIOS GUARDAOBJETOS TABLERO ABIERTO - DRB31	ACCESORIOS MAMPARA SEPARACION DE CARGA - DPX01
ACCESORIOS LECTOR DE MAPAS - DFC49	ACCESORIOS ALARMA - DAB00
RETROVISORES EXT ELECTRICO/TERMICO - DRJ05	LUCES FAROS ANTINEBLA SIN "CORNERING LIGHT" - DPR06
LUCES FAROS ANTINEBLA - DPR01/DPR06	CRISTALES LIMPIA DL INTERMITENTE - DNB04
POSICION DEL VOLANTE VEHICULO CON VOLANTE A LA IZQUIERDA - DCX01	COMERCIAL FURGON MEDIO C/PUERTA LAT DR
FECHA FABRICACIÓN 05/07/2023	

Automático

INTERVALOS SERVICIO INSPECCION KILOMETROS - DCP01 ESPAÑA ESPAÑA

Piezas

	Código	Descripción	Uds.	Precio(€)	I/D	I/D%	Total(€)
	SU001A3436	Faro antiniebla dr Incluye: Lámpara faro antiniebla dr	1,00	114,28			114,28
±	SU001A6709	Guarnecido dr maletero	1,00	61,03			61,03
±	SU001A6710	Guarnecido aleta tr iz	1,00	61,03			61,03
	SU001A4214	Moldura puerta dl dr	1,00	78,56			78,56
	SU001A4216	Moldura puerta tr dr	1,00	78,56			78,56
±	SU001A6548	Guarnecido puerta tr dr	1,00	89,54			89,54

Mano de obra

	Código	Descripción	Uds.	Precio(€)	I/D	I/D%	Total(€)
T1	751181EM	Sustituir Moldura puerta dl dr	0,20 h	25,00			5,00
T1	810401	Sustituir Faro antiniebla dr	0,90 h	25,00			22,50
I	EM6151A	Ajustar faros antiniebla					
I	EM69050	Desmontar y montar Paragolpes dl completo					
T2	GtT69050	Reparar Paragolpes dl	2,00 h	25,00			50,00
T2	GtT7401L	Reparar Puerta dl iz	5,00 h	25,00			125,00

Nº Valoración	CMA_617029	Marca - Modelo	TOYOTA PROACE ELECTRIC (V) (20-)		
Fecha Alta	14/04/2026 23:48:23	CUM	TY03902	Origen	VinQuery
F.Cálculo/Modif.	14/04/2026 23:57:22	Matrícula	9539-MPH		
Código Usuario	CLAIMS MANAGEMENT ADMINISTRATOR, S.L. - USUCAMPA - GTESTIMATE	VIN	YARV1ZKXZGZ268374		

Mano de obra

Código	Descripción	Uds.	Precio(€)	I/D	I/D%	Total(€)
T2  GtT7401R	Reparar Puerta dl dr	3,00 h	25,00			75,00
T2  GtT7801R	Reparar Puerta tr dr	2,00 h	25,00			50,00
T2  GtT8401L	Reparar Puerta carga tr iz	1,00 h	25,00			25,00
T2  GtT8401R	Reparar Puerta carga tr dr	0,50 h	25,00			12,50
T2  GtT9006L	Reparar Lateral iz carroc (zona tr)	3,00 h	25,00			75,00
T2  GtT9006R	Reparar Lateral dr carroc (zona tr)	2,00 h	25,00			50,00
T2  GtT9060R	Reparar Estribo dr	2,00 h	25,00			50,00
T2  GtT9508L	Reparar Tapizado banqueta dl iz	0,00 h	0,00			30,00
T1  670311EM	Sustituir Guarnecido puerta tr dr	0,30 h	25,00			7,50
T1  743401EM	Sustituir Guarnecido aleta tr iz	0,30 h	25,00			7,50
T1  743401EM	Sustituir Guarnecido dr maletero	0,20 h	25,00			5,00
T1  751221EM	Sustituir Moldura puerta tr dr	0,20 h	25,00			5,00
T2  GtTRC002	Reparar caja carga mediana	0,00 h	0,00			175,00

Pintura

Código	Descripción	Uds.	Precio(€)	I/D	I/D%	Total(€)
CHAPA						
 GtP9006R	Lateral dr carroc (zona tr) Reparación (S=4) (L=4)					
 GtP9060R	Estribo dr Reparación (S=5)					
 GtP8401R	Puerta carga tr dr Reparación (S=3) (L=4)					
 GtP8401L	Puerta carga tr iz Reparación (S=4) (L=3)					
 GtP9006L	Lateral iz carroc (zona tr) Reparación (S=7) (L=4)					
 GtP7401L	Puerta dl iz Reparación (S=7) (L=3)					
 GtP7801R	Puerta tr dr Reparación (S=5) (L=3)					
 GtP7401R	Puerta dl dr Reparación (S=6) (L=4)					
PLASTICO						
 GtP69050	Paragolpes dl Reparación (S=6) (L=3) Texturado Completo					
 GtP7516R	Carcasa retrovisor dr Reparación (S=0) (L=5) Texturado Completo					
 GtP81050	Paragolpes tr Reparación (S=0) (L=4) Texturado Completo					

Nº Valoración	CMA_617029	Marca - Modelo	TOYOTA PROACE ELECTRIC (V) (20-)		
Fecha Alta	14/04/2026 23:48:23	CUM	TY03902	Origen	VinQuery
F.Cálculo/Modif.	14/04/2026 23:57:22	Matrícula	9539-MPH		
Código Usuario	CLAIMS MANAGEMENT ADMINISTRATOR, S.L. - USUCAMPA - GTESTIMATE	VIN	YARV1ZKXZGZ268374		

Resumen





Piezas		Mano de obra		Pintura	
Fecha tarifa	01/02/2026	Total I/D MO	0,00 €	Total I/D MO Pintura	0,00 €
Total I/D Piezas	0,00 €	Subtotal Importe MO	205,00 €	Subtotal Importe MO	0,00 €
Subtotal	483,00 €	Subtotal Horas MO	565,00 €	Subtotal Horas MO	371,25 €
Pequeño Material (0,00%)	0,00 €	Total sin descuentos (22,60 h)	770,00 €	Subtotal M.O. (14,85 h)	371,25 €
Material anticorrosivo	0,00 €	Descuento sobre total MO (0,00%)	0,00 €	Descuento sobre MO (0,00%)	0,00 €
Material pintado de bajos	0,00 €	Total	770,00 €	Total mano de obra	371,25 €
Coste envío recambios	0,00 €			Total I/D Material Pintura	0,00 €
Total sin descuentos	483,00 €			Subtotal material	745,22 €
Dto. sobre total piezas (30,00%)	144,90 €			Dto. sobre material (0,00%)	0,00 €
Total	338,10 €			Total del material	745,22 €
				Total sin descuentos	1.116,47 €
				Descuento sobre total Pintura (0,00%)	0,00 €
				Total	1.116,47 €

Sistema de pintura: Centro Zaragoza
Tipo de pintura: Bicapa

Nº colores 1

Total					
Fijo franquicia	0,00 €	Total piezas	338,10 €	Dto. sobre el total (0,00%)	0,00 €
Porcentaje franquicia	0,00%	Total mano de obra	770,00 €	Total Tasas reciclado residuos	0,00 €
Val. max. franquicia	0,00 €	Total pintura	1.116,47 €	Base del impuesto	2.224,57 €
Val. min. franquicia	0,00 €	SubTotal	2.224,57 €	IVA (21%)	467,16 €
Total Franquicia	0,00 €	Total Varios	0,00 €	Total sin franquicia	2.691,73 €
				Total	2.691,73 €

Sistema de pintura Centro Zaragoza. Coste de materiales basado en los distintos precios comunicados por los fabricantes, estando sujeto a negociación y acuerdo particular.

NOTAS  Manual  No Actualizada  Sin Precio  Documentado por GT Motive  Pieza prepintada
 ± Aproximada I Incluida NI No Incluida C Condicionada por + Lanzada por - Solapada por

Reportaje Fotográfico

Nº Valoración	CMA_617029	Marca - Modelo	TOYOTA PROACE ELECTRIC (V) (20-)		
Fecha Alta	14/04/2026 23:48:23	CUM	TY03902	Origen	VinQuery
F.Cálculo/Modif.	14/04/2026 23:57:22	Matrícula	9539-MPH		
Código Usuario	CLAIMS MANAGEMENT ADMINISTRATOR, S.L. - USUCAMPA - GTESTIMATE	VIN	YARV1ZKXZGZ268374		

Equipamiento

Manual

INSTRUMENTACION PUERTAS PUERTAS LAT CORREDIZAS ELECT - DHL04

VIN Query

VERSION 2 PUERTAS TRASERAS - DPB07
 FRENOS FRENO ESTACIONAMIENTO ELECTRIC - DFH05
 EQUIPO ELECTRIC CARGADOR INTEGR 11KW TRIFASICO - DLZ04
 AUDIO/MULTIMEDIA C/TOMA USB - DYM01
 ASIENTOS REPOSABRAZOS DELANTERO - DJB02
 TAPICERIA/LINEA INT GUARNECIDO DE PROTECCION LATERAL INTERIOR ISOREL - DER06
 INSTRUMENTACION PUERTAS ELEV ELEC DL SECUENCIALES - DLT03/DLU03
 INSTRUMENTACION CONSOLA SISTEMA CONTROL PRESION NEUMATICOS - DUE05
 ACCESORIOS GUARDAOBJETOS TABLERO ABIERTO - DRB31
 ACCESORIOS LECTOR DE MAPAS - DFC49
 RETROVISORES EXT ELECTRICO/TERMICO - DRJ05
 LUCES FAROS ANTINEBLA - DPR01/DPR06
 POSICION DEL VOLANTE VEHICULO CON VOLANTE A LA IZQUIERDA - DCX01
 FECHA FABRICACIÓN 05/07/2023

NEUMATICOS 215/65 R 16 106T - DPLGU
 MOTOR ELECTRICO MOTOR ELECTRICO 100KW - B0FES
 CLIMATIZACIÓN AIRE ACONDICIONADO - DRE01
 ASIENTOS DL REGULABLE ALTURA - DRH12
 ASIENTOS DL PASAJERO 2 PLAZAS - DAX01
 TAPICERIA/LINEA INT TAPICERIA TEJIDO CURITIBA MELTEM - B0P43
 INSTRUMENTACION PUERTAS CIERRE DE SEGURIDAD - DHL02
 AUDIO/MULTIMEDIA SIST LLAMADA EMERGENCIA AUTOMATICO - DYR07
 ACCESORIOS MAMPARA SEPARACION DE CARGA - DPX01
 ACCESORIOS ALARMA - DAB00
 LUCES FAROS ANTINEBLA SIN "CORNERING LIGHT" - DPR06
 CRISTALES LIMPIA DL INTERMITENTE - DNB04
 COMERCIAL FURGON MEDIO C/PUERTA LAT DR

Automático

INTERVALOS SERVICIO INSPECCION KILOMETROS - DCP01

ESPAÑA ESPAÑA



Reportaje Fotográfico

Nº Valoración	CMA_617029	Marca - Modelo	TOYOTA PROACE ELECTRIC (V) (20-)	
Fecha Alta	14/04/2026 23:48:23	CUM	TY03902	Origen VinQuery
F.Cálculo/Modif.	14/04/2026 23:57:22	Matrícula	9539-MPH	
Código Usuario	CLAIMS MANAGEMENT ADMINISTRATOR, S.L. - USUCAMPA - GTESTIMATE	VIN	YARV1ZKXZGZ268374	



IMG_20260413_111700.jpg

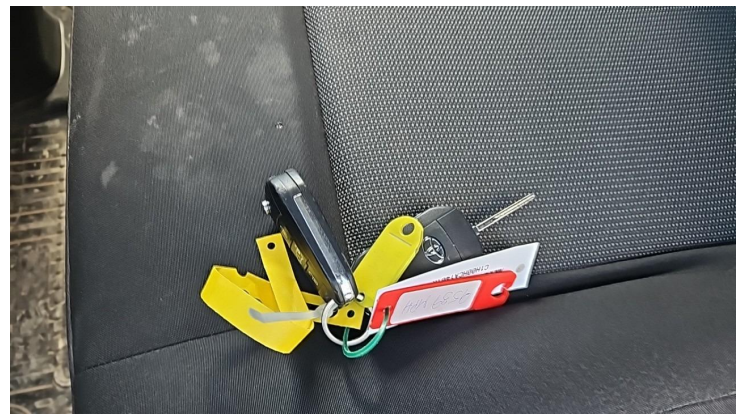

IMG_20260413_111706.jpg



IMG_20260413_111714.jpg



IMG_20260413_111716.jpg

Reportaje Fotográfico

Nº Valoración	CMA_617029	Marca - Modelo	TOYOTA PROACE ELECTRIC (V) (20-)		
Fecha Alta	14/04/2026 23:48:23	CUM	TY03902	Origen	VinQuery
F.Cálculo/Modif.	14/04/2026 23:57:22	Matrícula	9539-MPH		
Código Usuario	CLAIMS MANAGEMENT ADMINISTRATOR, S.L. - USUCAMPA - GTESTIMATE	VIN	YARV1ZKXZGZ268374		



IMG_20260413_111725.jpg



IMG_20260413_111735.jpg



IMG_20260413_111736.jpg



IMG_20260413_111743.jpg

Reportaje Fotográfico

Nº Valoración	CMA_617029	Marca - Modelo	TOYOTA PROACE ELECTRIC (V) (20-)		
Fecha Alta	14/04/2026 23:48:23	CUM	TY03902	Origen	VinQuery
F.Cálculo/Modif.	14/04/2026 23:57:22	Matrícula	9539-MPH		
Código Usuario	CLAIMS MANAGEMENT ADMINISTRATOR, S.L. - USUCAMPA - GTESTIMATE	VIN	YARV1ZKXZGZ268374		



IMG_20260413_111745.jpg



IMG_20260413_111748.jpg



IMG_20260413_111750.jpg



IMG_20260413_111752.jpg

Reportaje Fotográfico

Nº Valoración	CMA_617029	Marca - Modelo	TOYOTA PROACE ELECTRIC (V) (20-)		
Fecha Alta	14/04/2026 23:48:23	CUM	TY03902	Origen	VinQuery
F.Cálculo/Modif.	14/04/2026 23:57:22	Matrícula	9539-MPH		
Código Usuario	CLAIMS MANAGEMENT ADMINISTRATOR, S.L. - USUCAMPA - GTESTIMATE	VIN	YARV1ZKXZGZ268374		



IMG_20260413_111757.jpg



IMG_20260413_111805.jpg



IMG_20260413_111809.jpg



IMG_20260413_111810.jpg

Reportaje Fotográfico

Nº Valoración	CMA_617029	Marca - Modelo	TOYOTA PROACE ELECTRIC (V) (20-)		
Fecha Alta	14/04/2026 23:48:23	CUM	TY03902	Origen	VinQuery
F.Cálculo/Modif.	14/04/2026 23:57:22	Matrícula	9539-MPH		
Código Usuario	CLAIMS MANAGEMENT ADMINISTRATOR, S.L. - USUCAMPA - GTESTIMATE	VIN	YARV1ZKXZGZ268374		



IMG_20260413_111815.jpg



IMG_20260413_111816.jpg



IMG_20260413_111821.jpg



IMG_20260413_111824.jpg

Reportaje Fotográfico

Nº Valoración	CMA_617029	Marca - Modelo	TOYOTA PROACE ELECTRIC (V) (20-)		
Fecha Alta	14/04/2026 23:48:23	CUM	TY03902	Origen	VinQuery
F.Cálculo/Modif.	14/04/2026 23:57:22	Matrícula	9539-MPH		
Código Usuario	CLAIMS MANAGEMENT ADMINISTRATOR, S.L. - USUCAMPA - GTESTIMATE	VIN	YARV1ZKXZGZ268374		



IMG_20260413_111829.jpg



IMG_20260413_111839.jpg

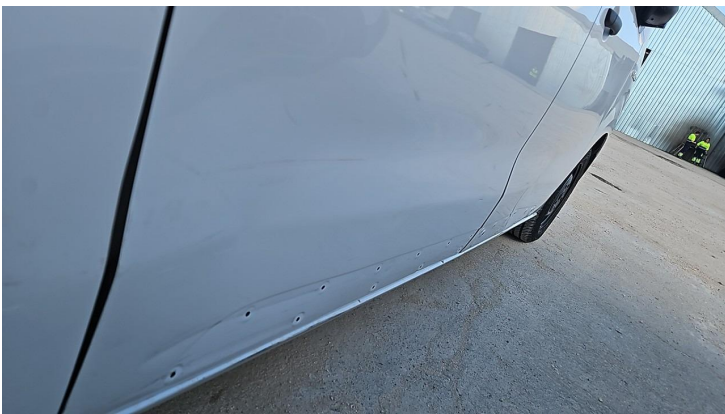

IMG_20260413_111841.jpg



IMG_20260413_111845.jpg

Reportaje Fotográfico

Nº Valoración	CMA_617029	Marca - Modelo	TOYOTA PROACE ELECTRIC (V) (20-)		
Fecha Alta	14/04/2026 23:48:23	CUM	TY03902	Origen	VinQuery
F.Cálculo/Modif.	14/04/2026 23:57:22	Matrícula	9539-MPH		
Código Usuario	CLAIMS MANAGEMENT ADMINISTRATOR, S.L. - USUCAMPA - GTESTIMATE	VIN	YARV1ZKXZGZ268374		



IMG_20260413_111853.jpg



IMG_20260413_111855.jpg



IMG_20260413_111858.jpg



IMG_20260413_111910.jpg

Reportaje Fotográfico

Nº Valoración	CMA_617029	Marca - Modelo	TOYOTA PROACE ELECTRIC (V) (20-)		
Fecha Alta	14/04/2026 23:48:23	CUM	TY03902	Origen	VinQuery
F.Cálculo/Modif.	14/04/2026 23:57:22	Matrícula	9539-MPH		
Código Usuario	CLAIMS MANAGEMENT ADMINISTRATOR, S.L. - USUCAMPA - GTESTIMATE	VIN	YARV1ZKXZGZ268374		



IMG_20260413_111923.jpg



IMG_20260413_111927.jpg



IMG_20260413_111939.jpg



IMG_20260413_111940.jpg

Reportaje Fotográfico

Nº Valoración	CMA_617029	Marca - Modelo	TOYOTA PROACE ELECTRIC (V) (20-)		
Fecha Alta	14/04/2026 23:48:23	CUM	TY03902	Origen	VinQuery
F.Cálculo/Modif.	14/04/2026 23:57:22	Matrícula	9539-MPH		
Código Usuario	CLAIMS MANAGEMENT ADMINISTRATOR, S.L. - USUCAMPA - GTESTIMATE	VIN	YARV1ZKXZGZ268374		



IMG_20260413_111941.jpg



IMG_20260413_111949.jpg