

Fahrzeugdetails

Fahrgestell-Nr.	VR3FRHNS4 RY605967	Erstzulassung	25.11.2024	Außenfarbe	Unbekannt
Hersteller	PEUGEOT			Laufleistung	23 315 km
Modell	308 PureTech 130 EAT8 Allure SW	Fahrzeugzustand	Beschädigtes Fahrzeug		
Vorschaden vorhanden	Unbekannt	Höhe Vorschaden netto	-	Vorschaden kommentar	

Auftragsdaten

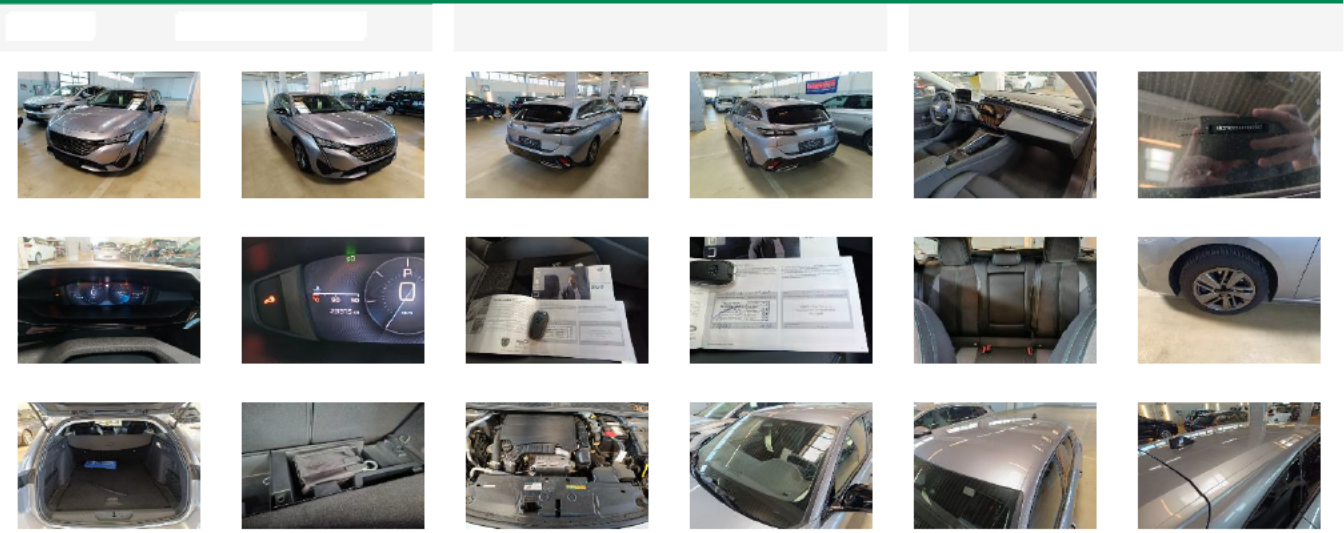

Lose Teile

Fahrzeugdokumente / Schlüssel

Betriebsanleitung	✓
Serviceheft	✓
Ersatzschlüssel	✓
Schlüssel	✓
Inspektion	✗

Reifen

Goodyear 205/55/16 V Ganzjahresreifen 6.0 mm

Goodyear 205/55/16 V Ganzjahresreifen 6.0 mm

Goodyear 205/55/16 V Ganzjahresreifen 7.0 mm

Goodyear 205/55/16 V Ganzjahresreifen 7.0 mm



Außenschäden

1	Bauteil	Stoßfänger	Reparaturzeit	-	Teilekosten	-
	Position	Vorne	Reparaturkosten	-	Nettokosten	-
	Beschreibung	Kratzer	Lackierungszeit	-		
	Anmerkungen		Lackierungskosten	-		
			Pauschale	-		

2	Bauteil	Tür	Reparaturzeit	-	Teilekosten	-
	Position	Vorne Links	Reparaturkosten	-	Nettokosten	-
	Beschreibung	Kratzer	Lackierungszeit	-		
	Anmerkungen	-	Lackierungskosten	-		
			Pauschale	-		
3	Bauteil	Stoßfänger	Reparaturzeit	-	Teilekosten	-
	Position	Hinten	Reparaturkosten	-	Nettokosten	-
	Beschreibung	Kratzer	Lackierungszeit	-		
	Anmerkungen	-	Lackierungskosten	-		
			Pauschale	-		
4	Bauteil	Dach	Reparaturzeit	-	Teilekosten	-
	Position	-	Reparaturkosten	-	Nettokosten	-
	Beschreibung	Flecken	Lackierungszeit	-		
	Anmerkungen	-	Lackierungskosten	-		
			Pauschale	-		

Sonstiges

5		Bauteil	Inspektion	Reparaturzeit	-	Teilekosten	250,00€
		Position	-	Reparaturkosten	-	Nettokosten	250,00€
		Beschreibung	Fehlt	Lackierungszeit	-		
		Anmerkungen	-	Lackierungskosten	-		
			Pauschale	-			