

SCHADENTAG/BESICHTIG-DATUM : 27.03.2026 / 02.04.2026

AUFTRAG VOM/DURCH : 01.04.2026 /

FAHRZEUGART : PKW
AUFBAU : Limousine
FABRIKAT : AUDI
HAUPTTYP/UNTERTYP : A3 Limousine (8YM) (03.2024->) / TFSI 110 kW advanced

FZG-I-NR : WAUZZZGY4TA013990
KBA-NR : 0588/BYD
KRAFTSTOFFART/HUBRAUM/LEISTUNG : Hybr.Benzin/E / 1.498 ccm / 110 kW

ERSTE / LETZTE ZULASSUNG : 26.01.2026 / 26.01.2026
VORBESITZER : 0
NAECHSTE HU : 01.2027

BEREIFUNG

FABRIKAT VORNE : PIRELLI Sottozero3 Winter
FABRIKAT HINTEN : PIRELLI Sottozero3 Winter
DIMENSION VORNE : 205/50 R17 93H, M+S*
DIMENSION HINTEN : 205/50 R17 93H, M+S*

PROFILTIEFE : 6,0 6,0 7,0 7,0 mm
ERSATZRAD : Reparaturkit

LAUFLEISTUNG ABGELESEN : 5.703 km

ALLGEMEINZUSTAND : gut
FAHRZEUGZUSTAND : unzerlegt, nicht repariert, Notreparatur nicht möglich

BESCHÄDIGUNGSBEREICH (E) : links hinten, links, links vorne
VORSCHADEN : nicht bekannt
ALTSCHADEN : keine im Schadenbereich
LACKIERUNG (FARBTON / ART) : Mythossschwarz Metallic

Fahrzeugdaten

Hersteller:	Audi		
Haupttyp:	A3 Limousine (8YM)(03.2024->)		
Untertyp:	TFSI 110 kW advanced	Erstzulassung:	26.01.2026
VIN:	WAUZZZGY4TA013990	Laufleistung laut Anzeige:	5.703 km
DAT Europa-Code®:	01 060 352 034 0001	Fahrzeugfarbe:	Mythossschwarz Metallic
KBA-Schlüssel:	0588/BYD	Farbcode:	0E
Motor:	Mild-Hybrid 110 kW (Motor 1,5 Ltr. - 110 kW 16V TFSI ACT)	Lacknummer:	LY9T
Karosserie:	Karosserie: 4-türig		
Getriebe:	Getriebe 7-Gang - Doppelkupplungsgetriebe S-tronic		
Bauzeit	6679		

Serienausstattung

26909 Airbag Beifahrerseite abschaltbar	97927 Marketingmaßnahme Nomenklaturwechsel
26803 Airbag Fahrer-/Beifahrerseite	00250 Modellpflege
37602 Ambiente-Beleuchtung (Multicolor-LED)	25107 Multi-Media-Interface MMI Basic Plus / MMI Radio Plus
25057 Audi connect (Notruf- und Assistance-System)	39819 Multifunktionskamera
15201 Außenspiegel elektr. verstell- und heizbar, beide	02904 Nichtraucher-Paket
15807 Außenspiegel Wagenfarbe	32200 Normalsitze vorn
72303 Batterie 59 Ah	40803 Parkbremse elektro-mechanisch
40826 Bremsscheiben hinten (272 mm x 10 mm)	24109 Radioempfang digital (DAB)
40705 Bremsscheiben vorn (288 mm x 25 mm)	68802 Reifen-Reparaturkit
41187 Fahrassistenz-System: Ausweich-Assistent	25903 Reifendruck-Kontrollsystem
40801 Fahrassistenz-System: Bremsassistent (Audi pre sense front)	33508 Rücksitzlehne geteilt/klappbar
41156 Fahrassistenz-System: Kreuzungs-Assistent	77277 Schadstoffarm nach Abgasnorm Euro 6e
42926 Fahrassistenz-System: Müdigkeitserkennung (Pausenempfehlung)	35508 Schließ-/Startsystem Advanced Key (Komfortschlüssel)
40910 Fahrassistenz-System: Notfall-Assistent mit automatischem Notruf	26890 Seitenairbag vorn mitte (Interaktionsairbag)
42923 Fahrassistenz-System: Spurverlassenswarnung inkl. Notfall-Assistent	69816 Servolenkung elektro-mechanisch
18680 Fahrassistenz-System: Verkehrszeichenerkennung	37109 Sitzbelegungserkennung für Sicherheitsgurte
20030 Fensterzierleisten schwarz	29785 Sitzbezug / Polsterung: Stoff Intention
28409 Fußmatten Velours	32580 Sitze vorn manuell einstellbar
35604 Gepäckraumklappe elektr. betätigt (öffnen + schließen)	11185 Sonderlackierung Arkona-Weiß
26712 Geschwindigkeits-Begrenzeranlage	42096 Standard-Fahrwerk
26152 Innenausstattung: Dekoreinlagen Feinlack Grau	35513 Start-Stop-Knopf
04264 Interieur-Paket: Normalsitze, Sitzbezug Stoff	77601 Start/Stop-Anlage
39307 Isofix-Aufnahmen für Kindersitz	21427 Stoßfänger Ausführung: advanced
39310 Isofix-Aufnahmen für Kindersitz an Beifahrersitz und Rücksitz	18904 Tagfahrlicht
10004 Karosserie: 4-türig	25029 USB-Ladeanschlüsse (2-fach, Typ C) für Fondpassagiere
35703 Kindersicherung elektr. betätigt	18663 Vorbereitung Lichtassistent für weitere Funktionen (feature on demand, FOD)
26901 Kopf-Airbag-System (Sideguard)	25049 Vorbereitung Smartphone Interface
34807 Kopfstützen hinten (3-fach)	00504 Wartung: Longlife-Service
69011 Lenkrad (Leder - 3-Speichen) mit Multifunktion plus und Schaltfunktion	38106 Wegfahrsperre (elektronisch)
18909 Licht- und Regensensor	22304 Wärmeschutzverglasung grün getönt

Sonderausstattung

01202 Ablage- und Gepäckraum-Paket	37901 Innenspiegel mit Ablendautomatik
14205 Anhängerkupplung (Kugelkopf abnehmbar)	03203 Klima-Paket
04330 Assistenz-Paket Fahren	25428 Kombiinstrument digital (virtual cockpit plus)
15804 Außenspiegel asphärisch, links	28807 Komfort-Klimaautomatik 3-Zonen
15308 Außenspiegel elektr. verstell-, heiz- und anklappbar, mit Ablendautomatik und Memory	01517 Komfort-Paket Plus
15702 Außenspiegel konvex, rechts	33401 Lendenwirbelstützen vorn, elektr. verstellbar
15897 Außenspiegel mit Bordsteinautomatik, rechts	48199 LM-Felgen 6,5x17 (5-Parallelspeichen, für Winterbereifung)
	78430 Mild-Hybrid-Technologie

24835 Bluetooth-Freisprecheinrichtung mit Spracherkennung (Audi Phone Box)
 27805 Dachhimmel Stoff , schwarz
 26704 Fahrassistenz-System: Adaptive Geschwindigkeitsregelanlage (Adaptive Cruise Control) mit Autom. Distanzregelung
 18610 Fahrassistenz-System: Fernlichtassistent
 25791 Fahrassistenz-System: Parklenkassistent mit selektiver Anzeige
 27605 Gepäckraum-Abtrennung (Netz)
 74904 Getriebe 7-Gang - Doppelkupplungsgetriebe S-tronic
 38908 Getränkehalter
 18818 Heckleuchten LED mit dynamischem Blinklicht
 70429 Hinterachse: Vierlenker
 31007 Innenausstattung: Aluminium-Optik

83071 Motor 1,5 Ltr. - 110 kW 16V TFSI Mild-Hybrid (DXDB)
 25713 Multi-Media-Interface MMI Navigation Plus mit MMI Touch
 39804 Rückfahrkamera
 18020 Scheinwerfer LED
 26904 Seitenairbag vorn und hinten
 29500 Sitzheizung vorn
 24703 Sound-System DSP / Audi Sound-System
 99291 Steuer-AV Fzg. mit UNECE CS&SU
 25043 USB-Schnittstelle für Fondpassagiere

Zusatzausstattungen

Reifen 205/50 R17 93H
 Winterreifen, M+S*

Eine VIN-Abfrage zur Fahrzeugidentifizierung wurde durchgeführt

Ersatzteile

Preisdatum 01.04.2026

RC	DVN	ETN	Benennung	Anz.	Pr./Stk.
E	20111	8Y0831051	TUER V.L.	1	663,16
E		8Y0837249	TUERFESTSTELLER V.L.	1	20,20
E		11A837701A	TUERDICHTUNG V.L.A.	1	47,55
E		N 10833601	SCHRAUBE	4	1,00
E	20115	8Y0098619A	SATZ BEF.-TEILE TUER V.L.	1	56,95
E	22225		REPARATURSATZ, BESTEHT AUS:		
		8V0868243B	CLIP	8	0,31
		N 10415902	LINSENSCHRAUBE	2	3,00
		N 91225901	LINSENSCHRAUBE	3	3,15
E	24111	8Y5833051A	TUER H.L.	1	529,48
E		8Y0839249A	TUERFESTSTELLER H.L.	1	20,20
E		11A837701A	TUERDICHTUNG H.L.A.	1	47,55
E		N 10833601	SCHRAUBE	4	1,00
E	24115	8Y0098620A	SATZ BEF.-TEILE TUER H.L.	1	44,62
E	26235		REPARATURSATZ, BESTEHT AUS:		
		8V0868243B	CLIP	7	0,31
		N 91225901	LINSENSCHRAUBE	3	3,15
		N 10415902	LINSENSCHRAUBE	2	3,00
E	43711	8Y0821105E	KOTFLUEGEL V.L.	1	276,90
E	43757	V04017001CJ	BEF.-SATZ KOTFLUEGEL L.	1	21,04
E	43831	8Y0821171M	RADHAUSSCHALE V.L.	1	39,27
E	43863	V04017001CK	BEF.-SATZ RADHAUSSCHALE V.L.	1	21,69
E	47120		REPARATURSATZ, BESTEHT AUS:		
		8K0805399A	SCHRAUBE	3	2,44
		N 90974701	SCHRAUBE	5	0,75
E	47157	8Y0807065E GRU	STOSSF.-ABDECKUNG V.	1	459,85
E	47223	8Y0807319C	SCHLIESSTEIL L.	1	54,90
E	47333	5WA919297B GRU	SENSOR PARKLENKASSISTENT V.L.	1	122,44
E	61251	5Q0411315C	KOPPELSTANGE V.L.	1	52,62
E	61511	5Q0407151AC	QUERLENKER V.L.U.	1	207,09

RC	DVN	ETN	Benennung	Anz.	Pr./Stk.
E	62011	(5WA407253B	RADLAGERGEHAEUSE V.L.	1	386,10
E	62511	5WA407621D	RADNABE + LAGER V.L.	1	277,92
E		WHT005437A	BUNDSCHRAUBE	1	6,50
E		WHT000237C	SCHRAUBE	3	4,30
E	63011	(5WA413031DQ	STOSSDAEMPFER V.L.	1	187,27
E	63331	5Q0412249E	AXIALRILLENKUGELLAGER FEDERBEIN V.L.	1	28,62
E	63411	5Q0412331E	FEDERBEINLAGER V.L.	1	42,29
E	65000	5WB423055F	LENKGETRIEBE	1	1.887,00
E	66501	* PIRELLI- SOTTOZERO3	RADIALREIFEN V.L.	1	* 130,00
E	66531	8Y0601025L	LM-FELGE V.L.	1	447,37
E	72011	5WA505311A	QUERLENKER H.L.	1	170,73
E	72021	5Q0505323D	QUERLENKER H.L.O.	1	152,63
E	72111	5Q0501529G	SPURSTANGE H.L.	1	79,74
E	72251	5WA505435F	RADLAGERGEHAEUSE H.L.	1	330,76
E	72351	5WA501611	RADLAGER H.L.	1	277,92
E	74101	(5Q0513029EB	STOSSDAEMPFER H.L.	1	164,38
E	74165	5Q0513353K	STOSSDAEMPFERLAGER H.L.	1	36,30
E	76021	* PIRELLI- SOTTOZERO3	RADIALREIFEN H.L.	1	* 130,00
E	76041	8Y0601025L	LM-FELGE H.L.	1	447,37

Nebenkosten

RC	DVN	ETN	Benennung	Anz.	Pr./Stk.
E	99050		UNTERBODENSCHUTZMATERIAL	1	* 15,00
E	99051		HOHLRAUMSCHUTZMATERIAL	1	* 15,00

Arbeitslohn

RC	DVN	APN	Benennung	Art	Stufe	ZE	Pr./ZE
E	20111	57 29 55 50	TUERGRUNDKOERPER V.L. ERS. * AUSGEBAUT UMFASST: RUECKSPIEGEL L.A. A+E * VERBUNDARBEIT, TUERDICHTUNG V.L.A., FENSTERSCHACHTDICHTUNG V.L.A. A+E, TUERFESTSTELLER V.L.	K	2	260	1,0000
A		57 51 19 00	TUER V.L. A+E	K	2	30	1,0000
O		51 01 75 50	TUER V.L. HOHLR.-KONSERVIEREN * VERBUNDARBEIT	M	3	10	1,0000
E	24111	58 29 55 50	TUERGRUNDKOERPER H.L. ERS. * AUSGEBAUT UMFASST: TUERDICHTUNG H.L.A., FENSTERSCHACHTDICHTUNG H.L.A. A+E, TUERFESTSTELLER H.L.	K	2	220	1,0000
A		58 51 19 00	TUER H.L. A+E	K	2	30	1,0000
O		51 01 75 50	TUER H.L. HOHLR.-KONSERVIEREN * VERBUNDARBEIT	M	3	10	1,0000
A	43711	50 55 19 50	KOTFLUEGEL V.L. A+E * VERBUNDARBEIT UMFASST: RADHAUSSCHALE V.L.	K	2	60	1,0000

RC	DVN	APN	Benennung	Art	Stufe	ZE	Pr./ZE
E	43711	50 55 55 50	KOTFLUEGEL V.L. ERS. * AUSGEBAUT UMFASST: RADHAUSSCHALE V.L.	K	2	20	1,0000
O		51 01 75 01	KOTFLUEGEL L. HOHLR.-KONSERVIEREN	M	3	30	1,0000
A		50 55 51 50	KOTFLUEGEL V.L. ABDICHTEN * IM BEREICH RADHAUSSCHALE * VERBUNDARBEIT	K	3	20	1,0000
S		94 15 16 00	SCHEINWERFER EINSTELLEN	M	2	20	1,0000
E	47157	63 29 55 53	STOSSF.-ABDECKUNG V. ERS. * AUSGEBAUT UMFASST: SENSOR PARKLENKASSISTENT V.L., SCHLIESSTEIL L., SENSOR PARKLENKASSISTENT V.L. A+E	M	2	130	1,0000
S		91 63 15 50	RADARSENSOR (STATISCHE KALIBRIERUNG) EINSTELLEN * VERBUNDARBEIT	M	2	20	1,0000
A		27 06 89 50	BATTERIE LADEN * VERBUNDARBEIT	M	2	10	1,0000
A		63 29 19 00	STOSSF.-ABDECKUNG V. A+E	M	2	70	1,0000
A		90 92 00 51	VORBEREITUNG MESSEINRICHTUNG * NACH ACHSVERMESSUNG * VERBUNDARBEIT	M	2	30	1,0000
T		#01 50 00 00	GFS/GEFUEHRTE FUNKTION	M	2	30	1,0000
A	53351	66 76 19 50	RADHAUSSCHALE H.L. A+E * RAD AUSGEBAUT	M	2	20	1,0000
A	55411	94 31 19 00	SCHLUSSLEUCHE L.A. A+E	M	2	20	1,0000
E	61251	ARBEITSAUFWA ND	KOPPELSTANGE V.L. A+E * VERBUNDARBEIT	M	2	10	1,0000
E	61511	40 17 19 51	ACHSLENKER V.L.U. A+E * VERBUNDARBEIT	M	2	190	1,0000
E	62011	40 50 55 50	RADLAGERGEHAEUSE V.L. ERS. * VERBUNDARBEIT UMFASST: RADNABE + LAGER V.L.	M	2	40	1,0000
A		ARBEITSAUFWA ND	RADLAGERGEHAEUSE V.L. A+E * VERBUNDARBEIT	M	2	90	1,0000
E	63011	40 90 19 50	STOSSDAEMPFER V.L. A+E * FEDERBEIN AUSGEBAUT UMFASST: FEDERBEINLAGER V.L., AXIALRILLENKUGELLAGER FEDERBEIN V.L.	M	2	30	1,0000
A		ARBEITSAUFWA ND	FEDERBEIN V.L. A+E * VERBUNDARBEIT	M	2	90	1,0000
E	65000	48 35 55 50	LENKGETRIEBE ERS. * VERBUNDARBEIT	M	2	40	1,0000
A		48 35 19 00	LENKGETRIEBE A+E	M	2	230	1,0000
E	66551+	44 12 56 50	LM-SCHEIBENRAD V.L. + H.L. ERS. * VERBUNDARBEIT UMFASST: LM-FELGE H.L., LM-FELGE V.L.	M	2	50	1,0000
E	72011	ARBEITSAUFWA ND	ACHSLENKER H.L.U. A+E * VERBUNDARBEIT	M	2	60	1,0000
E	72021	ARBEITSAUFWA ND	QUERLENKER H.L.O. A+E * VERBUNDARBEIT	M	2	20	1,0000
E	72111	42 09 55 50	SPURSTANGE H.L. ERS. * VERBUNDARBEIT	M	2	10	1,0000
A		ARBEITSAUFWA ND	LENKSPURSTANGE H.L. A+E * VERBUNDARBEIT	M	2	40	1,0000

RC	DVN	APN	Benennung	Art	Stufe	ZE	Pr./ZE
E	72251	42 52 55 50	RADLAGERGEHAEUSE H.L. ERS. * VERBUNDARBEIT UMFASST: RADLAGER H.L.	M	2	50	1,0000
A		42 52 19 51	RADLAGERGEHAEUSE H.L. A+E * VERBUNDARBEIT	M	2	130	1,0000
V		44 95 03 50	FAHRZEUG V. + H. VERM. * NACH REPARATUR * VERBUNDARBEIT	M	2	70	1,0000
E	74101	42 93 55 50	STOSSDAEMPFER H.L. ERS. * AUSGEBAUT UMFASST: STOSSDAEMPFERLAGER H.L.	M	2	30	1,0000
A		ARBEITSAUFWA ND	STOSSDAEMPFER H.L. A+E * VERBUNDARBEIT	M	2	10	1,0000
E	99050	ARBEITSAUFWA ND	KAROSSERIE NACHARBEITEN * UNTERBODENSCHUTZ	K	2	* 30	1,0000
E	99051	ARBEITSAUFWA ND	HOHLRAUMSCHUTZ NACHARBEITEN	K	3	* 30	1,0000
I	53111	53 55 63 00	SEITENTEIL H.L. AUSBEULEN	K	3	* 250	1,0000

Lackierung

Lackiermethode: AZT | Lackart: Perleffekt (2-Schicht) | Preisversion: I/2026 | Einsatzdatum: 25.01.2026

	DVN	Stufe	Benennung	MK	Std.	Pr./Std.	Lohn
		VORBEREITUNG	ZUSCHLAG FUER FARBmuster UND FARBTONFINDUNG (ANZAHL: 1 MAL)	5,40	0,30	100,00	30,00
		VORBEREITUNG	ZUSCHLAG ANZAHL VON FARBMISCHUNGEN (ANZAHL: 1 MAL)		0,30	100,00	30,00
		VORBEREITUNG	AM FAHRZEUG OHNE VORLACKIEREN	56,90	1,70	100,00	170,00
		VORBEREITUNG	VERBUNDARBEIT ZU EINEM WEITEREN WERKSTOFF	25,20	0,80	100,00	80,00
	20111	NEUTEIL ST.I-M	TUERGRUNDKOERPER V.L. (TEIL AUSGEBAUT)	186,99	1,60	100,00	160,00
	23031	REP.-LACK K3	TUERAUSSENGRIFF V.L. (TEIL AUSGEBAUT)	2,58	0,90	100,00	90,00
	24111	NEUTEIL ST.I-M	TUERGRUNDKOERPER H.L. (TEIL AUSGEBAUT)	157,58	1,40	100,00	140,00
	27031	REP.-LACK K3	TUERAUSSENGRIFF H.L. (TEIL AUSGEBAUT)	2,58	0,90	100,00	90,00
	43711	NEUTEIL ST.I-M	KOTFLUEGEL V.L. (TEIL AUSGEBAUT)	60,93	0,90	100,00	90,00
	47157	NEUTEIL K1R	STOSSF.-ABDECKUNG V. (TEIL AUSGEBAUT)	187,99	1,10	100,00	110,00
	47333	NEUTEIL K1R	SENSOR PARKLENKASSISTENT V.L. (TEIL AUSGEBAUT)	0,61	0,10	100,00	10,00
	53111	REP.-LACK ST.III	SEITENTEIL H.L.	81,25	1,40	100,00	140,00

Zusammenfassung

Summenblock Ersatzteile

Legende

SYSTEM DAT - Kalkulation des Sachverständigen

Diese Kalkulation enthält Angaben, die unter Lizenz des Automobilherstellers / Importeurs aufbereitet und verteilt werden.
DAT System / SD3 CalculateExpert)

#=Richtzeit: (noch) keine HST-Angabe
(=ETN nicht zur Bestellung geeignet

)=letzte UPE, v von Hersteller nicht mehr lieferbar

»=Fremdleistung

IFL=Position aus IFL-Vorschlagsliste

d=Preis aus DMS

T=Technische Prüfung

>=Ausstattung wurde manuell hinzugefügt

√=Ausstattung wurde durch VIN-Abfrage ermittelt

^=Steuerneutral Position

APN=Arbeitspositionsnummer

ETN=Ersatzteilnummer

Pr.=Preis

ME=Materialeinheit

MP=Materialpunkte

Std.=Stunde

ZE=Zeiteinheit

+neue Position aus Reparaturlogik

*=manuelle Eingabe des Anwenders (gilt nur dann für die Spalte Benennung, wenn ein * am Anfang steht)

!=Preis wurde durch Umrechnung eines anderen Landes abgeleitet

≠=Position ist nicht für aktuelle Fahrzeugkonfiguration vorgesehen

A=Zeit gemäß Ausbeulformel

BFA=Position aus BFA-Vorschlagsliste

Anz.=Anzahl

AW=Arbeitswert

DVN=Datenerarbeitungsnummer

Ges. Pr.=Gesamtpreis

Pr./Stk.=Preis pro Stück

MK=Materialkosten

RC=Reparaturcode

Lohn inkl. Mat.=Lohn inkl. Material

Lichtbildanlage



Bild 1



Bild 2



Bild 3

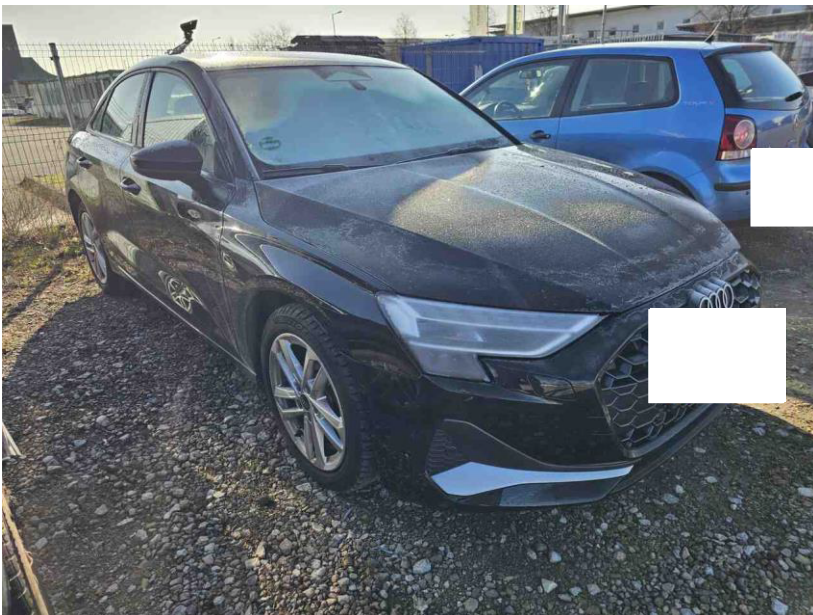

Schadenbereich

Bild 4



Bild 5



Tür unterhalb vorne links und
hinten links

Bild 6



Bild 7

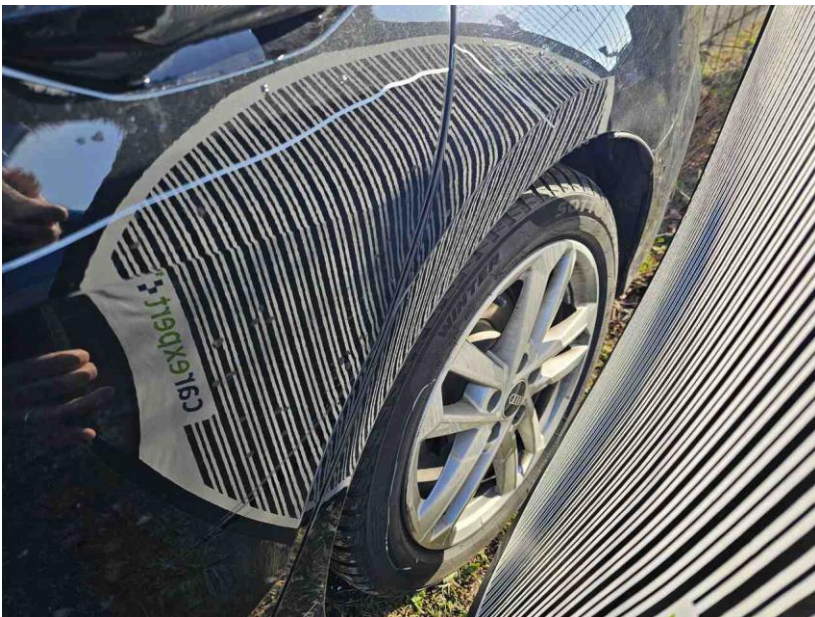

Bild 8



Bild 9