Zustandsbericht

- Protokoll der Fahrzeugbewertung -

Berichts-Nr: 9722877
vom: 22.12.2025

» Übersicht

Auftrags-Nr:	1002248567
Besichtigt am:	22.12.2025 11:41
Berichts-Nr:	9722877
FIN:	WVGZZZ5NXPW039333

Fahrzeugansicht - diagonal vorne links

Fahrzeugansicht - diagonal hinten rechts

Innenraum - Cockpit mit Laufleistung

DEKRA

Zustandsbericht

- Protokoll der Fahrzeugbewertung -

Berichts-Nr: 9722877
vom: 22.12.2025

» Fahrzeugdaten

Fahrzeugkategorie:	Personenkraftwagen
Fahrzeugart:	SUV
Hersteller:	Volkswagen
Modell:	Tiguan
HSN / TSN:	0603 / BZG
Erstzulassungsdatum:	12.01.2023
Laufleistung:	125.104 km
Nachweis Kilometerstand:	Abgelesen
Farbe:	Deep Black Perleffekt
Farbe Dach:	Deep Black Perleffekt
Antriebsart:	Frontantrieb
Motorisierung/Kraftstoff:	Diesel
Hubraum:	2.000 ccm
Leistung:	110 kW (150 PS)
Fahrzeuglänge:	
Fahrzeughöhe:	
Fahrzeugbreite:	
Zulässiges Gesamtgewicht:	
Radstand:	
Anzahl Achsen:	2
Zylinder:	4
Schadstoffklasse:	Euro 6
Anzahl Türen:	4
Anzahl Sitze:	5
Getriebe:	Automatik 7-Gang
Polsterart:	Alcantara
Interieurfarbe:	Titanschwarz/Titanschwarz/Schwarz/ Storm Grey
Anzahl vorhandene Schlüssel:	2

» Dokumente & Wartung

Nächste HU:	
Zulassungsbescheinigung (ZBT1 Original) vorhanden:	Ja
Zulassungsbescheinigung entgegengenommen:	Ja
Kennzeichen entgegengenommen:	Beide
Wartungsheft:	Digital
Wartungsnachweis:	Nicht prüfbar
Datum der letzten Wartung:	
Km-Stand bei letzter Wartung:	

» Fahrzeugausstattung

"Business Premium"-Paket inkl. Navigation

12-V-Steckdose an der Mittelkonsole hinten und im Gepäckraum

2 LED-Leseleuchten vorn und 2 hinten

2 USB-C-Schnittstellen vorn, Ladeleistung bis zu 45 W

3 Kopfstützen hinten

4 Leichtmetallräder "Frankfurt" 7 J x 18

4-Zylinder-Dieselmotor 2,0 l

4-Zylinder-Dieselmotor 2,0 l TDI, 110 kW

7-Gang-Automatikgetriebe oder DSG Beachtung: Fam. EDF

8 Lautsprecher

Abbiege- und Schlechtwetterlicht

Abdeckungen für Leichtmetallräder

Abgasendrohr hinten (Standard)

Abgasnorm EU6 AP

Ablagefach am Dachhimmel

Airbag für Fahrer und Beifahrer, mit Beifahrerairbag-Deaktivierung, inkl. Knie-Airbag auf der Fahrerseite

Airstop®-Reifen 235/55 R 18, Rollwiderstandsklasse A

Ambientebeleuchtung 30-farbig

Anhängevorrichtung anklappbar, mit elektrischer Entriegelung

App-Connect inkl. App-Connect Wireless für Apple CarPlay und Android Auto

Außen-Sound Standard

Außenspiegel auf Fahrerseite asphärisch

Außenspiegel elektrisch einstell- und beheizbar

Außenspiegel rechts, konvex

Außenspiegelgehäuse und Türgriffe in Wagenfarbe

Automatische Distanzregelung ACC "stop &go", mit Geschwindigkeitsbegrenzer

Batterie 420A (70Ah)

Batterie/Generator Kapazität Standard

Bauteilesatz ohne länderspezifische Bauvorschrift

Beifahrersitzlehne komplett umklappbar

Betriebserlaubnis Nachtrag

Betriebsspannung 12 V

Bordliteratur in Deutsch (Deutschland)

Bordwerkzeug

Chrom-Applikationen an Spiegeleinstell -,Fensterheberschaltern, Türzuziehgriffen;Türinnenbetätigung in Chrom matt

Chromleisten an den Seitenfenstern

Dachhimmel

Dachreling silber eloxiert

Dämpfung hinten,Basis 1

Dämpfung vorn

Dekoreinlagen "Cross" für Instrumententafel und Türverkleidungen vorn

Digital Cockpit Pro, mehrfarbig, verschiedene Info-Profile wählbar

Digitaler Radioempfang DAB+

Diversity-Antenne für FM-Empfang

Doppelkupplungsgetriebe DQ381

Doppelton-Signalhorn

Drehstromgenerator 140 A

Dreipunkt-Automatiksicherheitsgurt für mittleren Rücksitzplatz

Dreipunkt-Automatiksicherheitsgurte mit Gurtstraffer für die äußeren Rücksitzplätze

Dreipunkt-Automatiksicherheitsgurte vornmit Höheneinstellung und Gurtstraffer

Einparkhilfe - Warnsignale bei Hindernissen im Front- und Heckbereich

Einstiegsleisten vorn in Aluminium, beleuchtet

Elektrische Luftzusatzheizung

Elektronische Parkbremse inkl. Auto-Hold-Funktion

Elektronisches Stabilisierungsprogramm mit Gegenlenkunterstützung, ABS, ASR, EDS, MSR und Gespannstabilisierung

Entfall des Schriftzugs für die Motorbezeichnung auf der Gepäckraumklappe

Entfall Tire Mobility Set

Fahrlichtschaltung automatisch, mit LED-Tagfahrlicht sowie "Coming home"- und "Leaving home"-Funktion

Fahrzeuge mit besonderen Produktaufwer- tungsmaßnahmen

Fahrzeugklassen-Differenzierung -550-

Federbereich 12 nur Einbausteuerung keine Bedarfsprognose

Fernentriegelung für Rücksitzlehne

Fernlichtassistent "Light Assist"

Fertigungsablauf Standard

Frontantrieb

Frontscheibe in Verbundsicherheitsglas, wärme- und geräuschdämmend

Fußgängererkennung

Fußhebelwerk "Standard"

Gepäckraumboden

Gepäckraumleuchte

Gewichtsbereich 10 nur Einbausteuerung keine Bedarfsprognose

Heckklappe mit elektrischer Öffnung und Schließung, Öffnungswinkel einstellbar

Innenspiegel automatisch abblendend

ISOFIX-Halteösen zur Befestigung von 2 Kindersitzen auf den Rücksitzen, auch für i-Size-Kindersitze

Kältemittel R1234yf

Kein Sonderfahrzeug,Standard-Ausführung

Keine Aktionsausführung

Kennzeichenbeleuchtung in LED-Technik

Klimaanlage "Air Care Climatronic" mit Aktiv-Kombifilter, Bedienelementen hinten und 3-Zonen-Temperaturregelung

Kombi-Instrument mit elektronischem Tachometer, Kilometer- und Tageskilometerzähler, Drehzahlmesser

Kopfairbagsystem für Front- und Fondpassagiere inkl. Seitenairbags vorn

Kraftstoffsystem Diesel

Kurzheck

Landesverkaufsprogramm Deutschland

LED-Matrix-Scheinwerfer mit LED-Tagfahrlicht und Kurvenfahrlicht

Lendenwirbelstützen vorn

Leuchte im Fußraum vorn

Leuchtweitenregulierung dynamisch, mit dynamischem Kurvenfahrlicht

Linkslenker

Make-up-Spiegel beleuchtet in den Sonnenblenden

Mittelarmlehne vorn höhen- und längseinstellbar, mit Ablagebox und Ausströmern hinten

Müdigkeitserkennung

Multifunktionskamera

Multifunktionslenkrad in Leder, beheizbar, mit Schaltwippen

Navigationssystem "Discover Media" inkl. "Streaming & Internet"

Navigationssystem "Discover Media" inkl."Streaming & Internet"

Nebelschlussleuchte

Netztrennwand

Nicht Heissland

Nichtraucherausführung - Ablagefach und 12-V-Steckdose vorn

Normal-Lackierung

Notbremsassistent "Front Assist" (für automatische Distanzregelung ACC bis 210 km/h)

Notruf-Service; keine Registrierung notwendig, Dienst ist bei Auslieferung aktiviert

Ohne 2. Batterie

Ohne Aktivkohlebehälter mit SCR

Ohne alternativ-Antriebssystem

Ohne Aufkleber und Embleme

Ohne Berg-Anfahr/ Abfahrhilfe/ Komfort- fahrhilfe

Ohne besondere Karosseriemaßnahmen

Ohne Dacheinsatz (Volldach)

Ohne Dynamic Drive Control

Ohne ECO-Funktion

Ohne Elektrische Lenksäulenverriegelung (ELV)

Ohne Elektromotor (Hybrid)

Ohne Feuerlöscher

Ohne Gepäck-Spinne/Netz/Tasche

Ohne Head-Up Display

Ohne Heckspoiler

Ohne Kamerasysteme/Umfeldsensorik

ohne Kennzeichenträger

Ohne Klapptisch an Vordersitzlehne

Ohne Ladekabel

Ohne Mode3 Ladekabel

Ohne Scheinwerferreinigungsanlage

Ohne Sitzbelüftung/Massagesitze

Ohne Spurwechselassistent

Ohne Überführungsausrüstung

Ohne zus. Triebwerks-Unterschutz

Ohne Zusatz-/Standheizung

Ohne zusätzliche Bereifung

Online-Dienst, mit OCU, mit Head Unit Codierung, ohne WFS-Verbund

Proaktives Insassenschutzsystem in Verbindung mit "Front Assist"

Radio

Radschrauben Standard

Radstand

Rechtsverkehr

Regensensor

Regionscode " ECE " für Radio

Reifen ohne Festlegung der Reifenmarke

Reifenkontrollanzeige

Rückleuchten

Rücksitzbank asymmetrisch teilbar; längs verschieb- und klappbar; mit Durchlademöglichkeit und Mittelarmlehne

Schalthebelknauf in Leder

Scheibenbremsen hinten

Scheibenbremsen vorn

Scheibenwaschdüsen vorn automatisch beheizt

Schubladen unter den Vordersitzen

Seitenscheiben hinten und Heckscheibe abgedunkelt

Serienkraftstoff-Erstbefüllung

Serviceanzeige 30000 km oder 2 Jahre (flexibel)

Servolenkung elektromechanisch, geschwindigkeitsabhängig geregelt

Sicherheitsoptimierte Kopfstützen vorn, längs- und höheneinstellbar

Sitzmittelbahnen der Vordersitze und deräußeren Rücksitzplätze in Mikrovlies "ArtVelours"

Spezielles Typschild für EG für M1-Pkw

Sport-Ausstattung

Sprachbedienung

Spurhalteassistent "Lane Assist"

Stabilisator hinten

Stabilisator vorn

Standard-Klimazonen

Start-Stopp-System mit Bremsenergie-Rückgewinnung

Stoßfänger in Wagenfarbe, -unterteile schwarz, Mittelteil vorn in Silbergrau, Chromelemente hinten

Telefonschnittstelle "Comfort" mit induktiver Ladefunktion

Textilfußmatten vorn und hinten

Top-Komfortsitze vorn

Trägerfrequenz 433,92 bis 434,42 MHz

Transportschutzfolie (Mindestschutz) mit zus. Transportschutzmaßnahmen

Tür und Seitenverkleidung

Typprüfland Deutschland

Variante Grundausstattung

Verbandtasche, Warndreieck und Warnweste

Verkehrszeichenerkennung

Vorbereitet für "We Connect" und "We Connect Plus"

Vordersitze beheizbar

Vordersitze mit Höheneinstellung

Warnleuchte für Waschwasserstand

Warnton und -leuchte für nicht angelegteGurte vorn und hinten

Wartungsintervallverlängerung

Wegfahrsperre elektronisch

Zentralverriegelung ohne Safe-Sicherung,mit Funkfernbedienung und 2 Funkklappschlüsseln

» Bereifung

MONTIERTE BEREIFUNG

Hersteller	Ort	Position	Typ	Felge	Dimension	Profiltiefe
Continental	Vorne	Links	Sommer	Aluminium	235/55 R 18 100 V	5,0 mm
Continental	Vorne	Rechts	Sommer	Aluminium	235/55 R 18 100 V	5,0 mm
Hankook	Hinten	Links	Sommer	Aluminium	235/55 R 18 100 V	5,0 mm
Hankook	Hinten	Rechts	Sommer	Aluminium	235/55 R 18 100 V	5,0 mm

Reifen zulässig: Ja

Reifen verkehrssicher: Ja

ERSATZ-/NOTRAD & ZUBEHÖR

Bordwerkzeug vorhanden: Ja

» Wertmindernde Faktoren

Nr	Bauteil	Schadensbeschreibung	Reparaturempfehlung
1	Windschutzscheibe	Steinschlag	Ersetzen
2	Ölwechsel	Wartung fällig	Ausführen
3	Seitenwand hinten links	Delle(n)	Instandsetzen + lackieren
4	Stoßfänger hinten	Delle(n) und Kratzer	Instandsetzen + lackieren
5	Diffusor	Delle(n) und Kratzer	Ersetzen
6	Vorbereitungszeit Karosserie	Lack Vorbereitung	Ausführen
7	Bremsbeläge hinten	Verschlissen	Ersetzen
8	Tür hinten rechts	Kratzer	Spotrepair
9	Stoßfängerzierblende hinten rechts	Gebrochen	Ersetzen
10	Stoßfänger vorne	Kratzer	Smart Repair
11	Tür hinten links	Kratzer	Smart Repair
12	Motorhaube	Kratzer	Polieren
13	Tür vorne rechts	Kratzer	Auslegen + Polieren

» Gebrauchsspuren

Das Fahrzeug weist dem Alter, der Laufleistung und dem Einsatzzweck entsprechende Gebrauchsspuren auf.

» Merkantile Wertminderung

Vorschäden bekannt:	Nein
Vorschäden feststellbar:	Nein
Nachlackierungen vorhanden:	Nein
Lackschichtdickenmessung durchgeführt:	Ja - ohne Auffälligkeiten/Abweichungen

ERGEBNISSE DER LACKSCHICHTDICKENMESSUNG

Die Messwerte lagen im üblichen Bereich.

Pro Bauteil wurden mindestens 3 Messungen durchgeführt.

» Hinweise zum Zustandsbericht

Angaben zum Auftrag und zum Bewertungsumfang:	Es wurde der Auftrag erteilt, einen Zustandsbericht über das beschriebene Fahrzeug zu erstellen. Die Fahrzeugzustandsbewertung erfolgte auftragsgemäß auf Basis der vom Auftraggeber vorgegebenen Standards für Fahrzeugbewertungen. Die Feststellungen im Einzelfall trifft der Sachverständige aufgrund eigener Sachkunde und nach eigenem sachverständigen Ermessen.
Fahrzeug-Identifizierung:	WVGZZZ5NXPW039333
	FIN abgelesen und stimmt mit Unterlagen überein
Allgemeinzustand:	Gepflegter Allgemeinzustand
Besichtigungsbedingungen:	Ausreichend
Hebebühne/Hubmittel benutzt:	Ja
Motorenlauf durchgeführt:	Ja
Fahrprobe durchgeführt:	Nein

» Sonstige Bemerkungen

Vorliegendes Exemplar wurde auf elektronischem Wege erzeugt. Es ist ohne Originalunterschrift gültig.

» Ansichtsfotos

Fahrzeugansicht - diagonal vorne links

Fahrzeugansicht - diagonal vorne rechts

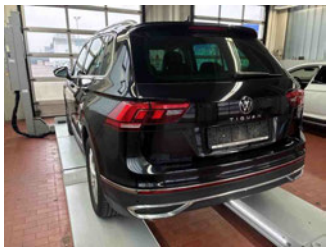

Fahrzeugansicht - diagonal hinten links

Fahrzeugansicht - diagonal hinten rechts

Innenraum - Cockpit mit Laufleistung

Equipment - Bordwerkzeug

Seitenansicht - Schweller links

Seitenansicht - Schweller rechts

Fahrzeug - Typenschild/Fahrgestellnummer

Räder - Rad montiert vorne links

Räder - Rad montiert vorne rechts

Räder - Rad montiert hinten links

Räder - Rad montiert hinten rechts

Innenraum - Mittelkonsole

Fahrzeug - Motorraum offen

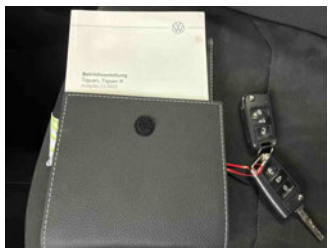

Equipment - Boardmappe/ Securitybag

Zustandsbericht

- Protokoll der Fahrzeugbewertung -

Berichts-Nr: 9722877
vom: 22.12.2025

Innenraum - Kofferraum

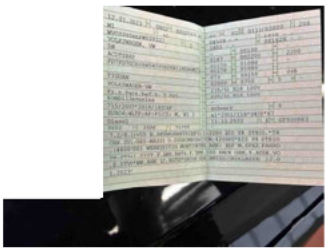

Fahrzeug - abgegebene ZB1

Fahrzeug - Serviceunterlagen / Wartungsnachweis

Innenraum - vorne

Innenraum - hinten

Unterbodenscan

Innenraum - Navigationsgerät/Radio

» Beschädigungsfotos

WERTMINDERNDE FAKTOREN

1 - Windschutzscheibe - Steinschlag - Ersetzen

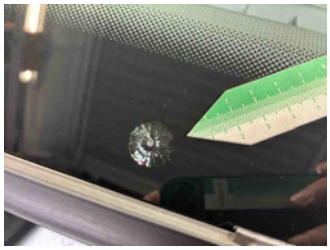

2 - Ölwechsel - Wartung fällig - Ausführen

3 - Seitenwand hinten links - Delle(n) - Instandsetzen + lackieren

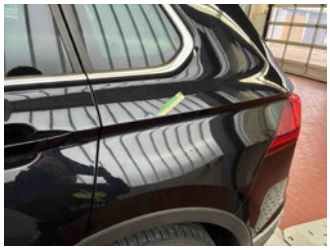

4 - Stoßfänger hinten - Delle(n) und Kratzer - Instandsetzen + lackieren

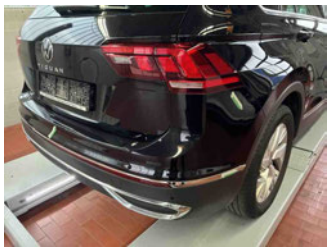
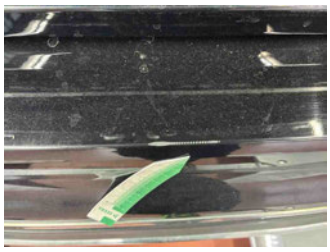

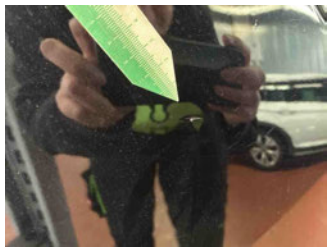

5 - Diffusor - Delle(n) und Kratzer - Ersetzen

6 - Vorbereitungszeit Karosserie - Lack Vorbereitung - Ausführen

7 - Bremsbeläge hinten - Verschlissen - Ersetzen

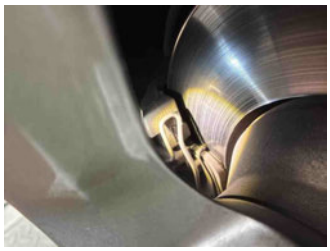

8 - Tür hinten rechts - Kratzer - Spotrepair

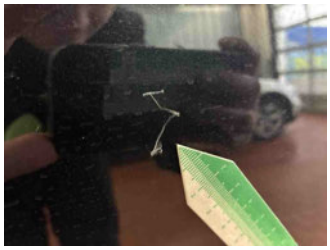

9 - Stoßfängerzierblende hinten rechts - Gebrochen - Ersetzen

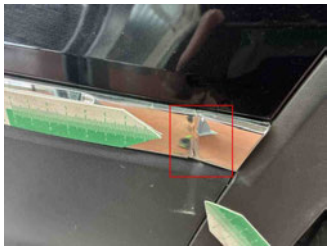

10 - Stoßfänger vorne - Kratzer - Smart Repair

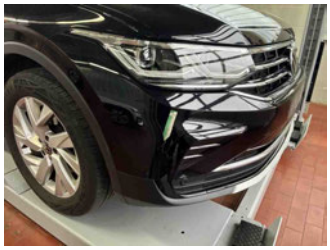

11 - Tür hinten links - Kratzer - Smart Repair

12 - Motorhaube - Kratzer - Polieren

13 - Tür vorne rechts - Kratzer - Auslegen + Polieren