



Zustandsbericht

- Protokoll der Fahrzeugbewertung -

Berichts-Nr: 10351866
vom: 02.04.2026

» Übersicht

Auftrags-Nr: 1002376627
Besichtigt am: 01.04.2026 10:44
Berichts-Nr: 10351866
FIN: TMBLN9NS4M8035712



Fahrzeugansicht - diagonal
vorne links



Fahrzeugansicht - diagonal
hinten rechts



Innenraum - Cockpit mit
Laufleistung



Zustandsbericht

- Protokoll der Fahrzeugbewertung -

Berichts-Nr: 10351866
vom: 02.04.2026

» Fahrzeugdaten

Fahrzeugkategorie:	Personenkraftwagen
Fahrzeugart:	SUV
Hersteller:	Skoda
Modell:	Kodiaq
HSN / TSN:	8004 / AVW
Erstzulassungsdatum:	17.02.2021
Laufleistung:	140.956 km
Nachweis Kilometerstand:	Abgelesen
Farbe:	Schwarz-Magic Perleffekt
Farbe Dach:	Schwarz-Magic Perleffekt
Antriebsart:	Allrad
Motorisierung/Kraftstoff:	Diesel
Hubraum:	2.000 ccm
Leistung:	147 kW (200 PS)
Fahrzeuglänge:	
Fahrzeughöhe:	
Fahrzeugbreite:	
Zulässiges Gesamtgewicht:	
Radstand:	
Anzahl Achsen:	2
Zylinder:	4
Schadstoffklasse:	Euro 6
Anzahl Türen:	4
Anzahl Sitze:	5
Getriebe:	Automatik 7-Gang
Polsterart:	Stoff
Interieurfarbe:	Schwarz
Anzahl vorhandene Schlüssel:	2

» Dokumente & Wartung

Nächste HU:	02.2028
Zulassungsbescheinigung (ZBT1 Original) vorhanden:	Ja
Zulassungsbescheinigung entgegengenommen:	Ja
Kennzeichen entgegengenommen:	Beide
Wartungsheft:	Digital
Wartungsnachweis:	Nicht prüfbar
Datum der letzten Wartung:	
Km-Stand bei letzter Wartung:	
Restlauf bis Service:	3.600 KM



Zustandsbericht

- Protokoll der Fahrzeugbewertung -

Berichts-Nr: 10351866
vom: 02.04.2026

» Fahrzeugausstattung

"AUTO LIGHT ASSIST" - Dynam.Fernlicht- Regulierung mit innenspiegel Automatischabblendbar+Regensensor mit Light Assist	Bordliteratur in Deutsch
"FRONT ASSIST" - mit ACC bis 210km/St.	Bordwerkzeug
"LANE ASSIST" a "SIDE ASSIST" mit adaptiver Spurführung + Emergency Assist	Businesspaket Amundsen
"LED PAKET PLUS" Ambiente Beleuchtung	Chrom-Paket
"SIDE ASSIST" - Toter Winkel Assistent	Climatronic (3-Zonen) mit Klimabedienteil hinten
"SMART LINK" (drathlos für Apple)	DAB - Digitaler Radioempfang
"SUNSET"	Dachreling, blank
12 Volt-Steckdose(n)	Dämpfung hinten,Basis 1
2 Leseleuchten vorn	Dämpfung vorn
230V Wechselrichter und Steckdose für Europa	Dekor-Einlagen
2-Speichen-Multifunktionslederlenkrad mit Heizung und Schaltwippen DSG	Diebstahlalarmanlage, Innenraumüber- wachung,Back-up-Horn und Abschleppschutz
3-Zonen Klimaanlage	Doppelboden im Kofferraum
4 Zyl.Dieselmotor 2,0L Aggr. 05L.B	Doppelton-Signalhorn
4-Zyl.Turbodieselmotor 2,0 L/147 KW(4V) TDI, Common-Rail Grundmotor: T6F	Drehstromgenerator 180 A
7-Gang-Automatikgetriebe für Allrad	Dreip.Automatikgurte hinten außen mit ECE-Label
8 Lautsprecher (passiv)	Dreip.Automatikgurte vo.m.Gurtstraffer und Höheneinstellung
Abdeckungen für Leichtmetallräder	Dreipunkt-Automatikgurt für mittleren Fondsitz
Abgaskonzept, EU6 AP	Einbau Differenzierung für Getriebe"DQ381" -- Fahrzeugteile -
Ablagekasten im Kofferraum mit Deckel in der Seitenverkleidung	-
Ablageschale am Dachhimmel	Einparkhilfe vorn und hinten
Abwicklung Serie	Einstiegleisten in den Türausschnitten
Allradantrieb	Elektrische Luftzusatzheizung
Ambientelicht Ausführung 1	Entriegelung Heckklappe/Deckel hinten von außen
Angehobener Ladeboden hinten	Entriegelung Hintersitz mechanisch
Anhängerkupplung, abnehmbar mit Adapter	ESC
Anhängevorrichtung mechanisch schwenkbarund elektrisch auslösbar	Fahrerknieairbag
Antenne nur für FM Empfang, Diversity	Fahrzeugklassen-Differenzierung -55A-
Aufkleber/Schilder, deutsch-französisch-holländisch	Federbereich 05 nur Einbausteuerung keine Bedarfsprognose
Außenspiegel links, konvex	Fernlichtassistent
Außenspiegel mit Memoryfunktion automatisch abblendbar, elektrisch anklapp-/einstellbar, separat beheizbar	Fertigungsablauf Standard
Außenspiegel rechts, konvex	Feststellbremse
Außenspiegelgehäuse und diverse Anbauteile in Wagenfarbe	Formteilhimmel ungeteilt
Automatische Distanzregelung (mit follow to stop) und Speed-Limiter	Front Assist inkl. City ANB für ACC high
Batterie 420A (70Ah)	Frontscheibenheizung + Regensensor mit Light Assist
Bauteilesatz ohne länderspezifische Bauvorschrift	Fußgängerschutzmaßnahmen erweitert und vorausschauend
Berganfahrassistent	Fußhebelwerk "Standard"
Besondere Innengeräuschdämpfung	Gepäckraumabdeckung, schiebbar
Betriebserlaubnis Nachtrag	Gepäckraumbodenbelag, Nadelvlies
	Gepäckraumleuchte
	Gepäcktaschen an Rückenlehnen
	Gewichtsbereich 16 nur Einbausteuerung keine Bedarfsprognose



Zustandsbericht

- Protokoll der Fahrzeugbewertung -

Berichts-Nr: 10351866
vom: 02.04.2026

Gurtkontrolle, opt.u.akust., E-Kontakt	Nicht Heissland
Hinterachsgewicht Ausführung 1	Nichtraucherausführung
Innenleuchte im Fußraum vorn und hinten	Normal-Lackierung
Instrumenteneinsatz, Anzeige in KM/H	Notrufsystem eCall
Kältemittel R1234yf	Ohne "drive select"
Kategorie 0	Ohne 2. Batterie
Kein Sonderfahrzeug, Standard-Ausführung	Ohne Aktivkohlebehälter mit SCR
Keine Aktionsausführung	Ohne alternativ-Antriebssystem
Kessy Full mit Alarm und SAFE system	Ohne Aufkleber und Embleme
Kindersicherung, manuell	Ohne Außen-Sound Maßnahmen
Kindersitzverankerung für Kindersitzsystem ISO FIX	Ohne besondere Karosseriemaßnahmen
Klapptisch an Vordersitzlehnen	Ohne Dacheinsatz (Voll Dach)
Klimakomfortscheibe	Ohne Durchladeeinrichtung
Komfortsitze vorn	Ohne ECO-Funktion
Komforttelefonie mit LTE und Wireless charging	Ohne Feuerlöscher
Kopfairbags inkl. Seitenairbags vorn und hinten	Ohne Fußmatten
Kopfstützen hinten (3 Stück)	Ohne Gepäck-Spinne/Netz/Tasche
Kopfstützen vorn	Ohne Halter
Kraftstoffsystem Diesel	Ohne Head-Up Display
Kühlerschutzgitter	Ohne Kamerasysteme/Umfeldsensorik
Kurzheck	Ohne Kindersitzverankerung vorn (ISOFIX)
Landesverkaufsprogramm Deutschland	Ohne Lehnenentriegelung für Vordersitze
Lane Assist mit adaptiver Spurführung + Emergency Assist	Ohne Schmutzfänger
LED- Hauptscheinwerfer mit Kurvenfahrlicht (spez. gestrahter Tagfahrlichtsignatur)	Ohne Schubladen unter den Vordersitzen
Ledermultifunktionslenkrad, beheizbar mit Tiptronic	Ohne Seitenschutzleiste
Leergewichtsbereich 1	Ohne Sitzbelüftung/Massagesitze
Leichtmetallräder 7J x 18 "ELBRUS"	Ohne Sonder-Maßnahmen
Lendenwirbelstütze, elektr. einstellbar in Vordersitzlehnen	Ohne Sonnenschutzrollo
Leuchtweitenregulierung, autom/dynamisch mit Kurvenfahrlicht (AFS 1)	Ohne Systeme für den Fahrzeugzugang
Linkslenker	Ohne Überführungsausrüstung
Mit Adapter	Ohne Verbandmaterial, ohne Warndreieck
Mit Elektrische Lenksäulenverriegelung (ELV)	Ohne zus. Funktionsfehleranzeige
Mit erweitertem Sicherheitssystem (PreCrash Basic und Front)	Ohne zus. Triebwerks-Unterschutz
Mit Multifunktionskamera	Ohne Zusatz-/Standheizung
Mit Verkehrszeichenerkennung	Ohne zusätzliche Bereifung
Mittelarmlehne vorn	Optionsinfotainment (MIB3)
Müdigkeitserkennung	Pannen-Set
Multifunktionsanzeige/Bordcomputer "Colour"	Radschrauben Standard
Navi Amundsen + Web radio	Radstand
Nebelscheinwerfer und Abbiegeleuchte	Rechtsverkehr
Nebelschlussleuchte	Region
Netztrennwand	Regionscode " ECE " für Radio



Zustandsbericht

- Protokoll der Fahrzeugbewertung -

Berichts-Nr: 10351866
vom: 02.04.2026

Reifen 235/55 R18 100V Super- Rollwiderstandsoptimiert, Generation 2 (Polymerbeschichtung)	Waschwasser-Standanzeige
Reifen ohne Festlegung der Reifenmarke	Zentralverriegelung "Keyless-Entry"
Reifendruckkontrolle	Zierleisten blank
Remote Access / Remote Access + Online Infotainment	Zus.Rückstrahler (Türbereich)
Remote Access + Infotainment Online 3 Jahre	Zusätzliche Außengeräuschkämpfung
Rücksitzbank/-lehne, geteilt, umlegbar	
SBBR-Leuchte in LED-Technik	
Schalthebelknopf/-Griff in Leder	
Scheibenbremsen hinten	
Scheibenbremsen vorn	
Scheibenwaschdüsen beheizbar, vorn	
Scheibenwischer-Intervallschaltung mit Licht/Regensensor	
Scheinwerferreinigungsanlage	
Schlüssel für Schließsystem mit Fernbedienung	
Schriftzugsatz	
Seitenairbag vorn und hinten, mit Kopfairbag	
Serienkraftstoff-Erstbefüllung	
Serviceanzeige 30000 km oder 2 Jahre (variabel)	
Servolenkung, geschwindigkeitsabhängig (Servotronic)	
Sicherheitsinnenspiegel automatisch abblendbar	
Sitzbezüge in Stoff	
Sitzeinstellung,elektrisch für beide Vordersitze mit Memory	
Sitzheizung für Vorder-/u.Hintersitze, getrennt regelbar	
Sonnenblenden mit Spiegel, beleuchtet	
Spezielles Typschild für EG für M1-Pkw	
Sport-Ausstattung	
Sprachsteuerung	
Stabilisator hinten	
Stabilisator vorn	
Standard-Klimazonen	
Start/Stop-Anlage mit Rekuperation	
Stoßfänger Standard	
Tagesfahrlicht mit Assistenzfahrlicht u.Coming- Leaving-home Funktion manuell	
Tankdeckel	
Trägerfrequenz 433,92 bis 434,42 MHz	
Transportschutzfolie (Mindestschutz) mit zus. Transportschutzmaßnahmen	
Tür und Seitenverkleidung Leder	
Typprüfand Deutschland	
USB vorne + hinten	
Variante	
Verkehrszeichenerkennung (Multifunktionskamera im Spiegel)	
Wartungsintervallverlängerung	



Zustandsbericht

Berichts-Nr: 10351866
vom: 02.04.2026

- Protokoll der Fahrzeugbewertung -

» Bereifung

MONTIERTE BEREIFUNG

Derzeit sind ein oder mehrere Reifen am Fahrzeug montiert, die nicht zum Lieferumfang gehören.

Hersteller	Ort	Position	Typ	Felge	Dimension	Profiltiefe
Bridgestone	Vorne	Links	Winter	Aluminium	215/65 R 17 103 H	5,0 mm
Bridgestone	Vorne	Rechts	Winter	Aluminium	215/65 R 17 103 H	4,0 mm
Bridgestone	Hinten	Links	Winter	Aluminium	215/65 R 17 103 H	4,0 mm
Bridgestone	Hinten	Rechts	Winter	Aluminium	215/65 R 17 103 H	4,0 mm

Reifen zulässig: Ja

Reifen verkehrssicher: Ja

ZUSÄTZLICHE BEREIFUNG

Hersteller	Ort	Position	Typ	Felge	Dimension	Profiltiefe
Pirelli			Sommer	Aluminium	235/55 R 18 100 V	4,0 mm
Pirelli			Sommer	Aluminium	235/55 R 18 100 V	4,0 mm
Fulda			Winter	Aluminium	235/55 R 18 100 V	5,0 mm
Fulda			Winter	Aluminium	235/55 R 18 100 V	5,0 mm

Reifen zulässig: Ja

Reifen verkehrssicher: Ja

ERSATZ-/NOTRAD & ZUBEHÖR

Bordwerkzeug vorhanden: Ja

Tirefit vorhanden: Ja

Tirefit Ablaufdatum: 11.2024

Kompressor vorhanden: Ja



Zustandsbericht

- Protokoll der Fahrzeugbewertung -

Berichts-Nr: 10351866
vom: 02.04.2026

» Wertmindernde Faktoren

Nr	Bauteil	Schadensbeschreibung	Reparaturempfehlung
1	Windschutzscheibe	Steinschlag	Ersetzen
2	Heckklappe	Delle(n) und Kratzer	Instandsetzen + lackieren
3	Stoßfänger hinten	Delle(n) und Kratzer	Instandsetzen + lackieren
4	Einstiegsschweller hinten rechts	Delle(n) und Kratzer	Instandsetzen + lackieren
5	Stoßfängerspoiler vorne	Kratzer	Ersetzen
6	Vorbereitungszeit Karosserie	Lack Vorbereitung	Ausführen
7	Motorhaube	Delle(n)	Kaltdrücken
8	Tirefit	Abgelaufen	Ersetzen

» Gebrauchsspuren

Nr	Bauteil	Schadensbeschreibung	Reparaturempfehlung
1	Einstiegsschweller hinten links	Delle(n)	Akzeptabel (Gebrauchsspur)
2	Tür hinten links	Kratzer	Akzeptabel (Gebrauchsspur)



Zustandsbericht

- Protokoll der Fahrzeugbewertung -

Berichts-Nr: 10351866
vom: 02.04.2026

» Merkantile Wertminderung

Vorschäden bekannt:	Nein
Vorschäden feststellbar:	Ja
Nachlackierungen vorhanden:	Ja
Nachlackierungen professionell ausgeführt:	Ja
Lackschichtdickenmessung durchgeführt:	Ja - mit Auffälligkeiten/Abweichungen

ERGEBNISSE DER LACKSCHICHTDICKENMESSUNG

Bauteil	Lack (μm)
Lackschichtdicke Tür vorne rechts (μm)	264,0
Lackschichtdicke Tür hinten rechts (μm)	200,0

Pro Bauteil wurden mindestens 3 Messungen durchgeführt.



Zustandsbericht

Berichts-Nr: 10351866
vom: 02.04.2026

- Protokoll der Fahrzeugbewertung -

» Hinweise zum Zustandsbericht

Angaben zum Auftrag und zum Bewertungsumfang:

Es wurde der Auftrag erteilt, einen Zustandsbericht über das beschriebene Fahrzeug zu erstellen.

Die Fahrzeugzustandsbewertung erfolgte auftragsgemäß auf Basis der vom Auftraggeber vorgegebenen Standards für Fahrzeugbewertungen. Die Feststellungen im Einzelfall trifft der Sachverständige aufgrund eigener Sachkunde und nach eigenem sachverständigen Ermessen.

Fahrzeug-Identifizierung:

TMBLN9NS4M8035712

FIN abgelesen und stimmt mit Unterlagen überein

Allgemeinzustand:

Mittelmäßiger Allgemeinzustand

Besichtigungsbedingungen:

Nässe

Hebebühne/Hubmittel benutzt:

Ja

Motorenlauf durchgeführt:

Ja

Fahrprobe durchgeführt:

Ja



Zustandsbericht

- Protokoll der Fahrzeugbewertung -

Berichts-Nr: 10351866
vom: 02.04.2026

» Sonstige Bemerkungen

Vorliegendes Exemplar wurde auf elektronischem Wege erzeugt. Es ist ohne Originalunterschrift gültig.



Zustandsbericht

- Protokoll der Fahrzeugbewertung -

Berichts-Nr: 10351866
vom: 02.04.2026

» Ansichtsfotos



Fahrzeugansicht - diagonal vorne links



Fahrzeugansicht - diagonal vorne rechts



Fahrzeugansicht - diagonal hinten links



Fahrzeugansicht - diagonal hinten rechts



Innenraum - Cockpit mit Laufleistung



Equipment - Bordwerkzeug

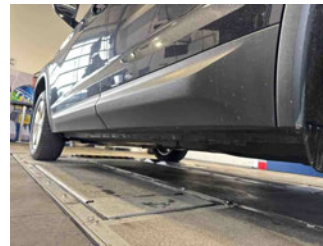

Seitenansicht - Schweller links

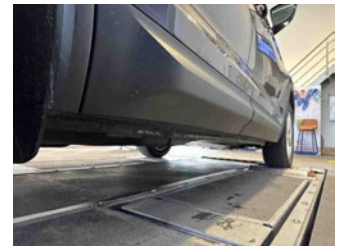

Seitenansicht - Schweller rechts



Fahrzeug - Typenschild/Fahrgestellnummer



Räder - Rad montiert vorne links

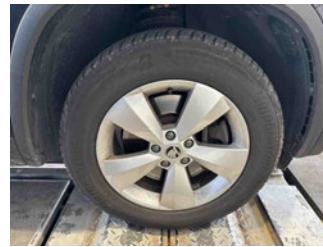

Räder - Rad montiert vorne rechts



Räder - Rad montiert hinten links

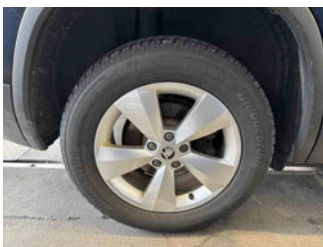

Räder - Rad montiert hinten rechts

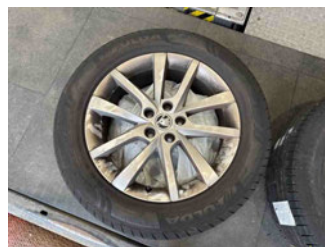

Räder - Rad beiliegend #1



Räder - Rad beiliegend #2



Räder - Rad beiliegend #3



Zustandsbericht

- Protokoll der Fahrzeugbewertung -

Berichts-Nr: 10351866
vom: 02.04.2026

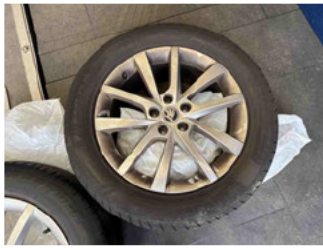

Räder - Rad beiliegend #4



Innenraum - Mittelkonsole

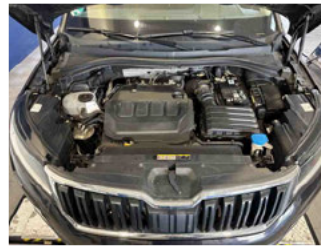

Fahrzeug - Motorraum offen



Equipment - Boardmappe/
Securitybag



Innenraum - Kofferraum

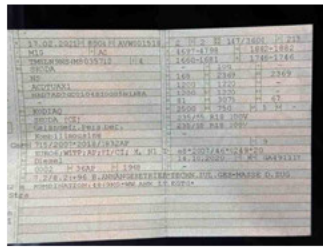

Fahrzeug - abgegebene ZB1



Equipment - Anhängerkupplung



Lackstärke Tür hinten rechts



Lackstärke Tür vorne rechts

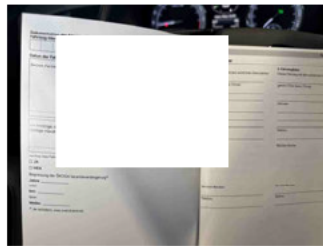

Fahrzeug - Serviceunterlagen /
Wartungsnachweis



Innenraum - vorne



Innenraum - hinten



Räder - Haltbarkeitsdatum
Tirefit



Innenraum -
Navigationsgerät/Radio

» Beschädigungsfotos

WERTMINDERNDE FAKTOREN

1 - Windschutzscheibe - Steinschlag - Ersetzen



2 - Heckklappe - Delle(n) und Kratzer - Instandsetzen + lackieren



3 - Stoßfänger hinten - Delle(n) und Kratzer - Instandsetzen + lackieren



4 - Einstiegsschweller hinten rechts - Delle(n) und Kratzer - Instandsetzen + lackieren



5 - Stoßfängerspoiler vorne - Kratzer - Ersetzen

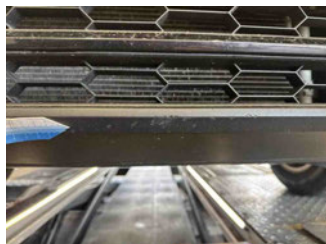

6 - Vorbereitungszeit Karosserie - Lack Vorbereitung - Ausführen

7 - Motorhaube - Delle(n) - Kaltdrücken

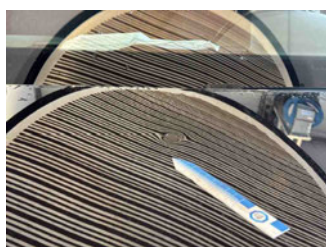

8 - Tirefit - Abgelaufen - Ersetzen



GEBRAUCHSSPUREN

1 - Einstiegsschweller hinten links - Delle(n) - Akzeptabel (Gebrauchsspur)

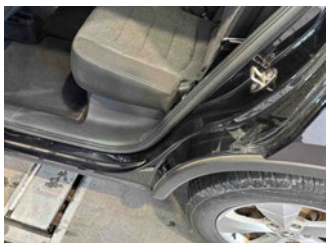

2 - Tür hinten links - Kratzer - Akzeptabel (Gebrauchsspur)

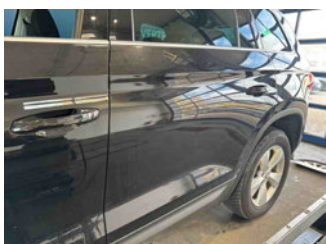



Zustandsbericht

- Protokoll der Fahrzeugbewertung -

Berichts-Nr: 10351866
vom: 02.04.2026