

19.06.2026

### Fahrzeugbeschreibung

**Fahrzeug:** AUDI Q4 50 e-tron quattro Sports Utility Vehicle 5-türig 0 ccm 299 PS / 220 KW  
Elektrisch Automatik

Amtliches Kennzeichen: HD -ZN 0321E Fahrgestell-Nummer: WAUZZZFZ1NP039716  
Vertrags-Nummer: 78654081 Erstzulassung: 19.05.2022  
Internes KZ: 15051585 Kilometer-Stand: 0

Unfall/Schaden: Dem Verkäufer wurden keine unfallbedingten Beschädigungen am Fahrzeug angezeigt.

---

### Ausstattung:

**AUDI Q4 50 e-tron quattro Sports Utility Vehicle 5-türig 0 ccm 299 PS / 220 KW Elektrisch Automatik**

Lackierung: \_\_\_\_\_ Polsterung: \_\_\_\_\_ Telefontyp: \_\_\_\_\_

**Listenpreis ohne Sonderausstattung in EUR (vor Mwst.) 0,00**

Sonderausstattung in EUR (vor Mwst.):

**Listenpreis gesamt in EUR (vor Mwst.) 0,00**

## Technische Daten

(Angaben basieren auf Herstellerangaben\*)

Fahrzeug:	AUDI Q4 50 e-tron quattro Sports Utility Vehicle5-türig 0 ccm 299 PS / 220 KW Elektrisch Automatik		
Modelljahr:	2022		
kW / PS:	220 / 299	Hubraum:	0
Getriebe:	Automatik	Anzahl Gänge:	1
Emissionsgruppe:		CO2 (g/km):	0
durchschn. Verbr./100 Km:	0,0000	Tankinhalt:	0
Max. Km/h:	180	Beschl. 0-100 Km/h in Sec.:	6,200
Leergewicht (kg):	2210	zul. Gewicht (kg):	2720

\* Angaben ohne Gewähr

29672/29602

**Unfall-/Schadenspiegel**

**Vertrags-Nummer:** 78654081  
**Amtliches Kennzeichen:** HD -ZN 0321E  
**Übersicht erstellt am:** 19.06.2026

Für das Fahrzeug gem. o.g. Leasingvertrag, Fahrzeugtyp

**AUDI Q4 50 e-tron quattro Sports Utility Vehicle5-türig 0 ccm 299 PS / 220 KW Elektrisch Automatik**

wurden uns während der Vertragslaufzeit nachfolgende Beschädigungen angezeigt:

---

<i>Datum</i>	<i>SNR</i>	<i>Verursacher</i>	<i>Beschädigung</i>	<i>Reparatur erfolgt *</i>	<i>Gutachten vorhanden *</i>
--------------	------------	--------------------	---------------------	--------------------------------	----------------------------------

---

\* Sofern für eine Schadennummer mehrere Beschädigungen angegeben sind, gilt der Eintrag in dieser Spalte für die gesamte Schadennummer.

**Unfall-/Schadenspiegel zur Kenntnis genommen:**

\_\_\_\_\_  
Datum und Unterschrift Käufer

**Wartungsreport**

**Vertrags-Nummer:** 78654081  
**Amtliches Kennzeichen:** HD -ZN 0321E  
**Übersicht erstellt am:** 19.06.2026

Für das Fahrzeug gem. o.g. Leasingvertrag, Fahrzeugtyp

**AUDI Q4 50 e-tron quattro Sports Utility Vehicle5-türig 0 ccm 299 PS / 220 KW Elektrisch Automatik**

wurden uns während der Vertragslaufzeit nachfolgende Wartungen angezeigt:

---

<i>Datum</i>	<i>Km-Stand</i>	<i>Art der Wartung</i>
--------------	-----------------	------------------------

---

**Wartungsreport zur Kenntnis genommen:**

\_\_\_\_\_  
Datum und Unterschrift Käufer

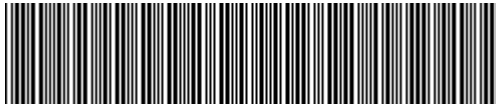

**WAUZZZFZ1NP039716**

## Vehicle details

Operator		Inspection condition	sufficient
License number		Mileage (Read)	113,282 km
Manufacturer	Audi	Next maintenance in	1 Monat(e)
Type / Model	Q4 50 e-tron	Main inspection (Report on hand)	12/2027
Vehicle Identification number	WAUZZZFZ1NP039716	Power / Engine displacement	77 kW
First registration	19 May 2022	Upholstery/Colour	/
Last maintenance		Paintwork	
Fuel type	Electric	Gearbox	Automatic

## Zustandsbericht

### Value reducing factors

No.	Component group	Description
1	Documents	Service book (Wartungsnachweise fehlen) - No deduction
2	2nd wheel set	2 tyres - Expired - No deduction
3	Door - rear right side	Door - Scratch(es) - Cover / polish
4	Wheel / tyres	Alloy rim - rear left side - Scratched - Loss in value
5	Wheel / tyres	Alloy rim - front left side - Scratched - Loss in value
6	Wheel / tyres	Alloy rim - front right side - Scratched - Loss in value
7	Wheel / tyres	Alloy rim - rear right side - Scratched - Loss in value
8	Wheel / tyres	Tyre - front right side - Damaged - Replace
9	Door - front left side	Door - dent(s) - Smooth repair work
10	Side panel - rear right side	Side panel - dent(s) - Smooth repair work
11	Equipment	charging cable (Fehlt) - Differs from the original configuration - Replace
12	Misc.	Inspection / maintenance - Due - Replace
13	Vehicle glazing	Windscreen - Stone chips - Replace

### Wear and tear

No.	Component group	Description
1	Rear bumper	Rear bumper - Scratched - No deduction
2	Interior	Interior - Abrasion - No deduction
3	Body	Body (Steinschläge) - Scratch(es) - No deduction

### Missing parts

Missing part
--------------

**TÜV SÜD Auto Service GmbH**  
Römeräcker 1  
76351 Linkenheim - Hochstetten

**Inspection location**  
SAP Walldorf  
69190 Walldorf

Inspection date: 3 Jun 2026  
**Protocol number: 45793696**  
Delivery date: 3 Jun 2026



---

## Detected repainting

No.	Location
None detectable	

## Main tyres

Axle	Tyre size	Manufacturer	Type of tyre	Tread depth	Roadworthy	Permissibility
1	235/45 R21 101T	Continental	Summer tyres	5mm - 5mm	Not o.k.	
2	255/40 R21 102T	Continental	Summer tyres	5mm - 5mm	o.k.	

## Additional tyres

Axle	Tyre size	Manufacturer	Type of tyre	Tread depth	Roadworthy	Permissibility
1	255/50 R19 107H	Dunlop	Winter tyres	7mm - 7mm	o.k.	
2	255/50 R19 103T	Pirelli	Winter tyres	2mm - 2mm	Not o.k.	

The wear and tear condition and possible damages to the tyres are considered in the value.

## Comments

Keine Gewähr auf Vollständigkeit und  
Richtigkeit der angezeigten Ausstattung.  
Techn. Änderungen vorbehalten  
Das Fahrzeug weist dem Alter, der Laufleistung und dem  
Einsatzzweck entsprechende Gebrauchsspuren auf.  
elektr. Komponenten geprüft, i. O.

Lackwerte geprüft, i. O.

**TÜV SÜD Auto Service GmbH**  
Römeräcker 1  
76351 Linkenheim - Hochstetten

**Inspection location**  
SAP Walldorf  
69190 Walldorf

Inspection date: 3 Jun 2026  
**Protocol number: 45793696**  
Delivery date: 3 Jun 2026



---

## Vehicle details

<b>Manufacturer</b>	Audi	<b>Inspection condition</b>	sufficient
<b>Type / Model</b>	Q4 50 e-tron	<b>Mileage (Read)</b>	113,282 km
<b>Vehicle Identification number</b>	WAUZZZFZ1NP039716	<b>First registration</b>	19 May 2022

### Details of the order:

In accordance with the contract, the evaluation of vehicle's condition was performed without the vehicle being disassembled.

### Vehicle identification:

The vehicle identification number (VIN) was read from the vehicle and its conformity with the submitted documents was confirmed by the undersigned during the inspection.

### Inspection conditions:

The inspection conditions were sufficient for the assessment of the vehicle.

### General condition:

The vehicle shows traces of wear and tear corresponding to its age and purpose

## Overview pictures



Figure 1: Diagonal front



Figure 2: Diagonal front



Figure 3: Diagonal rear



Figure 4: Diagonal rear



Figure 5: Interior



Figure 6: Interior





Figure 13: Misc.



Figure 14: Misc.



Figure 15: Misc.



Figure 16: Misc.



Figure 17: Misc.



Figure 18: Misc.

TÜV SÜD Auto Service GmbH  
Römeräcker 1  
76351 Linkenheim - Hochstetten

Inspection location  
SAP Walldorf  
69190 Walldorf

Inspection date: 3 Jun 2026  
Protocol number: 45793696  
Delivery date: 3 Jun 2026



Figure 19: Misc.

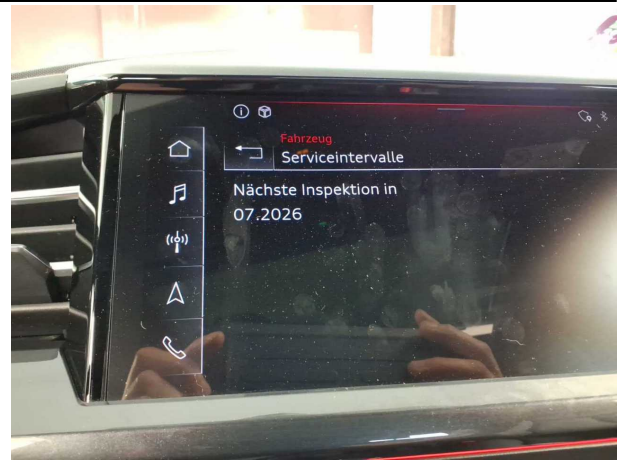

Figure 20: Misc.



Figure 21: Misc.

## Pictures of damage



**Damage #3:** Door - rear right side: Door - Scratch(es) - Cover / polish



**Damage #3:** Door - rear right side: Door - Scratch(es) - Cover / polish



**Damage #4:** Wheel / tyres: Alloy rim - rear left side - Scratched - Loss in value



**Damage #5:** Wheel / tyres: Alloy rim - front left side - Scratched - Loss in value

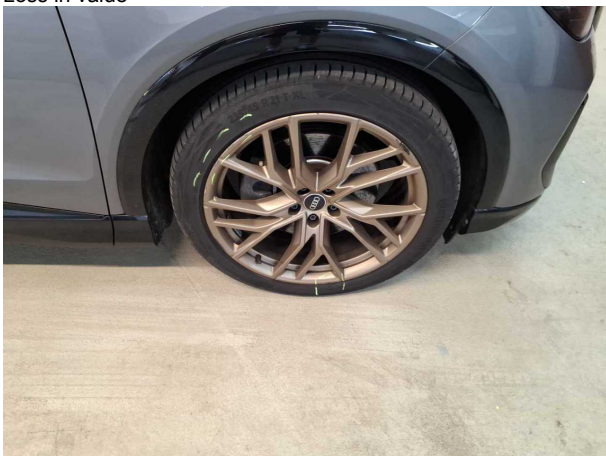

**Damage #6:** Wheel / tyres: Alloy rim - front right side - Scratched - Loss in value



**Damage #6:** Wheel / tyres: Alloy rim - front right side - Scratched - Loss in value



**Damage #7:** Wheel / tyres: Alloy rim - rear right side - Scratched - Loss in value



**Damage #7:** Wheel / tyres: Alloy rim - rear right side - Scratched - Loss in value



**Damage #8:** Wheel / tyres: Tyre - front right side - Damaged - Replace



**Damage #9:** Door - front left side: Door - dent(s) - Smooth repair work



**Damage #9:** Door - front left side: Door - dent(s) - Smooth repair work



**Damage #10:** Side panel - rear right side: Side panel - dent(s) - Smooth repair work

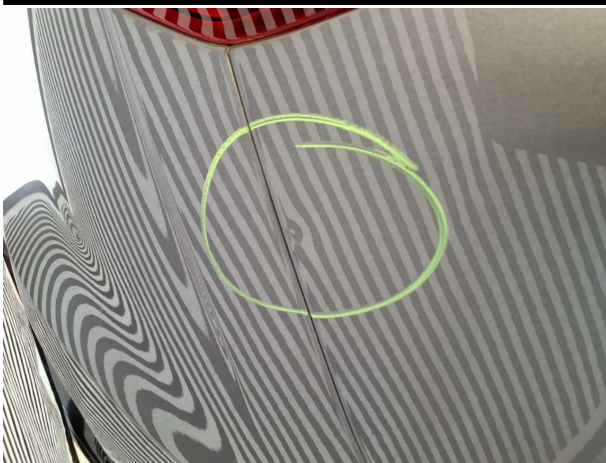

**Damage #10:** Side panel - rear right side: Side panel - dent(s) - Smooth repair work



**Damage #10:** Side panel - rear right side: Side panel - dent(s) - Smooth repair work



**Damage #13:** Vehicle glazing: Windscreen - Stone chips - Replace

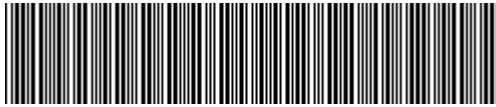

**WAUZZZFZ1NP039716**

## Angaben zum Fahrzeug

<b>Halter</b>		<b>Besichtigungszustand</b>	ausreichend
<b>Kennzeichen</b>		<b>Laufleistung (abgelesen)</b>	113.282 km
<b>Hersteller</b>	Audi	<b>Restlauf bis Service</b>	1 Monat(e)
<b>Typ/Modell</b>	Q4 50 e-tron	<b>HU (Bericht lag vor)</b>	12/2027
<b>Fahrgestellnummer</b>	WAUZZZFZ1NP039716	<b>Leistung / Hubraum</b>	77 kW
<b>Erstzulassung</b>	19.05.2022	<b>Polster/Farbe</b>	/
<b>Letzte Wartung</b>		<b>Lackierung</b>	
<b>Kraftstoffart</b>	Elektro	<b>Getriebe</b>	Automatik

## Zustandsbericht

### Wertmindernde Faktoren

Nr.	Bauteilgruppe	Beschreibung
1	Unterlagen	Serviceheft (Wartungsnachweise fehlen) - kein Abzug
2	2.Radsatz	2 Reifen - abgelaufen - kein Abzug
3	Tür hinten rechts	Tür - Kratzer - auslegen / polieren
4	Rad/Reifen	Leichtmetallfelge hinten links - verkratzt / verschürft - Wertminderung
5	Rad/Reifen	Leichtmetallfelge vorn links - verkratzt / verschürft - Wertminderung
6	Rad/Reifen	Leichtmetallfelge vorn rechts - verkratzt / verschürft - Wertminderung
7	Rad/Reifen	Leichtmetallfelge hinten rechts - verkratzt / verschürft - Wertminderung
8	Rad/Reifen	Reifen vorn rechts - beschädigt - erneuern
9	Tür vorn links	Tür - Delle(n) - sanft instandsetzen
10	Seitenwand rechts	Seitenwand - Delle(n) - sanft instandsetzen
11	Ausrüstung	Ladekabel (Fehlt) - abweichend Auslieferungszustand - erneuern
12	Sonstiges	Inspektion/Wartung - fällig - erneuern
13	Verglasung	Frontscheibe - Steinschlag - erneuern

### Gebrauchsspuren

Nr.	Bauteilgruppe	Beschreibung
1	Stoßfänger hinten	Stoßfänger hinten - verkratzt / verschürft - kein Abzug
2	Interieur	Innenraum - Abrieb - kein Abzug
3	Karosserie	Karosserie (Steinschläge) - Kratzer - kein Abzug

### Fehlteile

Fehlteil
----------

**TÜV SÜD Auto Service GmbH** **Besichtigungsort**  
Römeräcker 1 SAP Walldorf  
76351 Linkenheim - Hochstetten 69190 Walldorf

Besichtigungsdatum: 03.06.2026  
**Protokollnummer: 45793696**  
Anlieferungsdatum: 03.06.2026



## Festgestellte Nachlackierungen

Nr.	Ort
Keine feststellbar	

## Hauptbereifung

Achse	Reifengröße	Hersteller	Reifentyp	Profiltiefe	Verktgl.	Zul.
1	235/45 R21 101T	Continental	Sommerreifen	5mm - 5mm	n.i.O.	
2	255/40 R21 102T	Continental	Sommerreifen	5mm - 5mm	i.O.	

## Zusatzbereifung

Achse	Reifengröße	Hersteller	Reifentyp	Profiltiefe	Verktgl.	Zul.
1	255/50 R19 107H	Dunlop	Winterreifen	7mm - 7mm	i.O.	
2	255/50 R19 103T	Pirelli	Winterreifen	2mm - 2mm	n.i.O.	

Der Verschleißzustand sowie evtl. Schäden an der Bereifung sind wertmäßig berücksichtigt.

## Bemerkungen

Keine Gewähr auf Vollständigkeit und  
Richtigkeit der angezeigten Ausstattung.  
Techn. Änderungen vorbehalten  
Das Fahrzeug weist dem Alter, der Laufleistung und dem  
Einsatzzweck entsprechende Gebrauchsspuren auf.  
elektr. Komponenten geprüft, i. O.

Lackwerte geprüft, i. O.

**TÜV SÜD Auto Service GmbH**    **Besichtigungsort**  
Römeräcker 1                    SAP Walldorf  
76351 Linkenheim - Hochstetten                    69190 Walldorf

Besichtigungsdatum: 03.06.2026  
**Protokollnummer: 45793696**  
Anlieferungsdatum: 03.06.2026



---

## Angaben zum Fahrzeug

<b>Hersteller</b>	Audi	<b>Besichtigungszustand</b>	ausreichend
<b>Typ/Modell</b>	Q4 50 e-tron	<b>Laufleistung (abgelesen)</b>	113.282 km
<b>Fahrgestellnummer</b>	WAUZZZFZ1NP039716	<b>Erstzulassung</b>	19.05.2022

### Angaben zum Auftrag:

Auftragsgemäß erfolgte die Fahrzeugzustandsbewertung in demontagefreien Zustand.

### Fahrzeug-Identifizierung:

Die Fahrzeug-Identifizierungsnummer (FIN) wurde am Fahrzeug abgelesen und die Übereinstimmung im Verlauf der Besichtigung durch den Unterzeichner mit den vorgelegten Unterlagen festgestellt.

### Besichtigungsbedingungen:

Die Besichtigungsbedingungen waren zur Beurteilung des Fahrzeuges ausreichend.

### Allgemeinzustand:

Das Fahrzeug weist dem Alter und Einsatzzweck entsprechende Gebrauchsspuren auf.

## Übersichtsfotos



Abbildung 1: Schräg vorne



Abbildung 2: Schräg vorne



Abbildung 3: Schräg hinten



Abbildung 4: Schräg hinten



Abbildung 5: Innenraum



Abbildung 6: Innenraum



Abbildung 7: Innenraum



Abbildung 8: Innenraum



Abbildung 9: Innenraum



Abbildung 10: Sonstiges

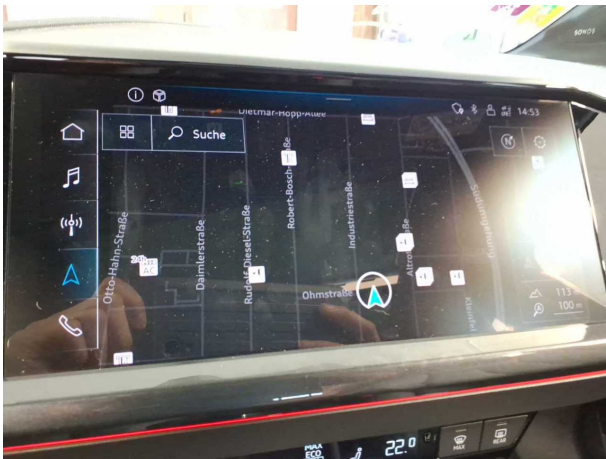

Abbildung 11: Sonstiges

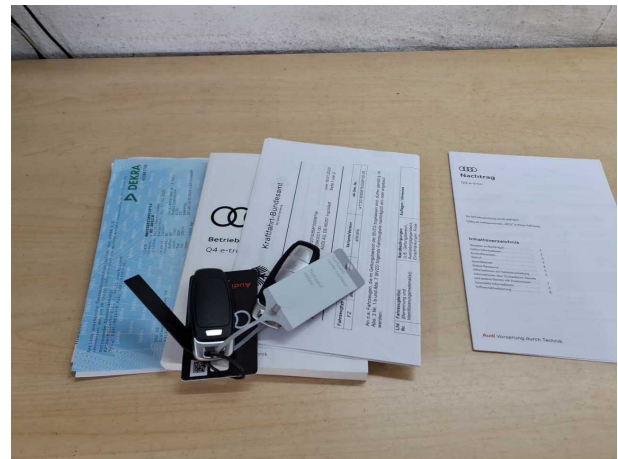

Abbildung 12: Sonstiges

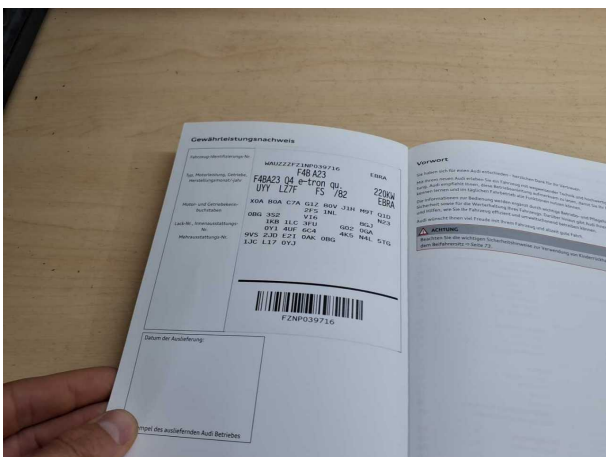

Abbildung 13: Sonstiges



Abbildung 14: Sonstiges



Abbildung 15: Sonstiges



Abbildung 16: Sonstiges



Abbildung 17: Sonstiges



Abbildung 18: Sonstiges

**TÜV SÜD Auto Service GmbH**    **Besichtigungsort**  
Römeräcker 1                    SAP Walldorf  
76351 Linkenheim - Hochstetten                    69190 Walldorf

Besichtigungsdatum: 03.06.2026  
**Protokollnummer: 45793696**  
Anlieferungsdatum: 03.06.2026



Abbildung 19: Sonstiges



Abbildung 20: Sonstiges



Abbildung 21: Sonstiges

## Beschädigungsfotos

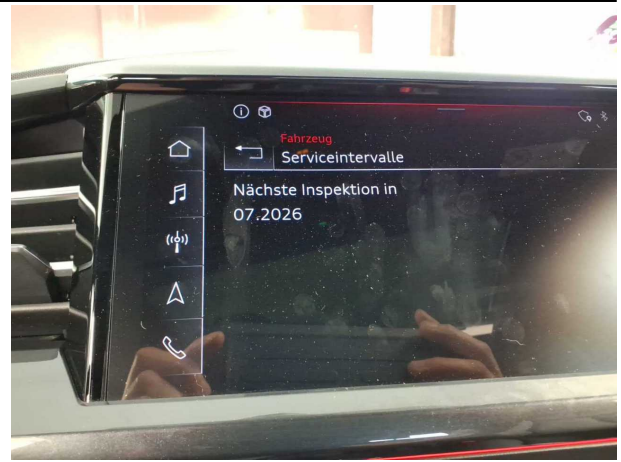

**Beschädigung #3:** Tür hinten rechts: Tür - Kratzer - auslegen / polieren



**Beschädigung #3:** Tür hinten rechts: Tür - Kratzer - auslegen / polieren



**Beschädigung #4:** Rad/Reifen: Leichtmetallfelge hinten links - verkratzt / verschürft - Wertminderung



**Beschädigung #5:** Rad/Reifen: Leichtmetallfelge vorn links - verkratzt / verschürft - Wertminderung

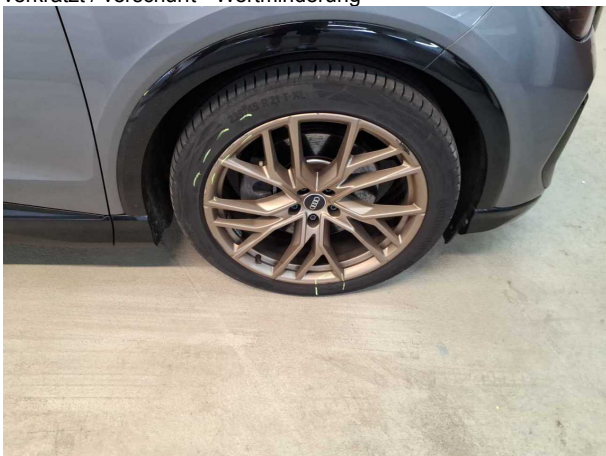

**Beschädigung #6:** Rad/Reifen: Leichtmetallfelge vorn rechts - verkratzt / verschürft - Wertminderung

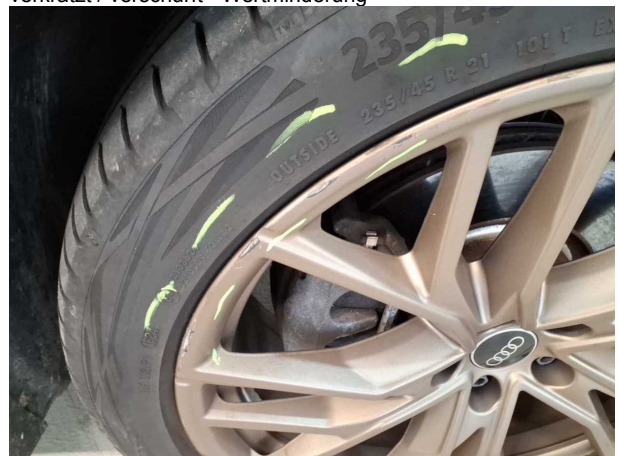

**Beschädigung #6:** Rad/Reifen: Leichtmetallfelge vorn rechts - verkratzt / verschürft - Wertminderung



**Beschädigung #7:** Rad/Reifen: Leichtmetallfelge hinten rechts - verkratzt / verschürft - Wertminderung



**Beschädigung #7:** Rad/Reifen: Leichtmetallfelge hinten rechts - verkratzt / verschürft - Wertminderung



**Beschädigung #8:** Rad/Reifen: Reifen vorn rechts - beschädigt - erneuern



**Beschädigung #9:** Tür vorn links: Tür - Delle(n) - sanft instandsetzen



**Beschädigung #9:** Tür vorn links: Tür - Delle(n) - sanft instandsetzen



**Beschädigung #10:** Seitenwand rechts: Seitenwand - Delle(n) - sanft instandsetzen

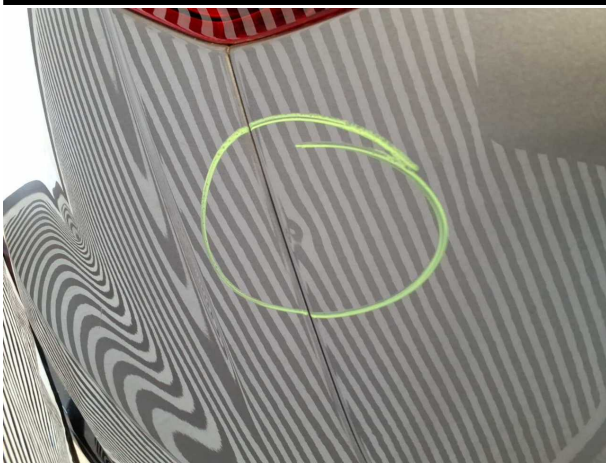

**Beschädigung #10:** Seitenwand rechts: Seitenwand - Delle(n) - sanft instandsetzen



**Beschädigung #10:** Seitenwand rechts: Seitenwand - Delle(n) - sanft instandsetzen



**Beschädigung #13:** Verglasung: Frontscheibe - Steinschlag - erneuern



## Checkliste

Vorhanden	Name
<input type="checkbox"/>	ABE
<input type="checkbox"/>	Abschleppöse
<input type="checkbox"/>	Anhängekupplung abnehmbar
<input type="checkbox"/>	Antenne
<input type="checkbox"/>	Bordbuchmappe
<input type="checkbox"/>	Bordwerkzeug
<input type="checkbox"/>	Consumer Kabelkit
<input type="checkbox"/>	Fernbedienung Standheizung
<input type="checkbox"/>	Ladekabel
<input type="checkbox"/>	Laderaumabdeckung / Rollo
<input type="checkbox"/>	Leichtmetallfelgensatz komplett
<input type="checkbox"/>	Navigations Datenträger
<input type="checkbox"/>	Schlüssel Anhängerkupplung
<input type="checkbox"/>	Serviceheft
<input type="checkbox"/>	Tirefit Füllmittel
<input type="checkbox"/>	Tirefit komplett
<input type="checkbox"/>	Tirefit Kompressor
<input type="checkbox"/>	Windschott