



Zustandsbericht

Protokollnummer: 44581935
Auftrags-Nr / Referenz: 26435693
Besichtigungsdatum: 13.03.2026

Angaben zum Fahrzeug

Hersteller / Modell	Renault Kangoo Rapid E-Tech Electric 22 kW Start L1		
Kennzeichen	HSK-QO 50E	Fahrgestellnummer	VF1RFK00670192972
Erstzulassung	16.11.2022	Laufleistung (abgelesen)	13.209 km
HSN/TSN	3333 / BPS 00021	Kraftstoffart / Zylinder	Elektro / 0
Fahrzeugart	Transporter	Antriebsart	Frontantrieb
Schadstoffklasse	2017/1151;WLTP;reine Elektrofz	Getriebe / Anzahl Gänge	Direktantrieb
Farbe	Weiß Uni	Besichtigungszustand	bedingt: Licht/Nässe/Schmutz
Leistung / Hubraum	51 kW / 0 ccm	Nächste HU	02/2028
Wartungsheft / Nachweis	nicht vorhanden	Restlauf bis Service	0 Tag(e)
Letzte Wartung		Polsterart	Stoff/Leder Kombination
Vorschaden	Keine Feststellbar	Polsterfarbe	Anthrazit-Schwarz
Nachlackierung	Keine Feststellbar	zul. Gesamtgewicht	2.220 kg
Dokumente	ZB vorhanden	Anzahl Halter	unbekannt
Schlüssel soll/ist	2/2	Anzahl Sitze / Türen	2 / 4
Vertragsnummer	50152244	Re-Import	Nein

Zustandsbericht

Hauptbereifung

Achse	Reifengröße	Reifentyp	Hersteller	Profiltiefe	Verkehrstauglichkeit
1	205/60 R16 96H	Ganzjahresreifen (mit Notlauf) auf Stahl mit Radzierblende	Michelin	6mm / 6mm	i.O.
2	205/60 R16 96H	Ganzjahresreifen (mit Notlauf) auf Stahl mit Radzierblende	Michelin	3mm / 3mm	n.i.O.

Legende: Profiltiefenangabe für Reifen links an erster Stelle, für Reifen rechts an zweiter Stelle der Achse

Ausstattung

Serienausstattung

Bezeichnung
4,2-Zoll Instrumententafel mit Farb-Display
Ablagefläche zwischen den Vordersitzen
Airbag: Fahrerseite
Außenspiegel (2) elektrisch einstellbar und beheizbar
Außenspiegel in schwarzem Kunststoff
Bremssystem 3-stufiges
Drei-Punkt-Sicherheitsgurte (alle Sitzplätze) mit Gurtkraftbegrenzer und Gurtstraffer (vorne)
ESP mit Berganfahrassistent
Fensterheber elektrisch vorne
Getriebe: Direktantrieb
Halogenscheinwerfer mit LED-Tagfahrlicht und LED-Blinker

TÜV SÜD Auto Partner GmbH
Gutenbergstraße 13
70771 Leinfelden-Echterdingen

Besichtigungsort
TÜV Auto Service-Center Kassel
Raiffeisenstraße 20
34121 Kassel

Empfänger
Backoffice
Santander Consumer Leasing GmbH
Santander-Platz 1
41061 Mönchengladbach



Bezeichnung
Hecktüren asymmetrisch, verblecht
Klimaautomatik mit Wärmepumpe und Schnellheizer
Kunststoffpanele im unteren Bereich des Laderaums und der Hecktüren
Kühlfüssigkeit
Lackierung: Uni
Ladekabel: Standard-Ladekabel Typ 2
Lenkrad höhen- und tiefenverstellbar
Licht- und Regensensor
Polster: Stoffpolsterung (INTI)
Radiozubehör: Radiovorbereitung mit DAB-Antenne, Verkabelung, 2 Lautsprecher
Reifenreparatur-Set
Räder: 15-Zoll-Stahlfelgen mit Radabdeckungen "Carten" - mit Bereifung 195/65 R15 (95)H
Schlüssel: 3-Tasten Schlüssel, klappbar
Sitze: Beifahrersitz umklappbar - zur Verlängerung der Ladefläche
Sitze: Fahrersitz höhenverstellbar
Steckdose 12V im Armaturenbrett und im Laderaum
Telefon: e-Call Notrufsystem
Trennwand geschlossen, ohne Fenster
Türen: Schiebetür rechts, seitliche ohne Fenster
Verzurrösen (6) im Laderaumboden
Wegfahrsperrung
Zentralverriegelung

Sonderausstattung

Bezeichnung
Airbag: Frontairbag für Fahrer und Beifahrer (Deaktivierbar)
Radio: EASY LINK 8-Zoll mit Smartphone-Integration - Online -Multimediasystem mit 8-Zoll Touchscreen - Smartphone -Integration via Android Auto oder Apple CarPlay - Digitalradio DAB+, UKW- und MW-Radio - Bluetooth -Freisprecheinrichtung - USB-Anschluss, Audiostreaming - Sprachsteuerung - Bedienungssatellit am Lenkrad
Toter-Winkel-Assistent
Voll-LED-Scheinwerfer und Tagfahrlicht vorne

Wertmindernde Faktoren

Nr.	Bauteilgruppe	Beschreibung
1	Motorhaube	Dämmmatte - beschädigt - erneuern
2	Interieur	Innenraum - verkratzt / verschürft - Wertminderung
3	Interieur	Laderaumboden - Delle / Lackschaden - Wertminderung
4	Rad/Reifen	Reifen hinten - verschlissen - erneuern
5	Sonstiges	Inspektion/Wartung - fällig - durchführen
6	Sonstiges	Inspektion/Wartung - kein Nachweis - Wertminderung

Gebrauchsspuren

Nr.	Bauteilgruppe	Beschreibung
		Das Fahrzeug weist dem Alter und Einsatzzweck entsprechende Gebrauchsspuren auf.



Fehlteile

Fehlteil
Unterlagen - Serviceheft
Summe (netto)

Festgestellte Nachlackierungen

Nr.	Ort	Wertminderung
Keine feststellbar		

Der Verschleißzustand sowie evtl. Schäden an der Bereifung sind wertmäßig berücksichtigt.

Hinweise zum Gutachten

Angaben zum Auftrag und zum Begutachtungsumfang:

Es wurde der Auftrag erteilt, eine Fahrzeugbewertung über das beschriebene Fahrzeug zu erstellen.

Fahrzeug-Identifizierung:

- Die Fahrzeug-Identifizierungsnummer (FIN) wurde am Fahrzeug abgelesen und die Übereinstimmung im Verlauf der Besichtigung durch den Unterzeichner mit den vorgelegten Unterlagen festgestellt.

Besichtigungsbedingungen:

- Eine ordnungsgemäße Sichtprüfung der Lackierung und der Karosserie war wegen unzureichender Lichtverhältnisse/ Nässe oder Verschmutzung nur eingeschränkt möglich.
- Zur Untersuchung des Fahrzeuges standen keine Hubmittel bzw. Grube zur Verfügung. Aus diesem Grund war die Besichtigung der Fahrzeugunterseite nur begrenzt möglich.

Probefahrt / Probelauf von Motor und Aggregaten:

- Es wurde bei der Besichtigung des Fahrzeuges keine Probefahrt/keine Rangierfahrt durchgeführt.
- Ein Probelauf des Motors wurde durchgeführt.
Bemerkung: l.o.

Vorschäden:

- Am Fahrzeug konnten augenscheinlich keine reparierten Vorschäden festgestellt werden.

Weitere Hinweise und Feststellungen:

- Die getroffene Feststellung beinhalten weder eine Fahrzeugabnahme im Sinne der StVZO, noch im Sinne des Gewährleistungsrechtes.
- Werden Schäden oder Mängel welche erst im Rahmen von Zerlege-/ Diagnosearbeiten oder durch erweiterte Kenntnisse festgestellt, sowie durch verschwiegene Mängel oder arglistige Täuschung hervorgerufen, wird um sofortige Benachrichtigung des Sachverständigen gebeten.

Eine Nachbesichtigung des Fahrzeuges zur Feststellung des Umfanges der Reparaturweiterung und damit verbundenen Kostenausweitung wird in diesem Fall durch den Sachverständigen umgehend durchgeführt. Die für die Schadenerweiterung ursächlichen Altteile sind bis zur Nachbesichtigung durch den Sachverständigen aufzubewahren.

TÜV SÜD Auto Partner GmbH
Gutenbergstraße 13
70771 Leinfelden-Echterdingen

Besichtigungsort
TÜV Auto Service-Center Kassel
Raiffeisenstraße 20
34121 Kassel

Empfänger
Backoffice
Santander Consumer Leasing GmbH
Santander-Platz 1
41061 Mönchengladbach



Übersichtsfotos



Abbildung 1: Schräg vorne



Abbildung 2: Schräg vorne



Abbildung 3: Schräg hinten



Abbildung 4: Schräg hinten



Abbildung 5: Laderaum



Abbildung 6: Motorraum

TÜV SÜD Auto Partner GmbH
 Gutenbergstraße 13
 70771 Leinfelden-Echterdingen

Besichtigungsort
 TÜV Auto Service-Center Kassel
 Raiffeisenstraße 20
 34121 Kassel

Empfänger
 Backoffice
 Santander Consumer Leasing GmbH
 Santander-Platz 1
 41061 Mönchengladbach

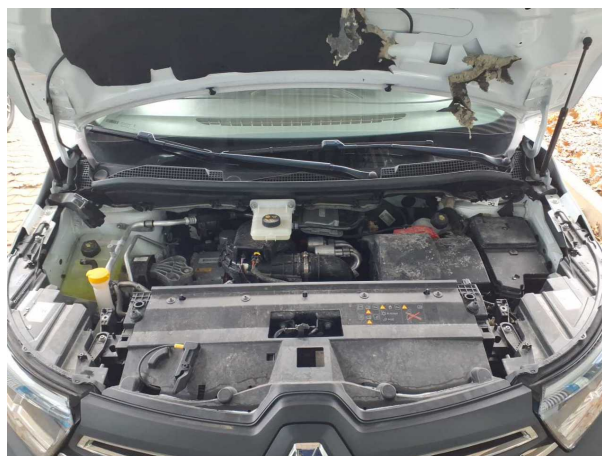

Abbildung 7: FIN



Abbildung 8: Innenraum vorne



Abbildung 9: Kombiinstrument



Abbildung 10: Laufleistung



Abbildung 11: Instrumententafel



Abbildung 12: Zulassungsdokument(e)

TÜV SÜD Auto Partner GmbH
Gutenbergstraße 13
70771 Leinfelden-Echterdingen

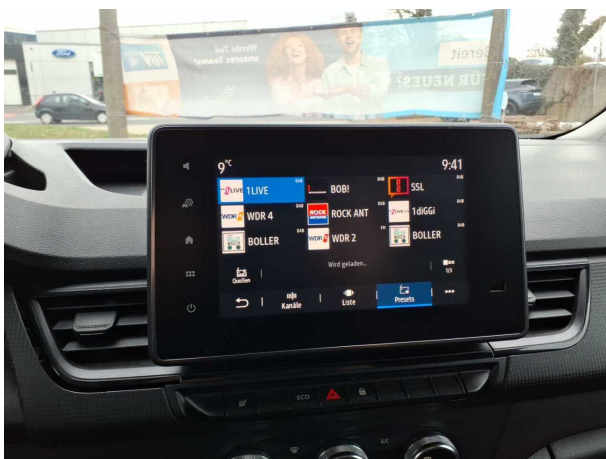
Besichtigungsort
TÜV Auto Service-Center Kassel
Raiffeisenstraße 20
34121 Kassel

Empfänger
Backoffice
Santander Consumer Leasing GmbH
Santander-Platz 1
41061 Mönchengladbach

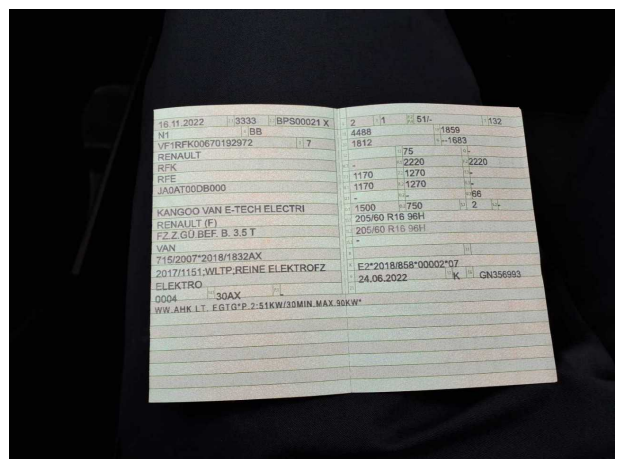

Abbildung 13: Innenraum hinten



Abbildung 14: Innenraum hinten



Abbildung 15: Montierte Bereifung



Abbildung 16: Ladebuchse/Tankstutzen



Abbildung 17: Sonstiges



Beschädigungsfotos

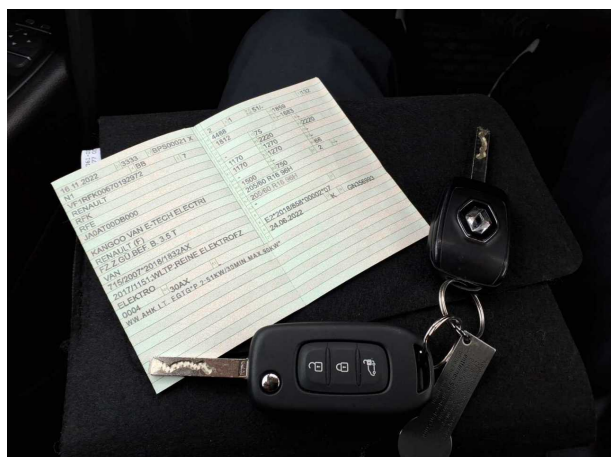

Beschädigung #1: Motorhaube: Dämmmatte - beschädigt - erneuern



Beschädigung #1: Motorhaube: Dämmmatte - beschädigt - erneuern



Beschädigung #2: Interieur: Innenraum - verkratzt / verschürft - Wertminderung



Beschädigung #2: Interieur: Innenraum - verkratzt / verschürft - Wertminderung



Beschädigung #2: Interieur: Innenraum - verkratzt / verschürft - Wertminderung



Beschädigung #3: Interieur: Laderaumboden - Delle / Lackschaden - Wertminderung

TÜV SÜD Auto Partner GmbH
Gutenbergstraße 13
70771 Leinfelden-Echterdingen

Besichtigungsort
TÜV Auto Service-Center Kassel
Raiffeisenstraße 20
34121 Kassel

Empfänger
Backoffice
Santander Consumer Leasing GmbH
Santander-Platz 1
41061 Mönchengladbach



Beschädigung #3: Interieur: Laderaumboden - Delle / Lackschaden - Wertminderung



Beschädigung #3: Interieur: Laderaumboden - Delle / Lackschaden - Wertminderung



Beschädigung #3: Interieur: Laderaumboden - Delle / Lackschaden - Wertminderung

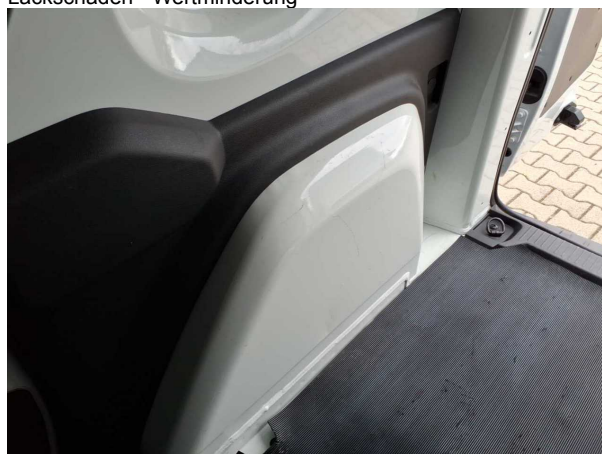

Beschädigung #3: Interieur: Laderaumboden - Delle / Lackschaden - Wertminderung



Beschädigung #3: Interieur: Laderaumboden - Delle / Lackschaden - Wertminderung

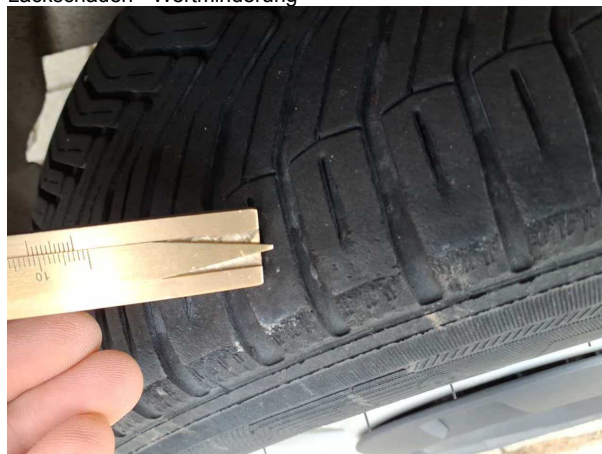

Beschädigung #4: Rad/Reifen: Reifen hinten - verschlissen - erneuern

TÜV SÜD Auto Partner GmbH
Gutenbergstraße 13
70771 Leinfelden-Echterdingen

Besichtigungsort
TÜV Auto Service-Center Kassel
Raiffeisenstraße 20
34121 Kassel

Empfänger
Backoffice
Santander Consumer Leasing GmbH
Santander-Platz 1
41061 Mönchengladbach



Beschädigung #4: Rad/Reifen: Reifen hinten - verschlissen - erneuern