



Zustandsbericht

- Protokoll der Fahrzeugbewertung -

Berichts-Nr: 10352187
vom: 02.04.2026

» Übersicht

Auftrags-Nr: 1002387844
Besichtigt am: 01.04.2026 13:00
Berichts-Nr: 10352187
FIN: WVGZZZ5N1PW099629



Fahrzeugansicht - diagonal
vorne links



Fahrzeugansicht - diagonal
hinten rechts



Innenraum - Cockpit mit
Laufleistung



Zustandsbericht

- Protokoll der Fahrzeugbewertung -

Berichts-Nr: 10352187
vom: 02.04.2026

» Fahrzeugdaten

Fahrzeugkategorie:	Personenkraftwagen
Fahrzeugart:	SUV
Hersteller:	Volkswagen
Modell:	Tiguan
HSN / TSN:	0603 / CIR
Erstzulassungsdatum:	03.07.2023
Laufleistung:	45.537 km
Nachweis Kilometerstand:	Abgelesen
Farbe:	Oryxweiß Perlmuttereffekt
Farbe Dach:	Oryxweiß Perlmuttereffekt
Antriebsart:	Frontantrieb
Motorisierung/Kraftstoff:	Benzin
Hubraum:	1.500 ccm
Leistung:	110 kW (150 PS)
Fahrzeuglänge:	
Fahrzeughöhe:	
Fahrzeugbreite:	
Zulässiges Gesamtgewicht:	
Radstand:	
Anzahl Achsen:	2
Zylinder:	4
Schadstoffklasse:	Euro 6
Anzahl Türen:	4
Anzahl Sitze:	5
Getriebe:	Automatik 7-Gang
Polsterart:	Stoff
Interieurfarbe:	Grau-Titanschwarz-Silbergr./Titanschwarz/Schwarz/Perlgrau
Anzahl vorhandene Schlüssel:	2

» Dokumente & Wartung

Nächste HU:	04.2026
Zulassungsbescheinigung (ZBT1 Original) vorhanden:	Ja
Zulassungsbescheinigung entgegengenommen:	Ja
Kennzeichen entgegengenommen:	Keine
Wartungsheft:	Digital
Wartungsnachweis:	Unvollständig
Datum der letzten Wartung:	22.03.2024
Km-Stand bei letzter Wartung:	26.786 km
Restlauf bis Service:	29.500 KM



Zustandsbericht

Berichts-Nr: 10352187
vom: 02.04.2026

- Protokoll der Fahrzeugbewertung -

» Fahrzeugausstattung

"MOVE"

12-V-Steckdose an der Mittelkonsole hinten und im Gepäckraum
 2 LED-Leseleuchten vorn und 2 hinten
 2 USB-C-Schnittstellen vorn, Ladeleistung bis zu 45 W
 3 Kopfstützen hinten
 4 AirStop®-Ganzjahresreifen 235/55 R 18
 4 Leichtmetallräder "Frankfurt" 7 J x 18
 4 Zyl.Ottomotor 1,5L Aggr. 05E.D
 4-Zylinder-Ottomotor 1,5 l TSI, 110 kW
 7-Gang-Automatikgetriebe oder DSG Beachtung: Fam. EDF
 8 Lautsprecher
 Abdeckungen für Leichtmetallräder
 Abgasendrohr hinten (Standard)
 Abgasnorm EU6 AP
 Ablagefach am Dachhimmel
 Airbag für Fahrer und Beifahrer, mit Beifahrerairbag-Deaktivierung, inkl. Knie-Airbag auf der Fahrerseite
 Aktivkohlebehälter (EVAP)
 Ambientebeleuchtung 30-farbig
 Anhängenvorrichtung anklappbar, mit elektrischer Entriegelung
 App-Connect inkl. App-Connect Wireless für Apple CarPlay und Android Auto
 Außen-Sound Standard
 Außenspiegel auf Fahrerseite asphärisch
 Außenspiegel elektrisch einstell-, anklapp-, beheizbar, Umfeldbeleuchtung, Beifahrerspiegelabsenkung
 Außenspiegel rechts, konvex
 Außenspiegelgehäuse und Türgriffe in Wagenfarbe
 Automatische Distanzregelung ACC "stop & go", mit Geschwindigkeitsbegrenzer
 Batterie 420A (70Ah)
 Batterie/Generator Kapazität Standard
 Bauteilesatz ohne länderspezifische Bauvorschrift
 Beifahrersitzlehne komplett umklappbar
 Betriebserlaubnis Nachtrag
 Betriebsspannung 12 V
 Bordliteratur in Deutsch (Deutschland)
 Bordwerkzeug
 Chrom-Applikationen an Spiegeleinstell-, Fensterheberschaltern, Türzuziehgriffen; Türinnenbetätigung in Chrom matt
 Chromleisten an den Seitenfenstern
 Dachhimmel
 Dachreling silber eloxiert
 Dämpfung hinten, Basis 1

Dämpfung vorn
 Dekoreinlagen für Sondermodell
 Digitaler Radioempfang DAB+
 Diversity-Antenne für FM-Empfang
 Doppelkupplungsgetriebe DQ381
 Doppelton-Signalhorn
 Drehstromgenerator 140 A
 Dreipunkt-Automatiksicherheitsgurt für mittleren Rücksitzplatz
 Dreipunkt-Automatiksicherheitsgurte mit Gurtstraffer für die äußeren Rücksitzplätze
 Dreipunkt-Automatiksicherheitsgurte vornmit Höheneinstellung und Gurtstraffer
 ECO-Funktion
 Einparkhilfe - Warnsignale bei Hindernissen im Front- und Heckbereich
 Einstiegsleisten für Sondermodell
 Elektronische Parkbremse inkl. Auto-Hold-Funktion
 Elektronisches Stabilisierungsprogramm mit Gegenlenkunterstützung, ABS, ASR, EDS, MSR und Spannungstabilisierung
 Entfall des Schriftzugs für die Motorbezeichnung auf der Gepäckraumklappe
 Entriegelung Heckklappe/Deckel hinten von außen
 Fahrlichtschaltung automatisch, mit LED-Tagfahrlicht sowie "Coming home"- und "Leaving home"-Funktion
 Fahrprofilauswahl
 Fahrzeuge mit besonderen Produktaufwertungsmaßnahmen
 Fahrzeugklassen-Differenzierung -550-
 Fahrzeugrückkauf
 Federbereich 10 nur Einbausteuerung keine Bedarfsprognose
 Fernentriegelung für Rücksitzlehne
 Fernlichtassistent "Light Assist"
 Fertigungsablauf Standard
 Frankfurt 7 J x 18, AirStop®-Reifen 235/55 R 18
 Frontantrieb
 Frontscheibe drahtlos beheizbar und infrarot-reflektierend
 Frontscheibe in Verbundsicherheitsglas, drahtlos beheizbar und infrarot-reflektierend, geräuschkämmend
 Fußgängererkennung
 Gepäckraumboden
 Gepäckraumleuchte
 Gewichtsbereich 10 nur Einbausteuerung keine Bedarfsprognose
 Innenspiegel automatisch abblendend
 ISOFIX-Halteösen zur Befestigung von 2 Kindersitzen auf den Rücksitzen, auch für i-Size-Kindersitze
 Kältemittel R1234yf
 Kein Sonderfahrzeug, Standard-Ausführung



Zustandsbericht

Berichts-Nr: 10352187
vom: 02.04.2026

- Protokoll der Fahrzeugbewertung -

Kennzeichenbeleuchtung in LED-Technik	Ohne Klapptisch an Vordersitzlehne
Klimaanlage "Air Care Climatronic" mit Aktiv-Kombifilter, Bedienelementen hinten und 3-Zonen-Temperaturregelung	Ohne Ladekabel
Kombi-Instrument mit elektronischem Tachometer, Kilometer- und Tageskilometerzähler, Drehzahlmesser	Ohne Mode3 Ladekabel
Komfortausstattung	Ohne Nebelscheinwerfer
Komfortsitze vorn	Ohne Oberflächenschutz mit zusätzlichen Transportschutzmaßnahmen
Kopfairbagsystem für Front- und Fondpassagiere inkl. Seitenairbags vorn	Ohne Scheinwerferreinigungsanlage
Kraftstoffsystem Otto-Einspritzer	Ohne Sitzbelüftung/Massagesitze
Kurzheck	Ohne Spurwechselassistent
Landesverkaufsprogramm Deutschland	Ohne Trennwand
LED-Scheinwerfer	Ohne Überführungsausrüstung
Lendenwirbelstützen vorn	Ohne Wärmespeicher/Zusatzheizung
Leuchte im Fußraum vorn	Ohne zus. Triebwerks-Unterschutz
Leuchtweitenregulierung	Ohne Zusatz-/Standheizung
Linkslenker	Ohne zusätzliche Bereifung
Make-up-Spiegel beleuchtet in den Sonnenblenden	Online-Dienst, mit OCU, mit Head Unit Codierung, ohne WFS-Verbund
Mittelarmlehne vorn	Pedale und Fußstütze in Edelstahl gebürstet
MOVE	Proaktives Insassenschutzsystem in Verbindung mit "Front Assist"
Müdigkeitserkennung	Radio
Multifunktionsanzeige "Premium" mit mehrfarbigem Display	Radsicherungen mit erweitertem Diebstahlschutz
Multifunktionskamera	Radstand
Multifunktionslenkrad in Leder, beheizbar, mit Schaltwippen	Raucherausführung
Navigationssystem "Discover Media" inkl. "Streaming & Internet"	Rechtsverkehr
Navigationssystem "Discover Media" inkl. "Streaming & Internet"	Regensensor
Nebelschlussleuchte	Regionscode " ECE " für Radio
Nicht Heissland	Reifen ohne Festlegung der Reifenmarke
Normal-Lackierung	Reifendruck-Kontrollsystem
Notbremsassistent "Front Assist" (für automatische Distanzregelung ACC bis 210 km/h)	Rückfahrkamera "Rear View"
Notruf-Service; keine Registrierung notwendig, Dienst ist bei Auslieferung aktiviert	Rückleuchten
Ohne 2. Batterie	Rücksitzbank asymmetrisch teilbar; längs verschieb- und klappbar; mit Durchlademöglichkeit und Mittelarmlehne
Ohne alternativ-Antriebssystem	Schalthebelknauf in Leder
Ohne Aufkleber und Embleme	Scheibenbremsen hinten
Ohne Berg-Anfahr/ Abfahrlilfe/ Komfort- fahrhilfe	Scheibenbremsen vorn
Ohne besondere Karosseriemaßnahmen	Scheibenwaschdüsen vorn automatisch beheizt
Ohne Dacheinsatz (Volldach)	Schubladen unter den Vordersitzen
Ohne Elektrische Lenksäulenverriegelung (ELV)	Seitenscheiben hinten und Heckscheibe abgedunkelt
Ohne Elektromotor (Hybrid)	Serienkraftstoff-Erstbefüllung
Ohne Feuerlöscher	Serviceanzeige 30000 km oder 2 Jahre (flexibel)
Ohne Gepäck-Spinne/Netz/Tasche	Servolenkung elektromechanisch, geschwindigkeitsabhängig geregelt
Ohne Head-Up Display	Sicherheitsoptimierte Kopfstützen vorn, längs- und höheneinstellbar
Ohne Heckspoiler	Sitzbezüge für Sondermodell
ohne Kennzeichenträger	Spezielles Typschild für EG für M1-Pkw



Zustandsbericht

- Protokoll der Fahrzeugbewertung -

Berichts-Nr: 10352187
vom: 02.04.2026

Sprachbedienung
Spurhalteassistent "Lane Assist"
Stabilisator hinten
Stabilisator vorn
Standard-Klimazonen
Start-Stopp-System mit Bremsenergie-Rückgewinnung
Stoßfänger in Wagenfarbe, -unterteile schwarz
Telefonschnittstelle "Comfort" mit induktiver Ladefunktion
Textilfußmatten vorn und hinten
Tire Mobility Set: 12-Volt-Kompressor und Reifendichtmittel
Trägerfrequenz 433,92 bis 434,42 MHz
Tür und Seitenverkleidung Schaumfolie und Gewebe
Typrüfstand Deutschland
Variante Grundausstattung
Verbandtasche, Warndreieck und Warnweste
Verkehrszeichenerkennung
Vorbereitet für "We Connect" und "We Connect Plus"
Vordersitze beheizbar
Vordersitze mit Höheneinstellung
Warnleuchte für Waschwasserstand
Warnton und -leuchte für nicht angelegte Gurte vorn und hinten
Wartungsintervallverlängerung
Wegfahrsperrung elektronisch
Zentralverriegelung ohne Safe-Sicherung, mit
Funkfernbedienung und 2 Funkklappschlüsseln



Zustandsbericht

- Protokoll der Fahrzeugbewertung -

Berichts-Nr: 10352187
vom: 02.04.2026

» Bereifung

MONTIERTE BEREIFUNG

Hersteller	Ort	Position	Typ	Felge	Dimension	Profiltiefe
Continental	Vorne	Links	Ganzjahresreifen	Aluminium	235/55 R 18 100 V	3,0 mm
Continental	Vorne	Rechts	Ganzjahresreifen	Aluminium	235/55 R 18 100 V	3,0 mm
Continental	Hinten	Links	Ganzjahresreifen	Aluminium	235/55 R 18 100 V	6,0 mm
Continental	Hinten	Rechts	Ganzjahresreifen	Aluminium	235/55 R 18 100 V	6,0 mm

Reifen zulässig: Ja

Reifen verkehrssicher: Ja

ERSATZ-/NOTRAD & ZUBEHÖR

Bordwerkzeug vorhanden: Ja

Tirefit vorhanden: Ja

Tirefit Ablaufdatum: 04.2027

Kompressor vorhanden: Ja



Zustandsbericht

- Protokoll der Fahrzeugbewertung -

Berichts-Nr: 10352187
vom: 02.04.2026

» Wertmindernde Faktoren

Nr	Bauteil	Schadensbeschreibung	Reparaturempfehlung
1	Lenkrad	Kratzer	Smart Repair Leder
2	Heckscheibe	Kratzer	Optische Wertminderung
3	Reifen vorne links	Verschlissen	Ersetzen
4	Reifen vorne rechts	Verschlissen	Ersetzen
5	HU/AU (Haupt-/Abgasuntersuchung)	Abgelaufen	Erneuern
6	Spiegelkappe Aussenspiegel rechts (Oberhalb)	Instandsetzung nicht sach-/fachgerecht	Lackieren
7	Vorbereitungszeit Kleinteil-Lackierung	Lack Vorbereitung	Ausführen
8	Motorhaube	Steinschlag	Auslegen + Polieren
9	Stoßfänger hinten	Kratzer	Auslegen + Polieren

» Gebrauchsspuren

Nr	Bauteil	Schadensbeschreibung	Reparaturempfehlung
1	Tür vorne rechts	Delle(n)	Akzeptabel (Gebrauchsspur)
2	Dach	Delle(n)	Akzeptabel (Gebrauchsspur)



Zustandsbericht

- Protokoll der Fahrzeugbewertung -

Berichts-Nr: 10352187
vom: 02.04.2026

» Merkantile Wertminderung

Vorschäden bekannt:	Ja
Vorschäden feststellbar:	Ja
Nachlackierungen vorhanden:	Ja
Nachlackierungen professionell ausgeführt:	Ja
Lackschichtdickenmessung durchgeführt:	Ja - mit Auffälligkeiten/Abweichungen

Nr	Bauteil	Schadensbeschreibung	Reparaturstatus	Reparaturkosten
1	Andere	Haftpflichtschaden		€ 4.000,00

ERGEBNISSE DER LACKSCHICHTDICKENMESSUNG

Bauteil	Lack (μm)
Lackschichtdicke Kofferraumdeckel (μm)	365,0
Pro Bauteil wurden mindestens 3 Messungen durchgeführt.	



Zustandsbericht

Berichts-Nr: 10352187
vom: 02.04.2026

- Protokoll der Fahrzeugbewertung -

» Hinweise zum Zustandsbericht

Angaben zum Auftrag und zum Bewertungsumfang:

Es wurde der Auftrag erteilt, einen Zustandsbericht über das beschriebene Fahrzeug zu erstellen.

Die Fahrzeugzustandsbewertung erfolgte auftragsgemäß auf Basis der vom Auftraggeber vorgegebenen Standards für Fahrzeugbewertungen. Die Feststellungen im Einzelfall trifft der Sachverständige aufgrund eigener Sachkunde und nach eigenem sachverständigen Ermessen.

Fahrzeug-Identifizierung:

WVGZZZ5N1PW099629

FIN abgelesen und stimmt mit Unterlagen überein

Allgemeinzustand:

Gepflegter Allgemeinzustand

Besichtigungsbedingungen:

Ausreichend

Hebebühne/Hubmittel benutzt:

Ja

Motorenlauf durchgeführt:

Ja

Fahrprobe durchgeführt:

Nein



Zustandsbericht

- Protokoll der Fahrzeugbewertung -

Berichts-Nr: 10352187
vom: 02.04.2026

» Sonstige Bemerkungen

Vorliegendes Exemplar wurde auf elektronischem Wege erzeugt. Es ist ohne Originalunterschrift gültig.



Zustandsbericht

- Protokoll der Fahrzeugbewertung -

Berichts-Nr: 10352187
vom: 02.04.2026

» Ansichtsfotos



Fahrzeugansicht - diagonal vorne links



Fahrzeugansicht - diagonal vorne rechts



Fahrzeugansicht - diagonal hinten links



Fahrzeugansicht - diagonal hinten rechts



Innenraum - Cockpit mit Laufleistung



Equipment - Bordwerkzeug



Seitenansicht - Schweller links



Seitenansicht - Schweller rechts



Fahrzeug - Typenschild/Fahrgestellnummer

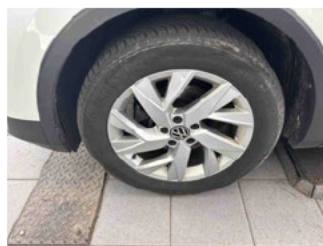

Räder - Rad montiert vorne links



Räder - Rad montiert vorne rechts

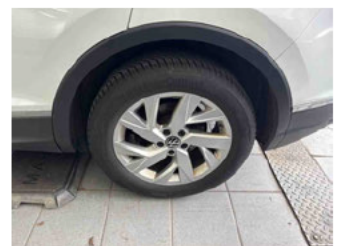

Räder - Rad montiert hinten links



Räder - Rad montiert hinten rechts



Innenraum - Mittelkonsole

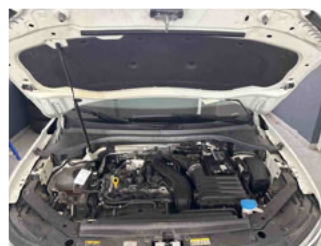

Fahrzeug - Motorraum offen

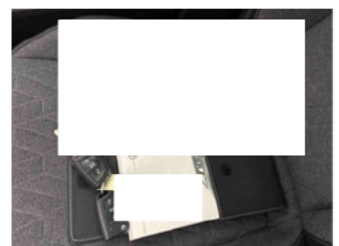

Equipment - Boardmappe/ Securitybag



Innenraum - Kofferraum

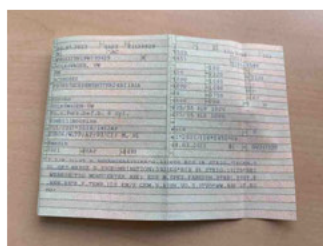

Fahrzeug - abgegebene ZB1



Equipment - Anhängerkupplung



Lackstärke Heckklappe



Zustandsbericht

- Protokoll der Fahrzeugbewertung -

Berichts-Nr: 10352187
vom: 02.04.2026



Fahrzeug - Serviceunterlagen /
Wartungsnachweis



Innenraum - vorne



Innenraum - hinten



Räder - Haltbarkeitsdatum
Tirefit



Unterbodenscan

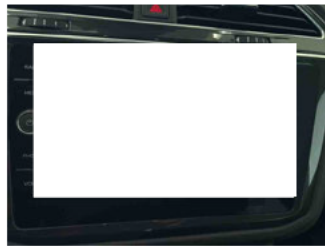

Innenraum -
Navigationsgerät/Radio

» Beschädigungsfotos

WERTMINDERNDE FAKTOREN

1 - Lenkrad - Kratzer - Smart Repair Leder



2 - Heckscheibe - Kratzer - Optische Wertminderung



3 - Reifen vorne links - Verschlissen - Ersetzen

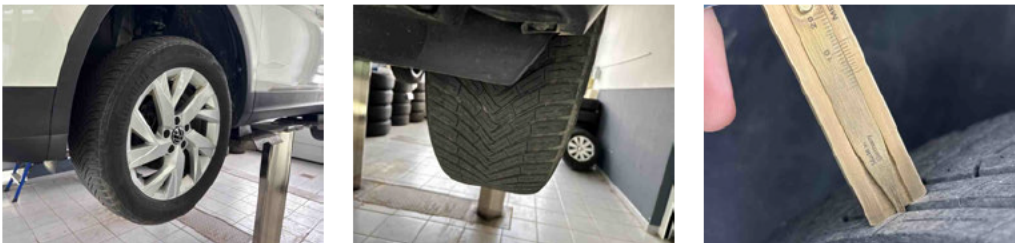

4 - Reifen vorne rechts - Verschlissen - Ersetzen



5 - HU/AU (Haupt-/Abgasuntersuchung) - Abgelaufen - Erneuern





Zustandsbericht

- Protokoll der Fahrzeugbewertung -

Berichts-Nr: 10352187
vom: 02.04.2026

6 - Spiegelkappe Aussenspiegel rechts (Oberhalb) - Instandsetzung nicht sach-/fachgerecht - Lackieren

Kommentar

Matt

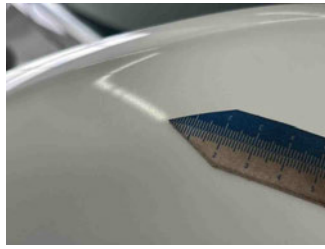

7 - Vorbereitungszeit Kleinteil-Lackierung - Lack Vorbereitung - Ausführen

8 - Motorhaube - Steinschlag - Auslegen + Polieren

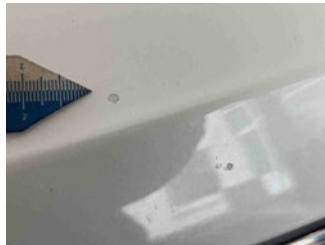

9 - Stoßfänger hinten - Kratzer - Auslegen + Polieren

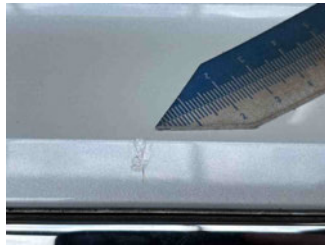

GEBRAUCHSSPUREN

1 - Tür vorne rechts - Delle(n) - Akzeptabel (Gebrauchsspur)





Zustandsbericht

- Protokoll der Fahrzeugbewertung -

Berichts-Nr: 10352187
vom: 02.04.2026

2 - Dach - Delle(n) - Akzeptabel (Gebrauchsspur)

