

## » Übersicht

**Auftrags-Nr:** 1002333824  
**Besichtigt am:** 26.02.2026 15:27  
**Berichts-Nr:** 10125931  
**FIN:** WVVZZZAWZPU007472



Fahrzeugansicht - diagonal  
vorne links



Fahrzeugansicht - diagonal  
hinten rechts



Innenraum - Cockpit mit  
Laufleistung

## » Fahrzeugdaten

<b>Fahrzeugkategorie:</b>	Personenkraftwagen
<b>Fahrzeugart:</b>	Limousine
<b>Hersteller:</b>	Volkswagen
<b>Modell:</b>	Polo
<b>HSN / TSN:</b>	0603 / CDS
<b>Erstzulassungsdatum:</b>	16.11.2022
<b>Laufleistung:</b>	35.889 km
<b>Nachweis Kilometerstand:</b>	Abgelesen
<b>Farbe:</b>	Ascot Grey
<b>Farbe Dach:</b>	Ascot Grey
<b>Antriebsart:</b>	Frontantrieb
<b>Motorisierung/Kraftstoff:</b>	Benzin
<b>Hubraum:</b>	1.000 ccm
<b>Leistung:</b>	70 kW (96 PS)
<b>Fahrzeuglänge:</b>	
<b>Fahrzeughöhe:</b>	
<b>Fahrzeugbreite:</b>	
<b>Zulässiges Gesamtgewicht:</b>	
<b>Radstand:</b>	
<b>Anzahl Achsen:</b>	2
<b>Zylinder:</b>	3
<b>Schadstoffklasse:</b>	Euro 6
<b>Anzahl Türen:</b>	4
<b>Anzahl Sitze:</b>	5
<b>Getriebe:</b>	Schaltgetriebe 5-Gang
<b>Polsterart:</b>	Stoff
<b>Interieurfarbe:</b>	Titanschwarz/Titanschwarz/Schwarz/ Ceramique
<b>Anzahl vorhandene Schlüssel:</b>	2

## » Dokumente & Wartung

<b>Nächste HU:</b>	01.2028
<b>Zulassungsbescheinigung (ZBT1 Original) vorhanden:</b>	Ja
<b>Zulassungsbescheinigung entgegengenommen:</b>	Ja
<b>Kennzeichen entgegengenommen:</b>	Keine
<b>Wartungsheft:</b>	Digital
<b>Wartungsnachweis:</b>	Nicht prüfbar
<b>Datum der letzten Wartung:</b>	
<b>Km-Stand bei letzter Wartung:</b>	

## » Fahrzeugausstattung

2 USB-C-Schnittstellen vorn, 2 USB-C-Ladebuchsen an der Mittelkonsole hinten	Einton-Signalhorn
3 Kopfstützen hinten	Elektronisches Stabilisierungsprogramm mit Gegenlenkunterstützung, ABS, ASR, EDS und MSR
3-Zylinder-Ottomotor 1,0 l	Entfall des Schriftzugs für die Motorbezeichnung auf der Gepäckraumklappe
3-Zylinder-Ottomotor 1,0 l TSI, 70 kW	Fahrlichtschaltung automatisch, mit "Coming home"- und "Leaving home"-Funktion
4 Lautsprecher	Fahrzeuge mit besonderen Produktaufwertungsmaßnahmen
4 Stahlräder 5,5 J x 15	Fahrzeugklassen-Differenzierung -2G0- für Bauzustand Europa
4 Türen	Federbereich 04 nur Einbausteuerung keine Bedarfsprognose
5-Gang-Schaltgetriebe	Fensterheber elektrisch
Abgasendrohr hinten (Standard)	Fertigungsablauf Süd-Afrika
Abgasnorm EU6 AP	Frischlufansaugung mit Aktivkohlefilter
Ablagetaschen an den Rückseiten der Vordersitze	Frontantrieb
Airbag für Fahrer und Beifahrer, mit Beifahrerairbag-Deaktivierung	Frontscheibe in Verbundsicherheitsglas, wärmedämmend
Aktivkohlebehälter (EVAP)	Fußgänger- und Radfahrererkennung
Antenne für FM-Empfang	Fußhebelwerk "Standard"
App-Connect	Ganzjahresreifen 185/65 R 15
Außenspiegel auf Fahrerseite asphärisch	Gepäckraumabdeckung
Außenspiegel elektrisch einstell-, anklapp- und beheizbar, mit Beifahrerspiegelabsenkung	Gepäckraumbeleuchtung
Außenspiegel rechts, konvex	Gepäckraumboden
Außenspiegelgehäuse und Türgriffe in Wagenfarbe	Geschwindigkeitsbegrenzer
Batterie 320A (49Ah)	Gewichtsbereich 8 nur Einbausteuerung keine Bedarfsprognose
Batterie/Generator Kapazität Standard	Handbremshebelgriff in Leder
Bauteilesatz ohne länderspezifische Bauvorschrift	Heckscheibenwischer mit Intervallschaltung
Beifahrersitzlehne nicht umklappbar	Hinterachse "Standard"
Berganfahrassistent	Innenleuchten mit Abschaltverzögerung und Dimmfunktion, 2 Leseleuchten vorn und 2 hinten
Betriebserlaubnis Nachtrag	Innenspiegel abblendbar
Bordbuchhalterung unter dem linken Vordersitz	Instrumententafel geschäumt
Bordliteratur in Deutsch (Deutschland)	ISOFIX-Halteösen für Kindersitze auf den äußeren Rücksitzen sowie auf dem Beifahrersitz, i-Size-kompatibel
Chrom-Paket	Kältemittel R1234yf
Dachhimmel in Ceramic	Kein Sonderfahrzeug, Standard-Ausführung
Dämpfung hinten	Keine Aktionsausführung
Dämpfung vorn	Kennzeichenträger vorn und hinten (ECE)
Dekoreinlagen "Lave Stone Black" für Instrumententafel und Türverkleidungen vorn	Klimaanlage mit Aktiv-Kombifilter
Digital Cockpit, mehrfarbig, verschiedene Info-Profile wählbar	Kombi-Instrument mit elektronischem Tachometer, Kilometer- und Tageskilometerzähler, Drehzahlmesser
Digitaler Radioempfang DAB+	Kopfairbags vorn und hinten, Seitenairbags vorn, Center-Airbag
Drehstromgenerator 140 A	Kraftstoffsystem Otto-Einspritzer
Dreipunkt-Automatiksicherheitsgurt für mittleren Rücksitzplatz	Kurzheck
Dreipunkt-Automatiksicherheitsgurte mit Gurtstraffer für die äußeren Rücksitzplätze	Landesverkaufsprogramm Deutschland
Dreipunkt-Automatiksicherheitsgurte vorn mit Höheneinstellung und Gurtstraffer	LED-Rückleuchten
Einparkhilfe - Warnsignale bei Hindernissen im Front- und Heckbereich	

LED-Scheinwerfer mit LED-Tagfahrlicht	Ohne Wärmespeicher/Zusatzheizung
Lenksäule mit Höhen- und Längseinstellung	Ohne zus. Leuchten (Beleuchtungen innen)
Leuchtweitenregulierung	Ohne zus. Triebwerks-Unterschutz
Life	Ohne Zusatz-/Standheizung
Linkslenker	Ohne zusätzliche Bereifung
Make-up-Spiegel beleuchtet in den Sonnenblenden	Online-Dienst, mit OCU, ohne Head Unit Codierung, ohne WFS-Verbund
Mittelarmlehne vorn längseinstellbar, mit Ablagebox	Radio "Composition"
Modul Boden hinten Ausführung 1	Radschrauben Standard
Müdigkeitserkennung	Radstand
Multifunktionskamera	Radvollblenden
Multifunktionslenkrad in Leder	Rechtsverkehr
Nebelschlussleuchte, Rechtsverkehr	Regionscode " ECE " für Radio
Nicht Heissland	Reifen ohne Festlegung der Reifenmarke
Nichtraucherausführung - Ablagefach und 12-V-Steckdose vorn	Reifenkontrollanzeige
Normalsitze vorn	Rücksitzbank ungeteilt, Lehne asymmetrisch geteilt umklappbar
Notbremsassistent "Front Assist"	Schaltgetriebe MQ200
Notruf-Service; keine Registrierung notwendig, Dienst ist bei Auslieferung aktiviert	Schalthebelknauf in Leder
Ohne 2. Batterie	Scheibenbremsen vorn (Geomet D)
Ohne alternativ-Antriebssystem	Scheibenwischer-Intervallschaltung mit Lichtsensor
Ohne Ambientebeleuchtung außen	Seitenscheiben hinten und Heckscheibe abgedunkelt
Ohne Anhängervorrichtung	Serienkraftstoff-Erstbefüllung
Ohne Aufkleber und Embleme	Serviceanzeige 30000 km oder 2 Jahre ( flexibel )
Ohne beheizbare Scheibenwaschdüsen	Servolenkung
Ohne besondere Karosseriemaßnahmen	Sicherheitsoptimierte Kopfstützen vorn
Ohne Bordwerkzeug und Wagenheber	Sitzmittelbahnen der Vordersitze und der äußeren Rücksitzplätze in Stoff "Life"
Ohne Dacheinsatz (Volldach)	Spezielles Typschild für EG für M1-Pkw
Ohne Differenzialsperre	Spurhalteassistent "Lane Assist"
Ohne Dynamic Drive Control	Stabilisator vorn
Ohne ECO-Funktion	Standard-Klimazonen
Ohne erweitertem Sicherheitssystem	Start-Stopp-System mit Bremsenergie-Rückgewinnung
Ohne Folienbeklebung	Stoßfänger in Wagenfarbe, Kühlergrill mit Chromleiste
Ohne Innenleuchte im Fußraum	Telefonschnittstelle
Ohne Kamerasysteme/Umfeldsensorik	Textilfußmatten vorn und hinten
Ohne Lendenwirbelstütze in den Sitzlehnen	Tire Mobility Set: 12-Volt-Kompressor und Reifendichtmittel
Ohne Lichtassistent	Trägerfrequenz 433,92 bis 434,42 MHz
Ohne Navigationsgerät	Transportschutzfolie (Mindestschutz) mit zus. Transportschutzmaßnahmen
Ohne Nebelscheinwerfer	Trommelbremsen hinten
Ohne Scheinwerferreinigungsanlage	Tür und Seitenverkleidung
Ohne Sprachsteuerung	Typrüfland Deutschland
Ohne Spurwechselassistent	Überführungsausrüstung,-nasse Grenze
Ohne Trittschutzfolie für Türeinstieg	Überhang hinten, kurz
Ohne Verkehrszeichenerkennung	Verbandtasche, Warndreieck und Warnweste

Version Standard

Vorbereitet für "We Connect" und "We Connect Plus"

Vordersitze beheizbar

Vordersitze mit Höheneinstellung

Warnleuchte für Waschwasserstand

Warnton und -leuchte für nicht angelegte Gurte vorn und hinten

Wartungsintervallverlängerung

Wegfahrsperre elektronisch

Zentralverriegelung ohne Safe-Sicherung, mit  
Funkfernbedienung und 2 Funkklappschlüsseln

## » Bereifung

### MONTIERTE BEREIFUNG

Hersteller	Ort	Position	Typ	Felge	Dimension	Profiltiefe
Vredestein	Vorne	Links	Ganzjahresreifen	Stahl	185/65 R 15 88 V	5,0 mm
Vredestein	Vorne	Rechts	Ganzjahresreifen	Stahl	185/65 R 15 88 V	5,0 mm
Vredestein	Hinten	Links	Ganzjahresreifen	Stahl	185/65 R 15 88 V	7,0 mm
Vredestein	Hinten	Rechts	Ganzjahresreifen	Stahl	185/65 R 15 88 V	7,0 mm

Reifen zulässig: Ja

Reifen verkehrssicher: Ja

### ERSATZ-/NOTRAD & ZUBEHÖR

Tirefit vorhanden: Ja

Tirefit Ablaufdatum: 05.2026

Kompressor vorhanden: Ja

**» Wertmindernde Faktoren**

<b>Nr</b>	<b>Bauteil</b>	<b>Schadensbeschreibung</b>	<b>Reparaturempfehlung</b>
1	Tür vorne links	Delle(n)	Kaltdrücken
2	Dach	Delle(n)	Kaltdrücken
3	Seitenwand hinten links	Delle(n)	Kaltdrücken
4	Kabel und Schläuche	Beschädigt	Ersetzen

**» Gebrauchsspuren**

<b>Nr</b>	<b>Bauteil</b>	<b>Schadensbeschreibung</b>	<b>Reparaturempfehlung</b>
1	Stoßfänger vorne	Kratzer	Akzeptabel (Gebrauchsspur)
2	Stoßfänger hinten	Kratzer	Akzeptabel (Gebrauchsspur)
3	Radzierblende vorne links	Kratzer	Akzeptabel (Gebrauchsspur)

## » Merkantile Wertminderung

Vorschäden bekannt:	Ja
Vorschäden feststellbar:	Nein
Nachlackierungen vorhanden:	Ja
Nachlackierungen professionell ausgeführt:	Ja
Lackschichtdickenmessung durchgeführt:	Ja - mit Auffälligkeiten/Abweichungen

Nr	Bauteil	Schadensbeschreibung	Reparaturstatus	Reparaturkosten
1	Andere	Haftpflichtschaden		€ 10.242,41
2	Andere	Haftpflichtschaden		€ 12.188,47
			<b>Summe (ohne MwSt.):</b>	<b>€ 22.430,88</b>

### ERGEBNISSE DER LACKSCHICHTDICKENMESSUNG

Bauteil	Lack (µm)
Lackschichtdicke Seitenwand hinten links (µm)	371,0

Pro Bauteil wurden mindestens 3 Messungen durchgeführt.

## » Hinweise zum Zustandsbericht

**Angaben zum Auftrag und zum Bewertungsumfang:**

Es wurde der Auftrag erteilt, einen Zustandsbericht über das beschriebene Fahrzeug zu erstellen.

Die Fahrzeugzustandsbewertung erfolgte auftragsgemäß auf Basis der vom Auftraggeber vorgegebenen Standards für Fahrzeugbewertungen. Die Feststellungen im Einzelfall trifft der Sachverständige aufgrund eigener Sachkunde und nach eigenem sachverständigen Ermessen.

**Fahrzeug-Identifizierung:**

WVWZZZAWZPU007472

FIN abgelesen und stimmt mit Unterlagen überein

**Allgemeinzustand:**

Gepflegter Allgemeinzustand

**Besichtigungsbedingungen:**

Ausreichend

**Hebebühne/Hubmittel benutzt:**

Ja

**Motorenlauf durchgeführt:**

Ja

**Fahrprobe durchgeführt:**

Ja

## » Sonstige Bemerkungen

Vorliegendes Exemplar wurde auf elektronischem Wege erzeugt. Es ist ohne Originalunterschrift gültig.

## » Ansichtsfotos



Fahrzeugansicht - diagonal vorne links



Fahrzeugansicht - diagonal vorne rechts



Fahrzeugansicht - diagonal hinten links

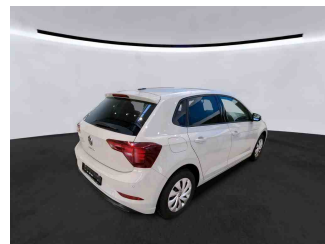

Fahrzeugansicht - diagonal hinten rechts

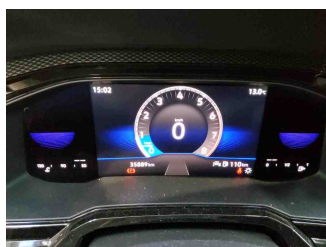

Innenraum - Cockpit mit Laufleistung



Seitenansicht - Schweller links

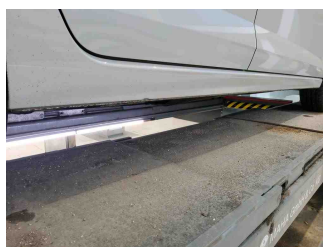

Seitenansicht - Schweller rechts



Fahrzeug - Typenschild/Fahrgestellnummer

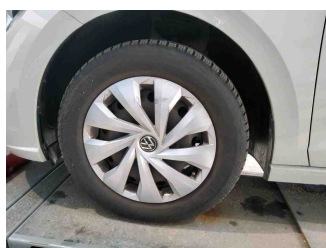

Räder - Rad montiert vorne links

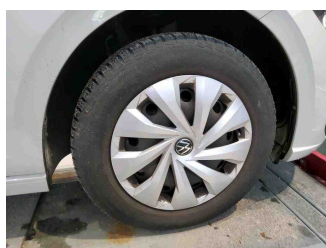

Räder - Rad montiert vorne rechts

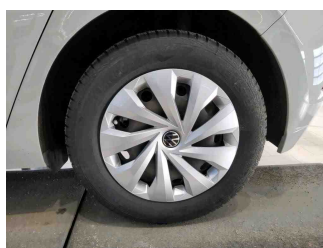

Räder - Rad montiert hinten links

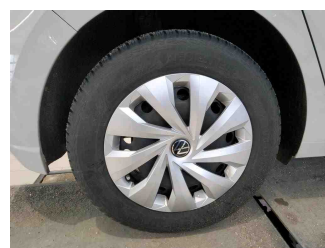

Räder - Rad montiert hinten rechts



Innenraum - Mittelkonsole



Fahrzeug - Motorraum offen

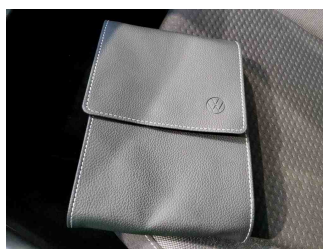

Equipment - Boardmappe/ Securitybag



Innenraum - Kofferraum

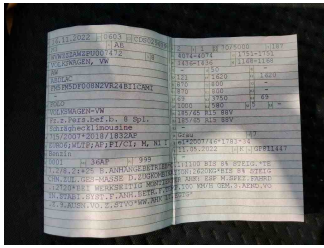

Fahrzeug - abgegebene ZB1



Lackstärke Seitenwand hinten links



Fahrzeug - Serviceunterlagen / Wartungsnachweis

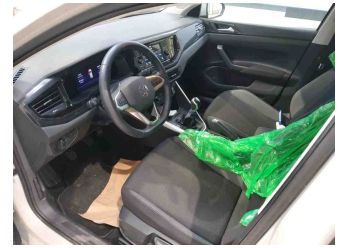

Innenraum - vorne

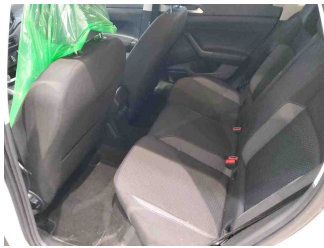

Innenraum - hinten



Räder - Haltbarkeitsdatum Tirefit



Innenraum - Navigationsgerät/Radio

## » Beschädigungsfotos

### WERTMINDERNDE FAKTOREN

#### 1 - Tür vorne links - Delle(n) - Kaltdrücken

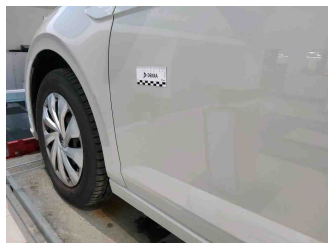

#### 2 - Dach - Delle(n) - Kaltdrücken

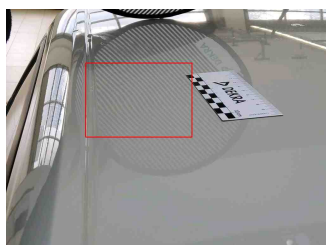
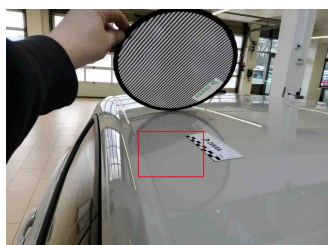

#### 3 - Seitenwand hinten links - Delle(n) - Kaltdrücken



#### 4 - Kabel und Schläuche - Beschädigt - Ersetzen

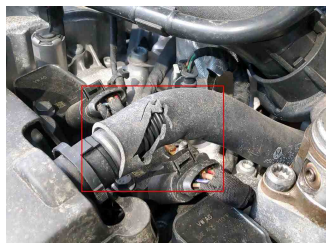
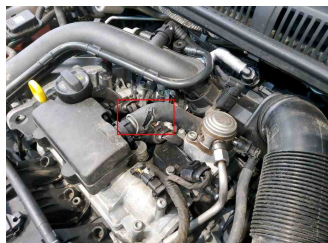

## GEBRAUCHSSPUREN

1 - Stoßfänger vorne - Kratzer - Akzeptabel (Gebrauchsspur)



2 - Stoßfänger hinten - Kratzer - Akzeptabel (Gebrauchsspur)



3 - Radzierblende vorne links - Kratzer - Akzeptabel (Gebrauchsspur)

