



20 de octubre de 2025

<b>NUMERO DE EXPEDIENTE :</b>			
<b>TIPO DE ORDEN DE SERVICIO</b>			
<b>VERIFICACION</b>	<b>PÉRDIDA TOTAL</b>	<b>✓ TASACION</b>	
<b>DATOS DEL VEHICULO</b>			
<b>MATRICULA</b>		<b>COLOR</b>	BLANCO-BRILLO BARNIZADOS
<b>MARCA Y MODELO</b>	CITROËN - BERLINGO VAN TALLA M BLUE	<b>FECHA 1ª MATRICULACION</b>	21/09/2021
<b>VIN</b>		<b>KILOMETROS</b>	198.089
<b>TIPO VEHICULO</b>	FURGONETA	<b>FECHA ULTIMA ITV</b>	
<b>DATOS DEL EXPEDIENTE</b>			
<b>CONCESIONARIO</b>			
<b>DIRECCION</b>			
<b>LOCALIDAD</b>			
<b>FECHA PERITACION</b>	24/09/2025		



## 1. FOTOGRAFÍAS Y ANEXOS:



CUADRO DE MANDO



Foto daños externos 1



Foto daños externos 1



Foto daños externos 1



Foto daños externos 1



Foto daños externos 1



Foto daños externos 1



Foto daños externos 1

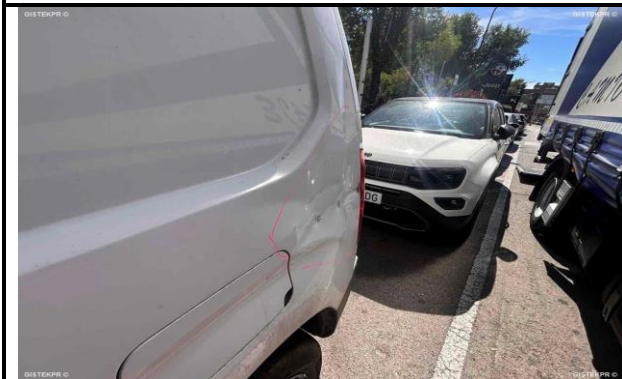

Foto daños externos 1



Foto daños externos 1



Foto daños externos 1



Foto daños externos 1



# Fopertek

PART OF  GROUP



Foto daños externos 1



Foto daños externos 1



Foto daños externos 1



FASTRAS\_FOTOS ASIENTOS TRASEROS



FTRAS\_FOTOS TRASERA



FESD\_FOTOS EXT SIN DAÑOS 4



FESD\_FOTOS EXT SIN DAÑOS 1



FDEL\_FOTOS DELANTERA



# Fopertek

PART OF **CD** GROUP

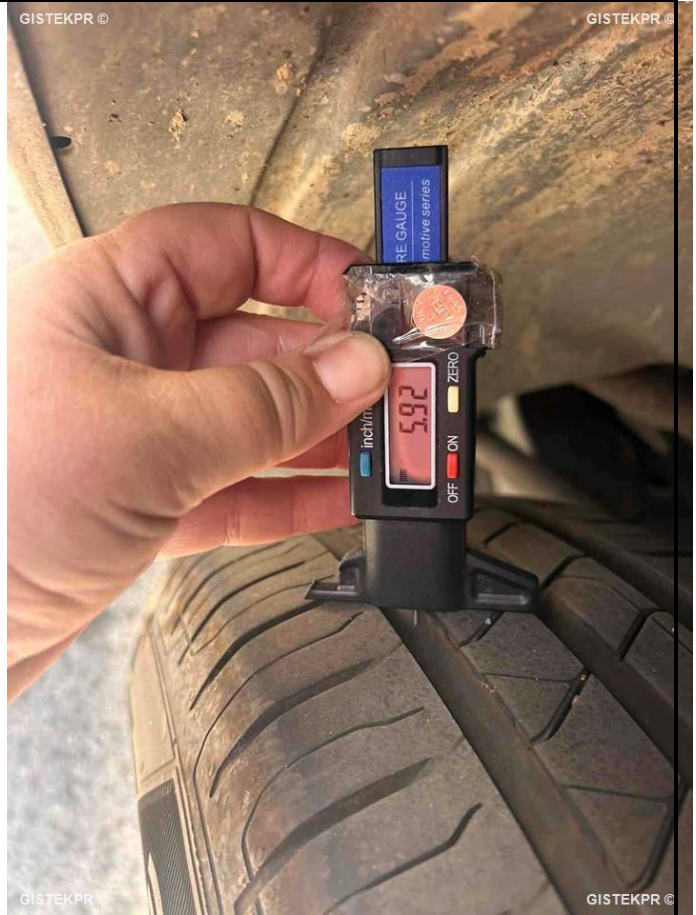

FLLAN\_FOTOS LLANTAS

FESD\_FOTOS EXT SIN DAÑOS

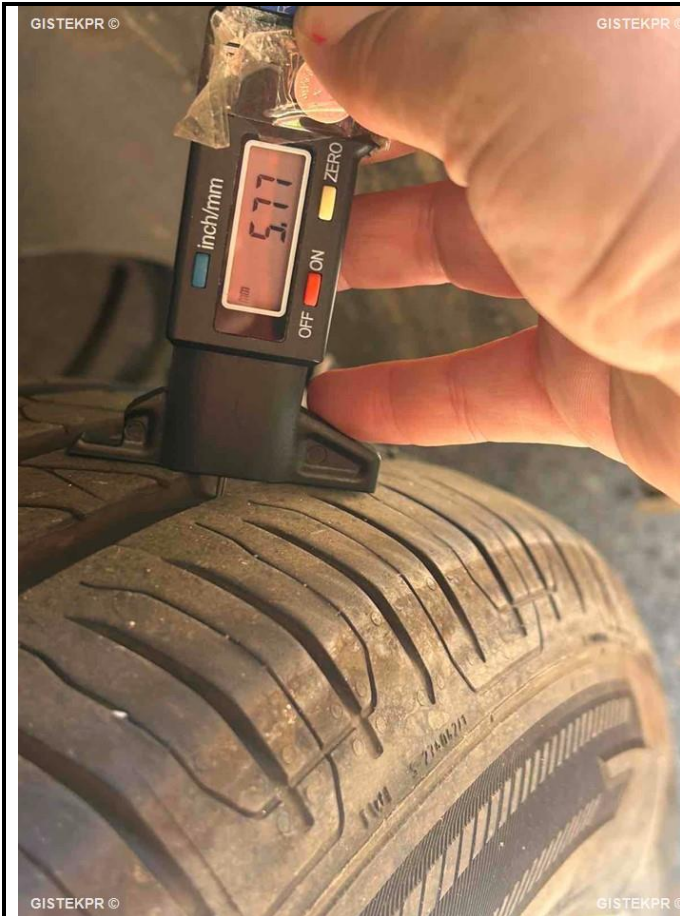

FESD\_FOTOS EXT SIN DAÑOS 2

FESD\_FOTOS EXT SIN DAÑOS 3



FESD\_FOTOS EXT SIN DAÑOS 6

FMLTRO\_FOTOS MALETERO



FESD\_FOTOS EXT SIN DAÑOS 7

FESD\_FOTOS EXT SIN DAÑOS 5



**FASDEL\_FOTOS ASIENTOS DELANTEROS**



**FSALP\_FOTOS SALPICADERO**



**FFLTI\_FOTOS FRONTO LATERAL IZQUIERDA**



**FFLTD\_FOTOS FRONTO LATERAL DERECHA**



**FLTD\_FOTOS LATERAL DERECHA**

**FESD\_FOTOS EXT SIN DAÑOS 8**

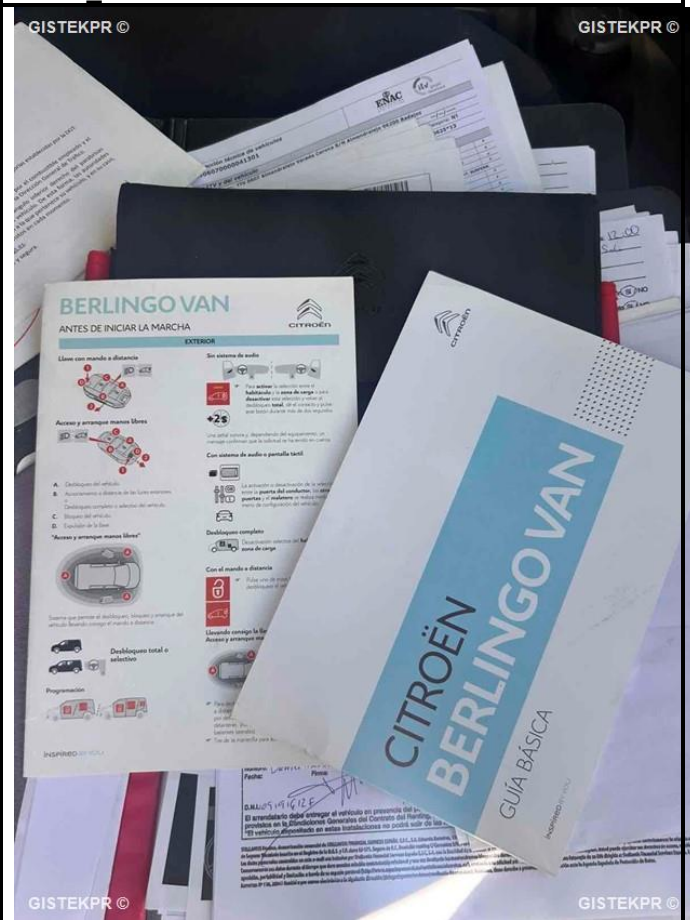

**FTLTI\_FOTOS TRASERA LATERAL IZQUIERDA**

**Foto documentación 1**



Foto documentación 1



Foto documentación 1

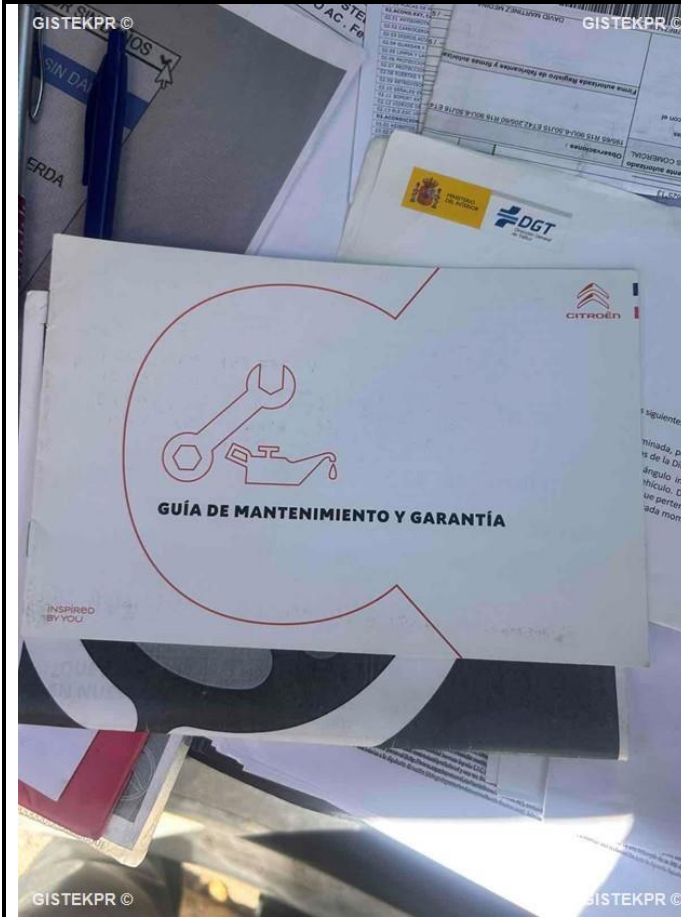

Foto documentación 1

Foto documentación 1

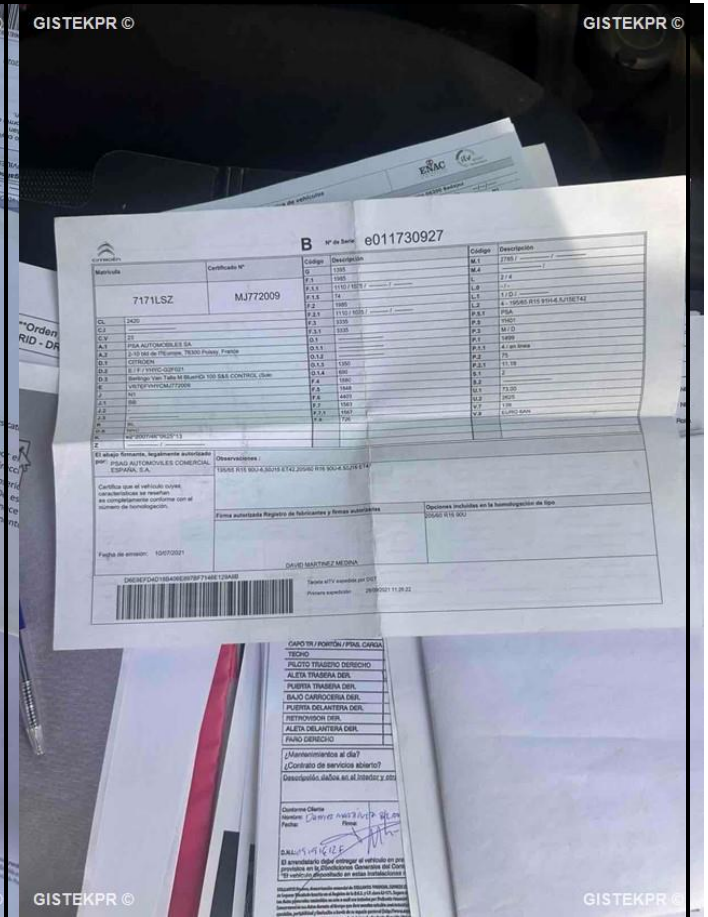

GISTEKPR ©

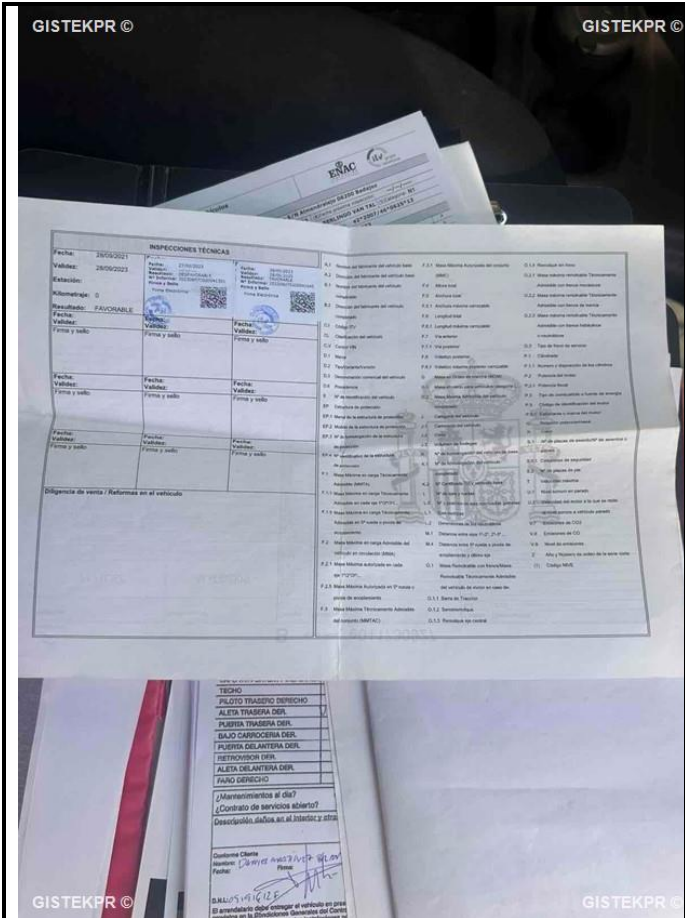
ENAC INSPECCIÓN

itv grupo itevbasa

Perit: 24/09/2025

07.02 VOLANTE, COL.DIRECC.	A
07.03 CAJA DE DIRECCION	A
07.04 TIMONERIA Y ROTULAS	A
07.05 SERVODIRECCION	A
<b>08.EJES, RUEDAS, NEUMÁT. SUSPENS.</b>	
08.01 EJES	A
08.02 RUEDAS	A
08.03 NEUMÁTICOS	A
08.04 SUSPENSION	A
<b>09.MOTOR Y TRANSMISION</b>	
09.01 ESTAD.GENERAL MOTOR	A
09.02 SISTEMA ALIMENTACION	A
09.03 SISTEMA DE ESCAPE	A
09.04 TRASMISION	A
09.05 VEH.UTIL.GAS CARBUR.	N/A
<b>10.OTROS</b>	
10.01 TRANS.MER.PELIGROSAS	N/A
10.02 TRANS.MER.PERECEDERA	N/A
10.03 TRANS.ESCOLAR Y MEN.	N/A
10.04 TACOGRAFO	N/A
10.05 LIMITAC. VELOCIDAD	N/A
10.06 REFORMAS NO AUTORIZ.	A
07.06	A

GISTEKPR ©

Foto documentación 1

GISTEKPR ©

Perit: 24/09/2025

Marca / Modelo BERLINO VAN TALLA M BLUEHDI 100 S&S

Matrícula Q893390

Basidor 65360

Contrato 354424588

Fecha 21/09/2025

Ciudad Itevebas

Concesión GREGORI & YR

Dirección DOCTOR ERVEDOSA 2

C.P. 46100

Documentos 020123 que se anexas...

A	7171LSZ	E	
B		F.1	1985
H		F.2	1985
I	28-09-2021	G	1395
(I.1)	28-09-2021	K	E2*200746*0625*13
(I.2)	MADRID	P.1	1499
C.1.1		P.2	75.0
C.1.2		P.3	DIESEL
C.1.3		Q	
C.4	D6E9EFD4D18B406E897BF7146E129A8B	S.1	2
D.1	CITROEN	S.2	
D.2	EFFFFYC-G2F021	OBSERVACIONES: Documento válido si acompaña ITV en vigor Próxima ITV: 28-09-2023	
D.3	BERLINGO VAN TALLA M BLUEHDI 100 S&S		
(D.4)	PARTICULAR - SIN ESPECIFICAR		

GISTEKPR ©

Foto documentación 1

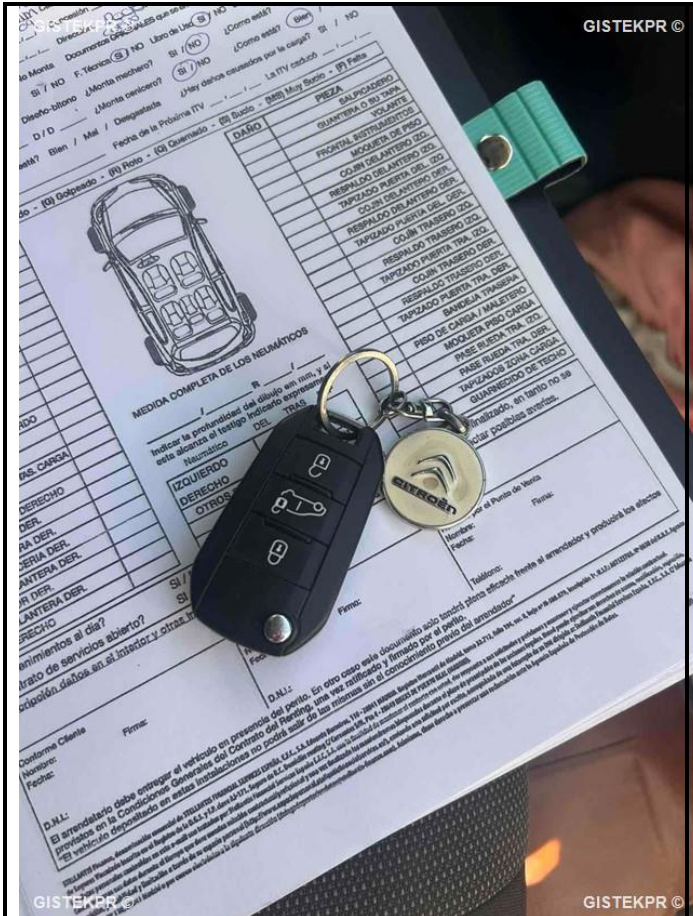

Foto documentación 1

