



Zustandsbericht

Angaben zum Fahrzeug

Hersteller / Modell	e. GO Life 60 Next	Fahrgestellnummer	WNAF1ADE9NA000329
Erstzulassung	22.06.2022	Laufleistung (abgelesen)	33.966 km
HSN/TSN	2216 / AAA 00000	Kraftstoffart / Zylinder	Elektro / 0
Fahrzeugart	PKW Limousine	Antriebsart	Heckantrieb
Schadstoffklasse		Getriebe / Anzahl Gänge	Direktantrieb
Farbe	Weiß Uni	Besichtigungszustand	ausreichend
Leistung / Hubraum	29 kW / 0 ccm	Nächste HU	06/2027
Wartungsheft / Nachweis	vorhanden / unvollständig	Restlauf bis Service	13.000 km
Letzte Wartung	06/2025 bei 26.704 km	Polsterart	Stoff
Vorschaden	Keine Feststellbar	Polsterfarbe	Anthrazit-Schwarz
Nachlackierung	Keine Feststellbar	zul. Gesamtgewicht	kg
Dokumente	ZB vorhanden	Anzahl Halter	unbekannt
Schlüssel soll/list	2/2	Anzahl Sitze / Türen	4 / 3
Vertragsnummer	50138008	Re-Import	

Zustandsbericht

Hauptbereifung

Achse	Reifengröße	Reifentyp	Hersteller	Profiltiefe	Verkehrstauglichkeit
1	205/50 R17 93W	Ganzjahresreifen auf Leichtmetall	Maxxis	5mm / 5mm	i.O.
2	205/50 R17 93W	Ganzjahresreifen auf Leichtmetall	Maxxis	4mm / 4mm	i.O.

Legende: Profiltiefenangabe für Reifen links an erster Stelle, für Reifen rechts an zweiter Stelle der Achse

Ersatz

Typ	Reifengröße	Reifentyp	Hersteller	Profiltiefe	Ablaufdatum
Tirefit					11/2027

Ausstattung

Serienausstattung

Bezeichnung
12 V Steckdose
Ablagenpaket - separates Fach in Türtasche - 2x Cupholder
Airbag Fahrer-, Beifahrer- und Seitenairbag
Akustisches Warnsystem zum Schutz von Verkehrsteilnehmern (AVAS)
Anti-Blockier-System (ABS) mit integriertem, hydraulischen Bremsassistent
Außenspiegel beheizbar - elektrisch einstell- und manuell einklappbar
Beheizbare Heck- und Frontscheibe
Berganfahrhilfe (Hill-Start-Assist)
Bremsleuchte, dritte



Bezeichnung
e.GO Infotainmentsystem mit DAB+ Radio, Apple CarPlay, Android Auto und Bluetooth Freisprecheinrichtung
Elektronisches Stabilitäts-Programm (ESP) mit Antischlupfregelung (ASR)
Energierückgewinnung durch Rekuperation
Fahrwerk: Fahrmodi "ECO", "COMFORT" und "SPORT"
Fenster rahmenlose
Fensterheber elektrisch mit Absenkautomatik auf der Fahrerseite
Frischluft- und Umluftsystem mit 5-stufigem Gebläse
Gepäckraumboden inkl. Sortierhilfe unter dem Gepäckraumboden, in der bspw. das Ladekabel seinen Platz findet
Geschwindigkeitswarner
Getriebe: 1-Gang Direktantrieb
Große offene Ablage
Heizung
ISO-Fix Kindersitzbefestigung für Beifahrersitz und hintere Sitze
Klimaautomatik
Komfort-Scheibenwischfunktion mit Regensensor
Kopfstützen, hinten
Kopfstützen, vorne
Ladekabel für öffentliche Ladestationen oder Haushaltssteckdosen
LED- Hauptscheinwerfer
Leichte und robuste Kunststoff-Außenhaut
Lenkrad im 3-Speichen-Design höhen- und weitenverstellbar
Lichtautomatik durch Lichtsensor inkl. Coming-Home und Leaving-Home Lichtfunktion
Lithium-Ionen Batterie mit 8 Jahren Garantie bei 70 % Restkapazität
Nebelscheinwerfer
Notrufsystem eCall
Parkassistentz vorne und hinten
Reifendruckkontrollsystem aktiv
Räder: 17" Design Leichtmetallräder mit Allwetterreifen
Servolenkung elektrisch
Sitze: 2 Sitzplätze im Fond mit vollständig und einzeln umklappbaren Lehnen
Sitze: Manuell verstellbare Sitze für Fahrer und Beifahrer (Sitzlängsrichtung und Lehnenneigung)
Sitze: Sitzheizung für Fahrer und Beifahrer
Sitze: Umklappbare Beifahrersitzlehne zum Transport langer Gegenstände
Sonnenblende mit Spiegel für Fahrer und Beifahrer
Tagfahrlicht
Zentralverriegelung mit Funkfernbedienung, optischer Verriegelungsrückmeldung und Wegfahrsperr

Wertmindernde Faktoren

Nr.	Bauteilgruppe	Beschreibung
1	Rad/Reifen	Drucksensor (Folgekosten möglich) - leuchtet - befunden ggf. instandsetzen
2	Unterlagen	Serviceheft (Intervall überzogen, fällig nach 12 Monaten) - entspricht nicht den Leasingvorgaben - Wertminderung



Gebrauchsspuren

Nr.	Bauteilgruppe	Beschreibung
		Das Fahrzeug weist dem Alter und Einsatzzweck entsprechende Gebrauchsspuren auf.

Festgestellte Nachlackierungen

Nr.	Ort	Wertminderung
	Keine feststellbar	

Der Verschleißzustand sowie evtl. Schäden an der Bereifung sind wertmäßig berücksichtigt.

Bemerkungen

Ausstattungsliste ohne Gewähr.

Hinweise zum Gutachten

Angaben zum Auftrag und zum Begutachtungsumfang:

Es wurde der Auftrag erteilt, eine Fahrzeugbewertung über das beschriebene Fahrzeug zu erstellen.

Fahrzeug-Identifizierung:

- Die Fahrzeug-Identifizierungsnummer (FIN) wurde am Fahrzeug abgelesen und die Übereinstimmung im Verlauf der Besichtigung durch den Unterzeichner mit den vorgelegten Unterlagen festgestellt.

Besichtigungsbedingungen:

- Die Besichtigungsbedingungen waren zur Beurteilung des Fahrzeuges ausreichend.
- Zur Untersuchung des Fahrzeuges standen Hubmittel bzw. eine Grube zur Verfügung.

Probefahrt / Probelauf von Motor und Aggregaten:

- Es wurde eine kurze Bewegungs- und Rangierfahrt auf dem Betriebsgelände durchgeführt.
- Ein Probelauf des Motors war nicht möglich.

Vorschäden:

- Am Fahrzeug konnten augenscheinlich keine reparierten Vorschäden festgestellt werden.

Weitere Hinweise und Feststellungen:

- Die getroffene Feststellung beinhalten weder eine Fahrzeugabnahme im Sinne der StVZO, noch im Sinne des Gewährleistungsrechtes.
- Werden Schäden oder Mängel welche erst im Rahmen von Zerlege-/ Diagnosearbeiten oder durch erweiterte Kenntnisse festgestellt, sowie durch verschwiegene Mängel oder arglistige Täuschung hervorgerufen, wird um sofortige Benachrichtigung des Sachverständigen gebeten.
Eine Nachbesichtigung des Fahrzeuges zur Feststellung des Umfanges der Reparaturverlängerung und damit verbundenen Kostenausweitung wird in diesem Fall durch den Sachverständigen umgehend durchgeführt. Die für die Schadenerweiterung ursächlichen Altteile sind bis zur Nachbesichtigung durch den Sachverständigen aufzubewahren.

Übersichtsfotos



Abbildung 2: Schräg vorne



Abbildung 3: Schräg hinten



Abbildung 4: Schräg hinten



Abbildung 5: Laderaum



Abbildung 6: Motorraum



Abbildung 7: FIN



Abbildung 8: Innenraum vorne



Abbildung 9: Kombiinstrument



Abbildung 10: Laufleistung



Abbildung 11: Instrumententafel



Abbildung 12: Zulassungsdocument(e)



Abbildung 13: Innenraum hinten

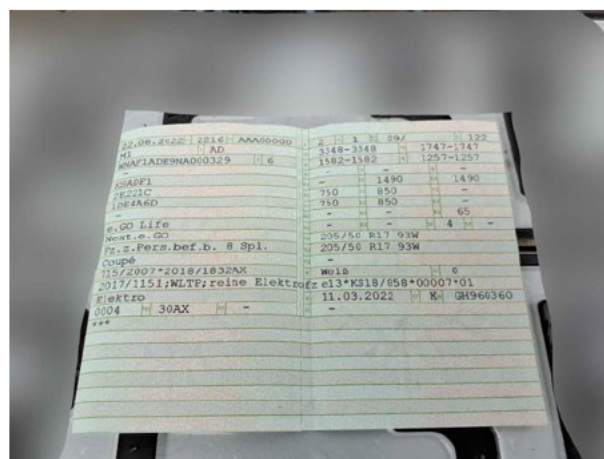

Abbildung 14: Montierte Bereifung



Abbildung 15: Ladebuchse/Tankstutzen



Abbildung 16: Sonstiges



Abbildung 17: Sonstiges

Beschädigungsfotos

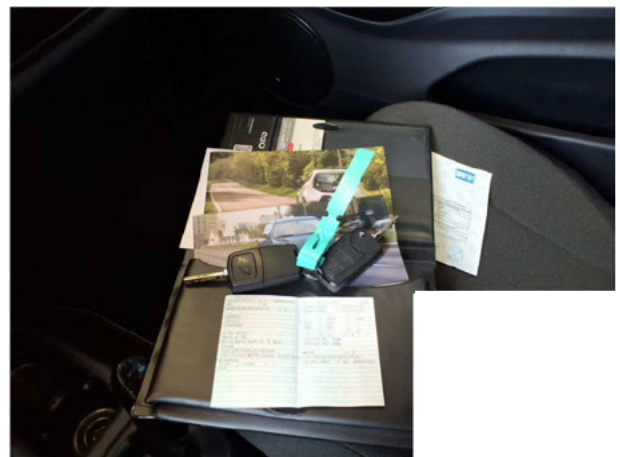

Beschädigung #1: Rad/Reifen: Drucksensor (Folgekosten möglich) - leuchtet - befunden ggf. instandsetzen

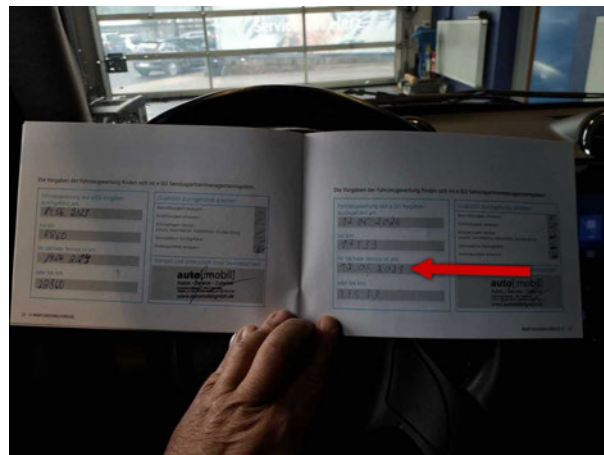

Beschädigung #2: Unterlagen: Serviceheft (Intervall überzogen, fällig nach 12 Monaten) - entspricht nicht den Leasingvorgaben -

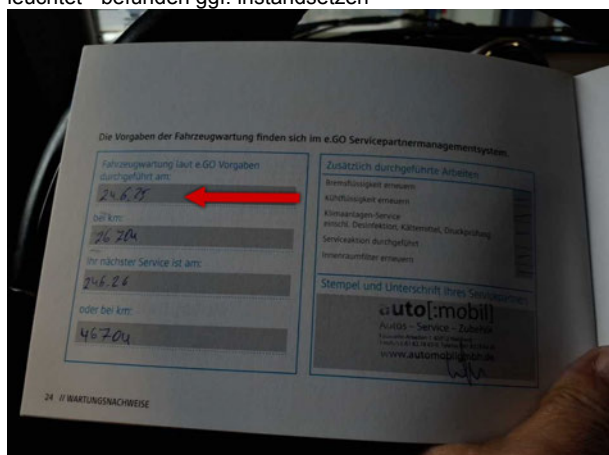

Beschädigung #2: Unterlagen: Serviceheft (Intervall überzogen, fällig nach 12 Monaten) - entspricht nicht den Leasingvorgaben -