



Bild 1 : Diagonal von vorn links



Bild 2 : Diagonal von vorn rechts



Bild 3 : Diagonal von hinten rechts



Bild 4 : Diagonal von hinten links

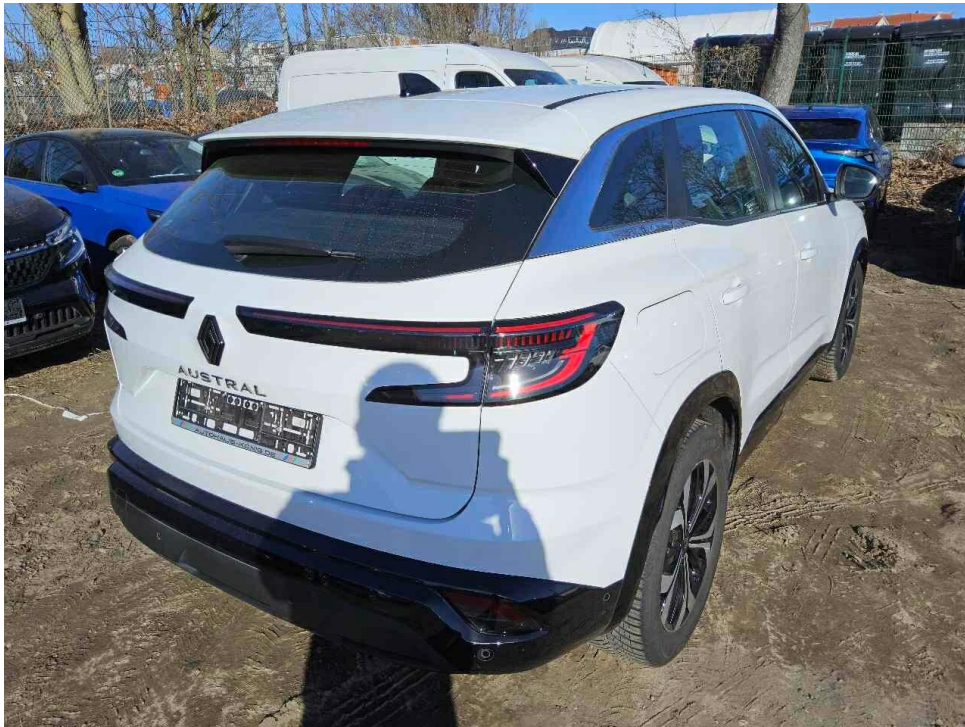

Bild 5 : Innenraum vorne

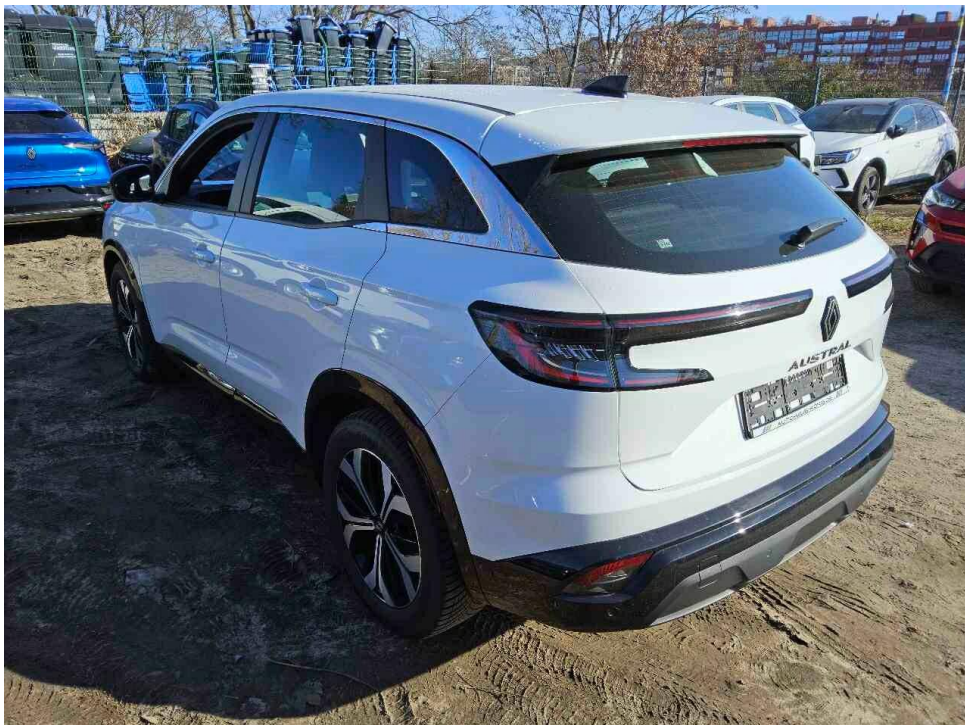

Bild 6 : Kombiinstrument (betriebsbereit) mit Kilometerstand



Bild 7 : Mittelkonsole des Rücksitzes (Radio/Navigation eingeschaltet)



Bild 8 : Alle Fz-Schlüssel, ZLB 1, Letzter Eintrag im Serviceheft

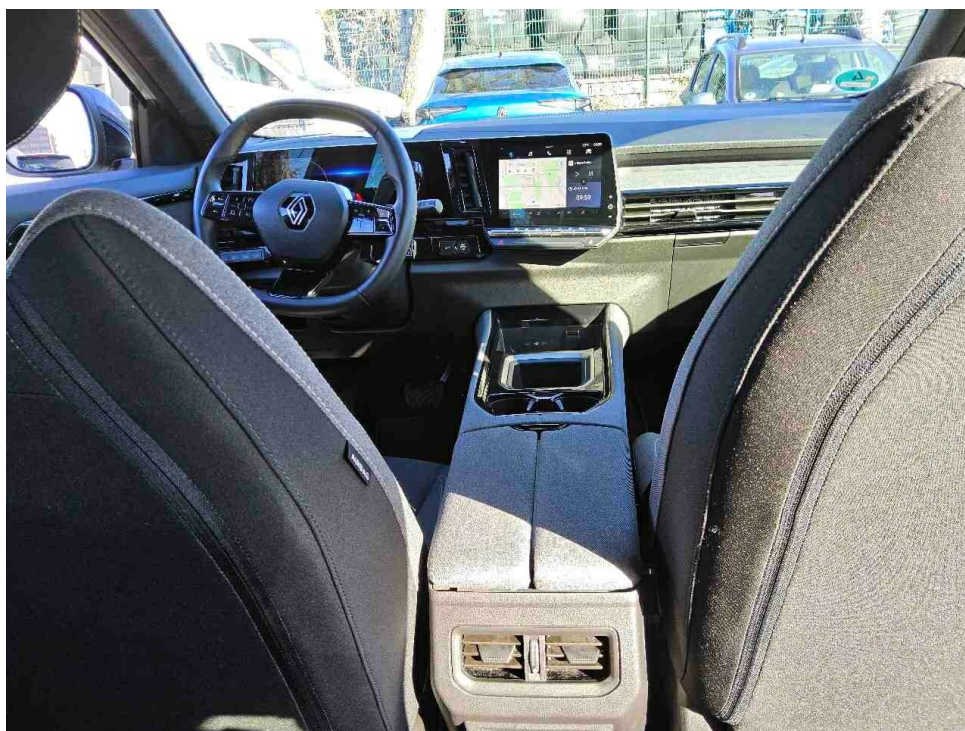

Bild 9 : Unterboden

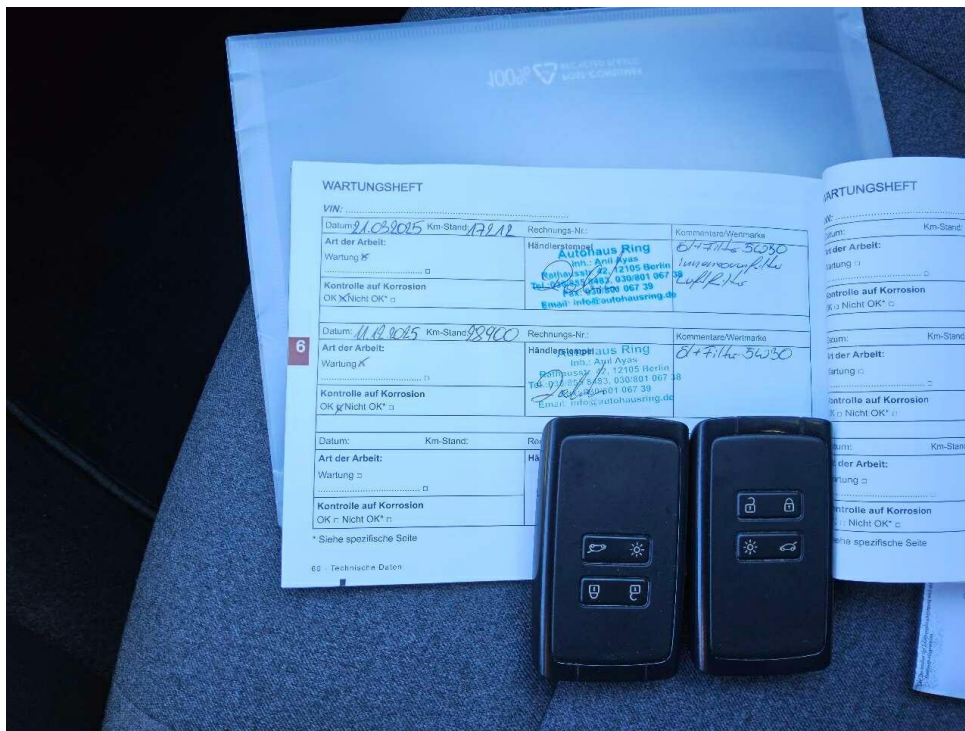

Bild 10 : Tür hinten links Einstieg, eingedellt, smart repair



Bild 11 : Stoßfänger hinten, Mittelteil und Unterteil deformiert



Bild 12 : Stoßfänger hinten, Mittelteil und Unterteil deformiert



Bild 13 : Tür hinten rechts Einstieg Lackierung, zerkratzt, smart repair



Bild 14 : Tür vorne rechts Einstieg Lackierung, zerkratzt, smart repair



Bild 15 : Blende Radlauf vorne rechts, Kratzer



Bild 16 : Handschuhfachkastendeckel, Kratzer

Zustandsbericht / Minderwertgutachten

Vorgang

Auftraggeber Mobilize Financial Services, eine Marke der RCI Banque S.A., Niederlassung
Deutschland, Jagenbergstr. 1, 41468 Neuss
Besichtigung 05.03.2026

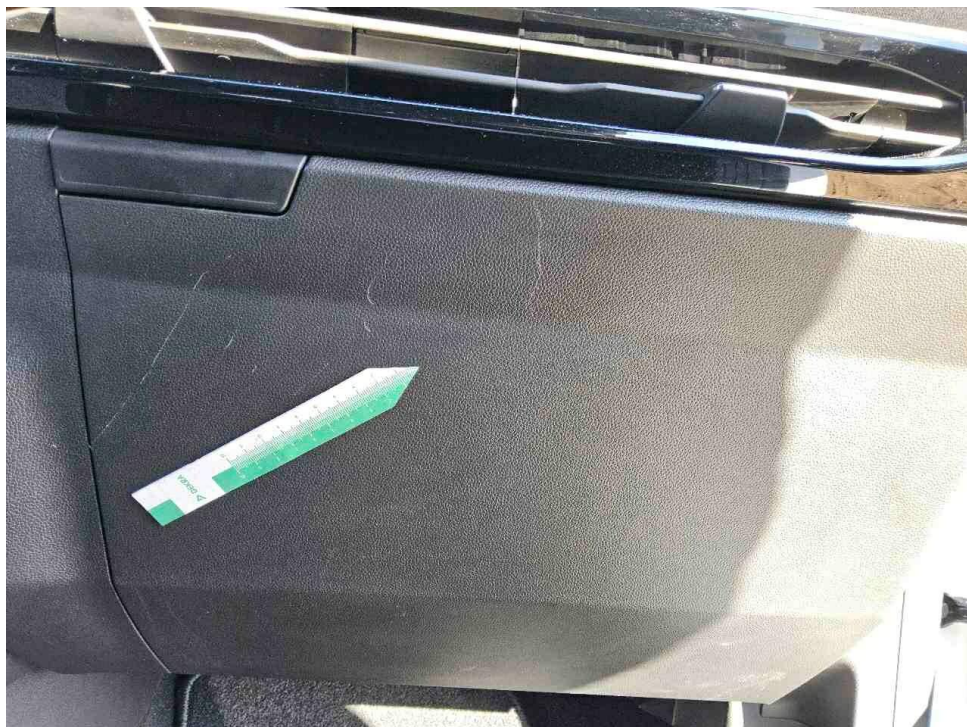
Bemerkungen

Diese Dienstleistung wurde entsprechend den Vorgaben des Auftraggebers (Kriterien der fairen Fahrzeugbewertung) erstellt. Im Einzelfall können Abweichungen zum DEKRA Standard vorliegen.

Bei der Lackschichtdickenmessung wurden bei mindestens drei Messungen pro Bauteil Lackschichtdicken von 100 µm bis 150 µm festgestellt.

Es wurde eine optische Überprüfung auf Vorschäden und eine Lackschichtdickenmessung vorgenommen. Die augenscheinliche Überprüfung sowie die Lackschichtdickenmessung ergaben keine Hinweise auf Nachlackierungen, Instandsetzungsarbeiten oder reparierte Vorschäden.

Die vorgefundenen Besichtigungsbedingungen waren ausreichend. Das Fahrzeug / Objekt wurde von oben besichtigt. Eine Besichtigung von unten war zum Besichtigungszeitpunkt nicht möglich. Bei der Besichtigung konnte keine Fahrprobe durchgeführt werden. Folglich sind Mängel bzw. Schäden, die nur bei einer Fahrprobe feststellbar sind, nicht berücksichtigt. Im Rahmen der Fahrzeug / Objektbesichtigung wurde ein Probelauf des Motors durchgeführt.

Für die Bearbeitung des Vorganges standen folgende Unterlagen zur Verfügung: - Fz-Schein/Zul.Beschein. Teil I
2 Hauptschlüssel vorgelegt.

Fahrzeugdaten

| | | | |
|----------------------|--|----------------------------|---------------------------------|
| Erstzulassung | 13.03.2024 | Letzte Zulassung | 13.03.2024 |
| Fahrzeugart | Personenkraftwagen | Hersteller | Renault |
| Typ / Verkaufsbez. | Austral (07.2022->) / Austral 1.3 TCe 160 Mild-Hybrid Evolution (EU 6d) | Aufbauart | Kombi |
| Türen | 5 | Fahrzeug-Ident.-Nr. | VF1RHN00472186927 |
| HSN / TSN | 3333 / BPR | DAT Europa-Code® | 017201580060002 |
| DAT Marktindex | DE002 6470 | Km-Stand abgelesen | 32287 |
| Nächste HU §29 StVZO | 03 / 2027 | Energiequelle / Kraftstoff | Hybr.Benzin/E |
| Zylinderanzahl | 4 / | Leistung (kW) | 116 |
| Hubraum (ccm) | 1332 | Schadstoffklasse: | EURO6;WLTP;AP;PI/CI; M, N1 I |
| Getriebe | Automatik / | Felgen | Leichtmetall |
| Farbe | GLETSCHERWEISS / OV369 | | |

Es wird unterstellt, dass die Gesamtleistung dem abgelesenen Km-Stand entspricht.

Räder / Reifen

| Achse | Reifenbezeichnung | Hersteller/Typ | Art | Profiltiefe |
|-----------|-----------------------------------|-------------------------------|-------|-------------|
| 1 links | 235 / 55 R 18 100 V | Goodyear / Vector 4Seasons G3 | A / O | 6 mm |
| rechts | 235 / 55 R 18 100 V | Goodyear / Vector 4Seasons G3 | A / O | 6 mm |
| 2 links | 235 / 55 R 18 100 V | Goodyear / Vector 4Seasons G3 | A / O | 7 mm |
| rechts | 235 / 55 R 18 100 V | Goodyear / Vector 4Seasons G3 | A / O | 7 mm |
| Pannenset | Füllflasche haltbar bis 12 / 2027 | | | |

A/ Ganzjahres; /O Original; /F Runflat;

Serienausstattung

Serie: 1-K-Klebeset - SP-Kit, Airbag Beifahrerseite, Airbag Beifahrerseite abschaltbar, Airbag Fahrerseite, Anti-Blockier-System (ABS), Antriebsart: Frontantrieb, Ausstattungs-Niveau EA2 (siehe Typenschild B-/C-Säule), Außenspiegel elektr. anklappbar, Außenspiegel elektr. verstell- und heizbar, Außenspiegel schwarz lackiert, Dachantenne im Haifischflossen-Design, Eco Mode (Fahrmodusschalter), Einparkhilfe vorn, hinten und seitlich mit Rückfahrkamera, Elektr. Bremskraftverteilung, Elektron. Stabilitäts-Programm (ESP), Fahrassistenz-System: Abstandswarner, Fahrassistenz-System: Aktiver Notbrems-Assistent mit Fußgängererkennung, Fahrassistenz-System: Berganfahr-Assistent (HSA), Fahrassistenz-System: Müdigkeitserkennungs-Sensor, Fahrassistenz-System: Sicherheitssystem mit automatischem Notruf (ERA GLONASS / eCall), Fahrassistenz-System: Spurhalteassistent Aktiv, Fahrassistenz-System: Verkehrszeichenerkennung, Fensterheber elektr. mit Einklemmschutz, Fensterheber elektr. mit Impulsgeber, Fensterheber elektrisch vorn + hinten, Geschwindigkeits-Regelanlage (Tempomat), Getriebe Automatik stufenlos - CVT, Heckleuchten LED, Heckscheibe heizbar, Infotainment-System: OpenR link (9" Touchscreen, Arkamys Classic Sound, DAB+), Ionisator zur Luftreinigung, Isofix-Aufnahmen für Kindersitz, Karosserie: 5-türig, Keyless Go, Kinderspiegel (zusätzlicher Innenspiegel für den Fond), Klimaautomatik 2-Zonen mit autom. Umluft-Control, Kombiinstrument digital (12,3 Zoll), Kopf-Airbag-System hinten, Kopf-Airbag-System vorn, Kopfstützen hinten, Lackierung Arktis-Weiß, Lenkrad (Leder-Optik), Lenkrad mit Schaltwippen/-tasten, Lenksäule (Lenkrad) höhenverstellbar, Lenksäule (Lenkrad) längsverstellbar, Licht- und Regensensor, Mild-Hybrid 116 kW (Motor 1,3 Ltr. - 116 kW TCE), Mild-Hybrid-Technologie, Mittelkonsole mit Armlehne und Staufach, Parkbremse elektrisch mit Auto-Hold-Funktion, Radstand 2667 mm, Reifen 215/65 R17 ..T, Reifen-Reparaturkit, Reifendruck-Kontrollsystem, Rücksitzbank geteilt/klappbar (1/3-2/3), Schadstoffarm nach Abgasnorm Euro 6d, Schaltpunktanzeige, Scheinwerfer Full-LED mit LED-Signatur (Pure Vision), Seitenairbag vorn, Seitenairbag vorn mitte (Center-Airbag), Sitz vorn links verstellbar (6-fach), Sitzbezug / Polsterung: Stoff, Sonnenblenden mit Spiegel (beleuchtet), Tagfahrlicht LED, USB-Anschlüsse (Typ C) Mittelkonsole hinten, USB-Anschlüsse (Typ C) Mittelkonsole vorn, Verwendung von Spezialwerkzeug (Kühler Füll- und Diagnosegerät), Warnanlage für Sicherheitsgurte, Zentralverriegelung mit Fernbedienung

Sonderausstattung

| Code | Bezeichnung |
|-------|---|
| 81915 | Motor 1,3 Ltr. - 116 kW TCE Mild-Hybrid |
| 49121 | LM-Felgen 7,5x18 (Alto) |
| 29500 | Sitzheizung vorn |

Allgemeinzustand und Wartung

Abgesehen von den beschriebenen Schäden/Mängeln weist das Fahrzeug/Objekt einen, bezogen auf Alter und Nutzung, üblichen Gesamtzustand auf.

Sämtliche Wartungsarbeiten wurden durch eine markengebundene Fachwerkstatt durchgeführt.

Wartungsnachweis: vollständig
 letzte Wartung: am 12 / 2025 bei Kilometerstand 28.900

Nicht akzeptierter Zustand / Ausstehende Reparaturen

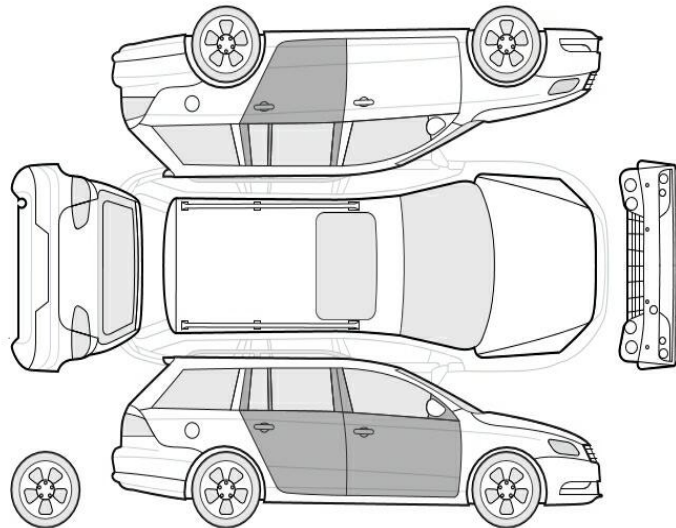

Bezeichnung des Schadens / Rep.-Weg

1. Stoßfänger hinten, Mittelteil und Unterteil deformiert, erneuern (Bild 11, 12)
2. Blende Radlauf vorne rechts, Kratzer, smart repair (Bild 15)
3. Handschuhfachkastendeckel, Kratzer, erneuern (Bild 16)
4. Tür vorne rechts Einstieg Lackierung, zerkratzt, smart repair (Bild 14)
5. Tür hinten rechts Einstieg Lackierung, zerkratzt, smart repair (Bild 13)
6. Tür hinten links Einstieg, eingedellt, smart repair (Bild 10)