



# Zustandsbericht

Protokollnummer: 43942090  
Auftrags-Nr / Referenz: 52416915  
Besichtigungsdatum: 13.02.2026

## Angaben zum Fahrzeug

<b>Hersteller / Modell</b>	Volvo XC60 B4 B Core		
<b>Kennzeichen</b>	HH-EF 2233	<b>Fahrgestellnummer</b>	LYVUZK9V5RB798674
<b>Erstzulassung</b>	18.01.2024	<b>Laufleistung (abgelesen)</b>	11.557 km
<b>HSN/TSN</b>	9101 / BRT 00018	<b>Kraftstoffart / Zylinder</b>	Hybr.Benzin/E / 4
<b>Fahrzeugart</b>	Geländewagen	<b>Antriebsart</b>	Frontantrieb
<b>Schadstoffklasse</b>	EURO6;WLTP;AP;PI/CI; M, N1 I	<b>Getriebe / Anzahl Gänge</b>	Automatik
<b>Farbe</b>	Schwarz Metallic	<b>Besichtigungszustand</b>	ausreichend
<b>Leistung / Hubraum</b>	145 kW / 1.969 ccm	<b>Nächste HU</b>	01/2027
<b>Wartungsheft / Nachweis</b>	vorhanden / vollständig	<b>Restlauf bis Service</b>	11 Monat(e)
<b>Letzte Wartung</b>	01/2026 bei 11.500 km	<b>Polsterart</b>	Stoff
<b>Vorschaden</b>	Keine Feststellbar	<b>Polsterfarbe</b>	Schwarz-Grau
<b>Nachlackierung</b>	Keine Feststellbar	<b>zul. Gesamtgewicht</b>	2.400 kg
<b>Dokumente</b>	ZB I / II nicht vorhanden	<b>Anzahl Halter</b>	1
<b>Schlüssel soll/ist</b>	2/2	<b>Anzahl Sitze / Türen</b>	5 / 5
<b>Vertragsnummer</b>	52416915	<b>Re-Import</b>	Nein

## Zustandsbericht

### Hauptbereifung

Achse	Reifengröße	Reifentyp	Hersteller	Profiltiefe	Verkehrstauglichkeit
1	255/45 R20 105V	Sommerreifen auf Leichtmetall	Michelin	5mm / 5mm	i.O.
2	255/45 R20 105V	Sommerreifen auf Leichtmetall	Michelin	5mm / 5mm	i.O.

Legende: Profiltiefenangabe für Reifen links an erster Stelle, für Reifen rechts an zweiter Stelle der Achse

### Ausstattung

#### Serienausstattung

Bezeichnung
ABS - Anti-Blockier-System
Airbag Fahrer- und Beifahrerseite mit zweistufigem Auslösesystem
Airbag, Beifahrerseite abschaltbar
Airbag, Knieairbag für Fahrer
Airbag, Seitenairbags für Fahrer und Beifahrer und Kopf-/schulterairbags für alle insassen
Aktiv-Sicherheitsgurte mit Gurtstraffer
Android Infotainmentsystem - 9"-Touchscreen (22,9-cm-Diagonale) - Bluetooth -Freisprecheinrichtung inkl. Audiostreaming - Digitale Fahrzeugbedienungsanleitung - Digitaler Radioempfang (DAB+) - 2 USB-C-Anschlüsse (kompatibel mit Apple iPod/iPhone/iPad)
Außenspiegel elektrisch einklappbar
Außenspiegel elektrisch einstellbar
Außenspiegel und Heckscheibe beheizbar (automatisch)
Außentemperaturanzeige

**TÜV SÜD Auto Partner GmbH**  
 Gutenbergstraße 13  
 70771 Leinfelden-Echterdingen

**Besichtigungsort**  
 Holman Parchim  
 Fehrenkötter Transport & Logistik  
 GmbH  
 19370 Parchim

**Empfänger**  
 Backoffice  
 Santander Consumer Leasing GmbH  
 Santander-Platz 1  
 41061 Mönchengladbach



Bezeichnung
Bergabfahrlilfe HDC
Berganfahrassistent Hill Start Assist (HSA)
Beschlagsensor zur automatischen Aktivierung der Defrosterfunktion
Blinkleuchten (LED) in Außenspiegel integriert
Bordcomputer mit Fahrzeugkontrollfunktionen
Bremsleuchte, dritte
Dachkantenspoiler
Dachreling in Schwarz (integriert)
Digital Services inkl. Google Maps Navigationssystem - Google Services (beinhaltet Google Maps, Google Assistant, Google Play Store und unbegrenztes Datenvolumen) - Volvo On Call (beinhaltet u.a. die Alarmierung des Volvo On Call Service-Centers per Knopfdruck sowie zusätzliche Komfortdienste über die Volvo CarsApp) - Die Nutzung ist zeitlich begrenzt und wir danach kostenpflichtig. Weitere Informationen zu einer Verlängerung erhalten Sie bei einem Volvo Händlerpartner
Digitale Instrumentierung 2. Gen. Vollgrafisches 12,3"-Fahrerdisplay (31,2-cm-Diagonale) mit zwei variablen Rundinstrumenten und Infodisplay (z. B. für Navigations- Kartenansicht)
Einstiegsleisten aus Aluminium mit Volvo Schriftzug vorn
Electronic Stability Control (ESC) - Elektronische Stabilitätskontrolle
Elektronische Differentialsperre
Erweitertes Luftqualitätssystem mit Feinstaubfilterung nach Luftqualitätsstandard PM2,5
Fensterheber elektrisch vorn und hinten mit Auto-Down- und Auto-Up-Funktion
Fensterumrandung in Chrom
Festbremsautomatik Festbremsmechanismus nach dem Auslösen der Airbags oder der Gurtstraffer, um Folgeunfälle zu verhindern
Frontgrill im Wasserfall-Design in hochglänzendem Schwarz
Gepäckraum-Trennnetz
Getriebe: 8-Gang Automatikgetriebe
Gurthöheneinstellung vorn
Heckklappenautomatik elektrisch
Heckscheibe, beheizbar
Heckscheibenwischer
Innen- und Außenspiegel automatisch abblendend
Innenraumbeleuchtung Dachhimmel, Leseleuchten vorn, Ambientebeleuchtung vorn, Fußraum vorn, Ablagefach hinter Mittelkonsole, Handschuhfach und Gepäckraum
Intelligentes Fahrerinformationssystem verzögert in Gefahrensituationen eingehende Anrufe oder Fahrzeuginformationen
ISOFIX-Aufnahme für die äußeren Rücksitze
Keyless Drive (elektronisches Zugangssystem) mit sensorgesteuerter Heckklappe, beleuchteten Türgriffen und Bodenleuchten
Keyless Start elektronisches Motorstartsystem
Kindersicherung für die hinteren Türen (elektrisch)
Klimaautomatik mit getrennter Temperaturregelung für Fahrer und Beifahrer und zusätzlichen Belüftungsdüsen für die 2. Sitzreihe (in B-Säule integriert)
Kopfstützen (5) vorn und hinten
Kopfstützen der 2. Sitzreihe umlegbar (elektrisch)
Ladekantenschutz im Gepäckraum aus Kunststoff
Laderaumrollo
LED-Scheinwerfer "Thors Hammer" mit Fernlichtassistent und integriertem LED-Tagfahrlicht
Lenkrad höhen- und längseinstellbar

**TÜV SÜD Auto Partner GmbH**  
 Gutenbergstraße 13  
 70771 Leinfelden-Echterdingen

**Besichtigungsort**  
 Holman Parchim  
 Fehrenkötter Transport & Logistik  
 GmbH  
 19370 Parchim

**Empfänger**  
 Backoffice  
 Santander Consumer Leasing GmbH  
 Santander-Platz 1  
 41061 Mönchengladbach



Bezeichnung
Lenkrad: Multifunktionstasten am Lenkrad
Luftqualitätssystem mit Aktivkohlefilter - automatischer Umluftschaltung und Vorbelüftung des Innenraums bei Fahrzeugentriegelung
Make-up-Spiegel für Fahrer und Beifahrer, beleuchtet
Mittelarmlehne vorn mit integriertem Staufach und Getränkehaltern
Notfall-Bremsleuchten bei starker Verzögerung schnelles Aufleuchten der Bremslichter; unter 10 km/h automatische Aktivierung der Warnblinkanlage
Ottopartikelfilter
Paket: Parkassistent - Einparkhilfe vorne und hinten mit automatischem Bremsengriff (hinten)
Parkbremse (elektrisch)
Parktickethalter
Polsterung: Premium-Textil Komfortsitze - Einlage: Iron Ore - Dachhimmel: Hell Beige
Radio: Audiosystem High Performance Sound - 220 Watt Leistung - 10 Lautsprecher
Radiozubehör: Digitaler Radioempfang (DAB+)
Radiozubehör: Smartphone Integration Apple CarPlay
Radiozubehör: Zwei USB-C Schnittstellen an der Rückseite der Tunnelkonsole
Regensensor
Reifendruckkontrollsystem mit reifenindividueller Druckverlustmeldung
Run-off Road Protection Präventiv-Schutzsystem bei unbeabsichtigten Verlassen der Straße oder drohenden Überschlägen inkl. Notruf über Volvo On Call und Türentriegelung
Räder: Reifendichtmittel Inkl. 12-Volt Kompressor, Höchstgeschwindigkeit 80 km/h
Rückfahrkamera
Rücksitze im Verhältnis 40/60 oder komplett umlegbar mit Durchladefunktion
Safety Assistance -Aut. Notbremssystem mit Erkennung von Fahrzeugen, Fahrradfahrern und Fußgängern und Großtieren inkl. Kreuzungsbremsassistent und Notbremsassistent bei Gegenverkehr -Connected Safety -Driver Alert - Aufmerksamkeitswarner - Distanzwarner -Geschwindigkeitsbegrenzung (variabel) -Geschwindigkeitsregelanlage -Lane Keeping Aid (LKA) - Aktiver Spurhalteassistent -Oncoming Lane Mitigation -Ready to Drive notification -Road Edge Detection -Road Sign Information (RSI) - Verkehrszeichenerkennung
Schleudertrauma-Schutzsystem WHIPS inkl. Durchtauchschutz auf allen Sitzplätzen und energieabsorbierender Sitzpolsterungen vorn
Servolenkung, geschwindigkeitsabhängig
Sicherheitsbremssystem mit Scheibenbremsen rundum (innenbelüftet) automatischer Bremssystemvorspannung, Bremsassistent und automatischer Haltefunktion
Sitze: Fahrer- und Beifahrersitz höhenstellbar (elektrisch) inkl. manueller Neigungseinstellung
Sitze: Lendenwirbelstütze (2-Wege einstellbar) für Fahrer- und Beifahrersitz
Start-/Stop-Technologie
Steckdose 12 Volt-Anschluss im Gepäckraum
Telefon: Induktives Smartphone-Ladesystem Lädt Smartphones, die den Qi-Standard unterstützen, auf einer Ladefläche kabellos auf
Verbandskasten und Warndreieck
Verglasung: Colorverglasung
Verzurrösen im Gepäckraum (klappbar)
Vorbereitung für Anhänger-Stabilisierungskontrolle (TSA)
Warnton/-anzeige bei nicht angelegten Sicherheitsgurten (für alle Sitzplätze)
Wegfahrsperr
Zentralverriegelung mit zwei Funkfernbedienungen und integrierten Notschlüsseln - automatischer Verriegelung der Türen während der Fahrt (deaktivierbar) - Komfortöffnung / -schließung der Seitenfenster und ggf. Schiebedach per Funkfernbedienung - Panikfunktion in Funkfernbedienung integriert

## Sonderausstattung



Bezeichnung
Lackierung: Metallic-Lackierung
Paket: Driver Awareness-Paket - Blind Spot Information System (BLIS) - Totwinkelassistent inkl. Spurwechsel -Warnung vor sich schnell nähernden Fahrzeugen inklusive Lenkeingriff bei Nichtbeachtung der Warnsignale - Cross Traffic Alert (CTA) - Querverkehrs-Warnung mit Bremseingriff - Warnung vor sich seitlich nähernden Fahrzeugen, Fahrradfahrern und Fußgängern beim rückwärtigen Ausparken inkl. Bremsung bis zum Stillstand bei Nichtbeachtung der Warnsign. - Heckaufprallabschwächung - Präventivschutz bei drohende Heckkollision
Paket: Fahrerassistenz-Paket Driver Assistance - Adaptive Geschwindigkeitsregelanlage - Emergency Stop Assist (automatisches Nothaltesystem bei Nichtbeachtung von Warnhinweisen infolge von ausbleibenden Lenk-, Brems- und Beschleunigungsaktivitäten des Fahrers inkl. Aktivierung der Warnblinkanlage und automatischer Bremsung bis zum Stillstand) - Pilot Assist (Spurführungsassistent mit adaptiver Geschwindigkeitsregelanlage bis zu Geschwindigkeiten von 130 km/h)
Paket: Licht-Paket - LED-Nebelscheinwerfer (im Frontspoiler integriert) - Scheinwerferreinigungsanlage - Voll-LED -Scheinwerfer "Thors Hammer" Active High Beam mit erwei. Fernlicht, dyn. Kurvenlicht, intelligentem Fernlichtassist. mit adap. Leuchtweitenregulierung und integriertem LED -Tagfahrlicht - Ambientebeleuchtung Erweitert: Ambientebeleuchtung v/h Ausstiegsleuchten v/h Beleuchtete Türablagen - öffener v/h Fußraumbelichtung h. Leseleuchten h. Arbeitsleuchte an der Gepäckraumklappe
Paket: Winter-Paket - Sitzheizung vorn - Sitzheizung hinten - Lenkradheizung
Räder: Leichtmetallfelgen 20"-5-Y-Speichen Sport-Design Diamantschnitt/Hochglanzschwarz Reifen 255/45 R20 mit Felgen 8,0 x 20"
Sitze: Sitzheizung hinten (äußere Sitze der 2. Sitzreihe)
Standheizung mit Timer (kraftstoffbetrieben)
Verglasung: Seiten- und Heckfenster abgedunkelt (ab B -Säule)

## Wertmindernde Faktoren

Nr.	Bauteilgruppe	Beschreibung
1	Verkleidungen/Abdeckungen	Heckdeckel, Innenverkleidung - Kratzer - erneuern
2	Seitenwand links	Einstieg - Kratzer - Smart Repair
3	Interieur	Innenraum - verschmutzt - aufbereiten
4	Rad/Reifen	Leichtmetallfelge hinten links - Kratzer - Wertminderung
5	Rad/Reifen	Leichtmetallfelge vorn links - Kratzer - Wertminderung
6	Rad/Reifen	Leichtmetallfelge vorn rechts - Kratzer - Wertminderung
7	Seitenwand links	Seitenwand - Kratzer - Smart Repair
8	Seitenwand rechts	Seitenwand - Kratzer - Smart Repair
9	Heckklappe/-tür	Heckklappe - Kratzer - Smart Repair
10	Kotflügel links	Kotflügel links (Anätzung) - Kratzer - Smart Repair
11	Tür vorn links	Tür (innen) - Delle / Lackschaden - Smart Repair
12	Rad/Reifen	Leichtmetallfelge hinten rechts - beschädigt - erneuern
13	Verkleidungen/Abdeckungen	Türverkleidung vorn links - verformt - erneuern
14	Tür hinten links	Tür - Kratzer - lackieren
15	Stoßfänger hinten	Stoßfänger hinten - Kratzer - lackieren

## Gebrauchsspuren

Nr.	Bauteilgruppe	Beschreibung
1	Verglasung	Frontscheibe - Steinschlag
2	Stoßfänger vorn	Stoßfänger vorn - Kratzer
3	Kotflügel rechts	Kotflügel rechts - Kratzer
4	Motorhaube	Motorhaube - Kratzer
5	Tür hinten rechts	Tür - Kratzer
6	Tür vorn links	Tür - Kratzer
7	Tür vorn rechts	Tür - Kratzer

**TÜV SÜD Auto Partner GmbH**  
Gutenbergstraße 13  
70771 Leinfelden-Echterdingen

**Besichtigungsort**  
Holman Parchim  
Fehrenkötter Transport & Logistik  
GmbH  
19370 Parchim

**Empfänger**  
Backoffice  
Santander Consumer Leasing GmbH  
Santander-Platz 1  
41061 Mönchengladbach



## Fehlteile

Fehlteil
Interieur - Laderaumabdeckung / Rollo
Summe (netto)

## Festgestellte Nachlackierungen

Nr.	Ort	Wertminderung
Keine feststellbar		

Der Verschleißzustand sowie evtl. Schäden an der Bereifung sind wertmäßig berücksichtigt.

## Hinweise zum Gutachten

### Angaben zum Auftrag und zum Begutachtungsumfang:

Es wurde der Auftrag erteilt, eine Fahrzeugbewertung über das beschriebene Fahrzeug zu erstellen.

### Fahrzeug-Identifizierung:

- Die Fahrzeug-Identifizierungsnummer (FIN) wurde am Fahrzeug abgelesen und die Übereinstimmung im Verlauf der Besichtigung durch den Unterzeichner mit den vorgelegten Unterlagen festgestellt.

### Besichtigungsbedingungen:

- Die Besichtigungsbedingungen waren zur Beurteilung des Fahrzeuges ausreichend.
- Zur Untersuchung des Fahrzeuges standen keine Hubmittel bzw. Grube zur Verfügung. Aus diesem Grund war die Besichtigung der Fahrzeugunterseite nur begrenzt möglich.

### Probefahrt / Probelauf von Motor und Aggregaten:

- Die Durchführung einer Probefahrt mit dem beschriebenen Fahrzeug war unter den gegebenen Umständen nicht möglich.
- Ein Probelauf des Motors wurde durchgeführt.

### Vorschäden:

- Am Fahrzeug konnten augenscheinlich keine reparierten Vorschäden festgestellt werden.

### Weitere Hinweise und Feststellungen:

- Die getroffene Feststellung beinhalten weder eine Fahrzeugabnahme im Sinne der StVZO, noch im Sinne des Gewährleistungsrechtes.
- Werden Schäden oder Mängel welche erst im Rahmen von Zerlege-/ Diagnosearbeiten oder durch erweiterte Kenntnisse festgestellt, sowie durch verschwiegene Mängel oder arglistige Täuschung hervorgerufen, wird um sofortige Benachrichtigung des Sachverständigen gebeten.  
Eine Nachbesichtigung des Fahrzeuges zur Feststellung des Umfanges der Reparaturenerweiterung und damit verbundenen Kostenausweitung wird in diesem Fall durch den Sachverständigen umgehend durchgeführt. Die für die Schadenerweiterung ursächlichen Altteile sind bis zur Nachbesichtigung durch den Sachverständigen aufzubewahren.

**TÜV SÜD Auto Partner GmbH**  
Gutenbergstraße 13  
70771 Leinfelden-Echterdingen

**Besichtigungsort**  
Holman Parchim  
Fehrenkötter Transport & Logistik  
GmbH  
19370 Parchim

**Empfänger**  
Backoffice  
Santander Consumer Leasing GmbH  
Santander-Platz 1  
41061 Mönchengladbach



## Übersichtsfotos



**Abbildung 1:** Schräg vorne



**Abbildung 2:** Schräg vorne



**Abbildung 3:** Schräg hinten



**Abbildung 4:** Schräg hinten



**Abbildung 5:** Laderraum



**Abbildung 6:** Motorraum

**TÜV SÜD Auto Partner GmbH**  
Gutenbergstraße 13  
70771 Leinfelden-Echterdingen

**Besichtigungsort**  
Holman Parchim  
Fehrenkötter Transport & Logistik  
GmbH  
19370 Parchim

**Empfänger**  
Backoffice  
Santander Consumer Leasing GmbH  
Santander-Platz 1  
41061 Mönchengladbach



**Abbildung 7:** FIN



**Abbildung 8:** Innenraum vorne



**Abbildung 9:** Kombiinstrument



**Abbildung 10:** Laufleistung



**Abbildung 11:** Instrumententafel



**Abbildung 12:** Zulassungsdokument(e)

**TÜV SÜD Auto Partner GmbH**  
Gutenbergstraße 13  
70771 Leinfelden-Echterdingen

**Besichtigungsort**  
Holman Parchim  
Fehrenkötter Transport & Logistik  
GmbH  
19370 Parchim

**Empfänger**  
Backoffice  
Santander Consumer Leasing GmbH  
Santander-Platz 1  
41061 Mönchengladbach



**Abbildung 13:** Innenraum hinten



**Abbildung 14:** Montierte Bereifung



**Abbildung 15:** Ladebuchse/Tankstutzen

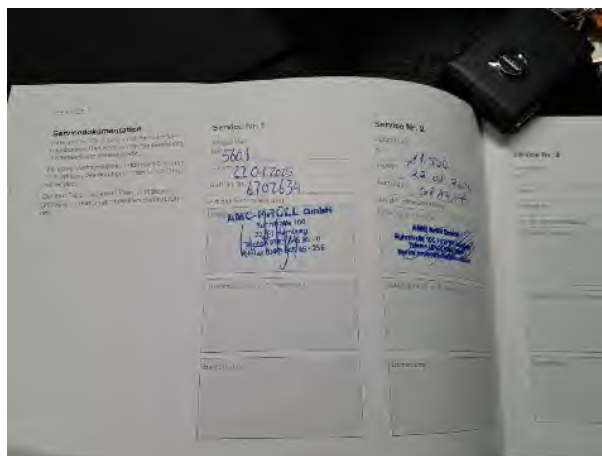

**Abbildung 16:** Sonstiges

TÜV SÜD Auto Partner GmbH  
Gutenbergstraße 13  
70771 Leinfelden-Echterdingen

Besichtigungsort  
Holman Parchim  
Fehrenkötter Transport & Logistik  
GmbH  
19370 Parchim

Empfänger  
Backoffice  
Santander Consumer Leasing GmbH  
Santander-Platz 1  
41061 Mönchengladbach



## Beschädigungsfotos



**Beschädigung #1:** Verkleidungen/Abdeckungen: Heckdeckel, Innenverkleidung - Kratzer - erneuern



**Beschädigung #1:** Verkleidungen/Abdeckungen: Heckdeckel, Innenverkleidung - Kratzer - erneuern



**Beschädigung #1:** Verkleidungen/Abdeckungen: Heckdeckel, Innenverkleidung - Kratzer - erneuern



**Beschädigung #1:** Verkleidungen/Abdeckungen: Heckdeckel, Innenverkleidung - Kratzer - erneuern



**Beschädigung #2:** Seitenwand links: Einstieg - Kratzer - Smart Repair



**Beschädigung #2:** Seitenwand links: Einstieg - Kratzer - Smart Repair

**TÜV SÜD Auto Partner GmbH**  
Gutenbergstraße 13  
70771 Leinfelden-Echterdingen

**Besichtigungsort**  
Holman Parchim  
Fehrenkötter Transport & Logistik  
GmbH  
19370 Parchim

**Empfänger**  
Backoffice  
Santander Consumer Leasing GmbH  
Santander-Platz 1  
41061 Mönchengladbach



**Beschädigung #3:** Interieur: Innenraum - verschmutzt - aufbereiten



**Beschädigung #3:** Interieur: Innenraum - verschmutzt - aufbereiten



**Beschädigung #3:** Interieur: Innenraum - verschmutzt - aufbereiten



**Beschädigung #3:** Interieur: Innenraum - verschmutzt - aufbereiten



**Beschädigung #3:** Interieur: Innenraum - verschmutzt - aufbereiten



**Beschädigung #3:** Interieur: Innenraum - verschmutzt - aufbereiten

**TÜV SÜD Auto Partner GmbH**  
Gutenbergstraße 13  
70771 Leinfelden-Echterdingen

**Besichtigungsort**  
Holman Parchim  
Fehrenkötter Transport & Logistik  
GmbH  
19370 Parchim

**Empfänger**  
Backoffice  
Santander Consumer Leasing GmbH  
Santander-Platz 1  
41061 Mönchengladbach



**Beschädigung #3:** Interieur: Innenraum - verschmutzt - aufbereiten



**Beschädigung #3:** Interieur: Innenraum - verschmutzt - aufbereiten



**Beschädigung #3:** Interieur: Innenraum - verschmutzt - aufbereiten



**Beschädigung #4:** Rad/Reifen: Leichtmetallfelge hinten links - Kratzer - Wertminderung



**Beschädigung #4:** Rad/Reifen: Leichtmetallfelge hinten links - Kratzer - Wertminderung



**Beschädigung #4:** Rad/Reifen: Leichtmetallfelge hinten links - Kratzer - Wertminderung

TÜV SÜD Auto Partner GmbH  
Gutenbergstraße 13  
70771 Leinfelden-Echterdingen

Besichtigungsort  
Holman Parchim  
Fehrenkötter Transport & Logistik  
GmbH  
19370 Parchim

Empfänger  
Backoffice  
Santander Consumer Leasing GmbH  
Santander-Platz 1  
41061 Mönchengladbach



**Beschädigung #4:** Rad/Reifen: Leichtmetallfelge hinten links - Kratzer - Wertminderung



**Beschädigung #4:** Rad/Reifen: Leichtmetallfelge hinten links - Kratzer - Wertminderung



**Beschädigung #5:** Rad/Reifen: Leichtmetallfelge vorn links - Kratzer - Wertminderung



**Beschädigung #5:** Rad/Reifen: Leichtmetallfelge vorn links - Kratzer - Wertminderung



**Beschädigung #5:** Rad/Reifen: Leichtmetallfelge vorn links - Kratzer - Wertminderung



**Beschädigung #5:** Rad/Reifen: Leichtmetallfelge vorn links - Kratzer - Wertminderung

**TÜV SÜD Auto Partner GmbH**  
Gutenbergstraße 13  
70771 Leinfelden-Echterdingen

**Besichtigungsort**  
Holman Parchim  
Fehrenkötter Transport & Logistik  
GmbH  
19370 Parchim

**Empfänger**  
Backoffice  
Santander Consumer Leasing GmbH  
Santander-Platz 1  
41061 Mönchengladbach



**Beschädigung #6:** Rad/Reifen: Leichtmetallfelge vorn rechts - Kratz...  
Wertminderung



**Beschädigung #6:** Rad/Reifen: Leichtmetallfelge vorn rechts -  
Kratzer - Wertminderung



**Beschädigung #6:** Rad/Reifen: Leichtmetallfelge vorn rechts - Kratz...  
Wertminderung



**Beschädigung #6:** Rad/Reifen: Leichtmetallfelge vorn rechts -  
Kratzer - Wertminderung



**Beschädigung #7:** Seitenwand links: Seitenwand - Kratzer - Smart  
Repair



**Beschädigung #7:** Seitenwand links: Seitenwand - Kratzer - Smart  
Repair

**TÜV SÜD Auto Partner GmbH**  
Gutenbergstraße 13  
70771 Leinfelden-Echterdingen

**Besichtigungsort**  
Holman Parchim  
Fehrenkötter Transport & Logistik  
GmbH  
19370 Parchim

**Empfänger**  
Backoffice  
Santander Consumer Leasing GmbH  
Santander-Platz 1  
41061 Mönchengladbach



**Beschädigung #7:** Seitenwand links: Seitenwand - Kratzer - Smart Repair

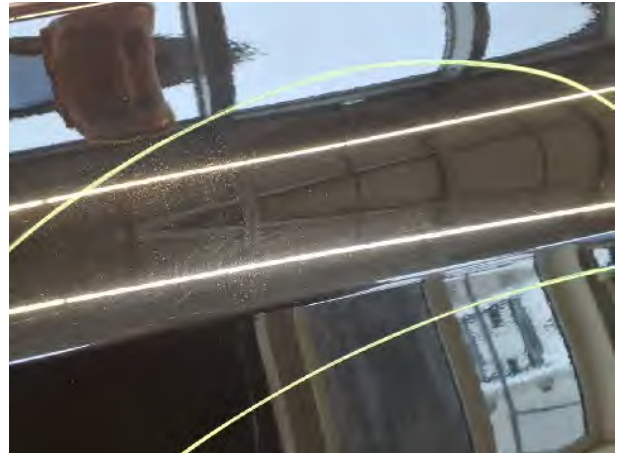

**Beschädigung #7:** Seitenwand links: Seitenwand - Kratzer - Smart Repair



**Beschädigung #8:** Seitenwand rechts: Seitenwand - Kratzer - Smart Repair



**Beschädigung #8:** Seitenwand rechts: Seitenwand - Kratzer - Smart Repair

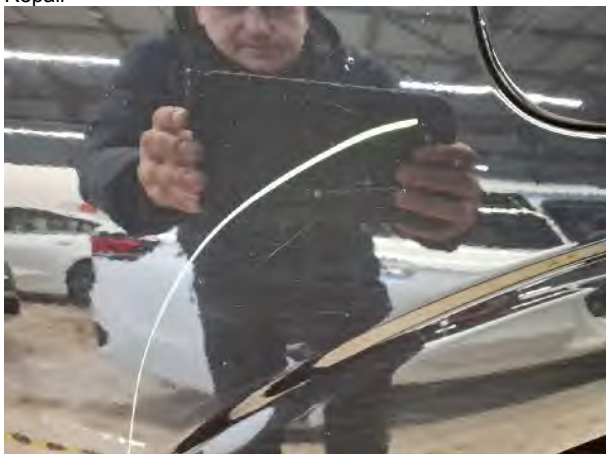

**Beschädigung #8:** Seitenwand rechts: Seitenwand - Kratzer - Smart Repair

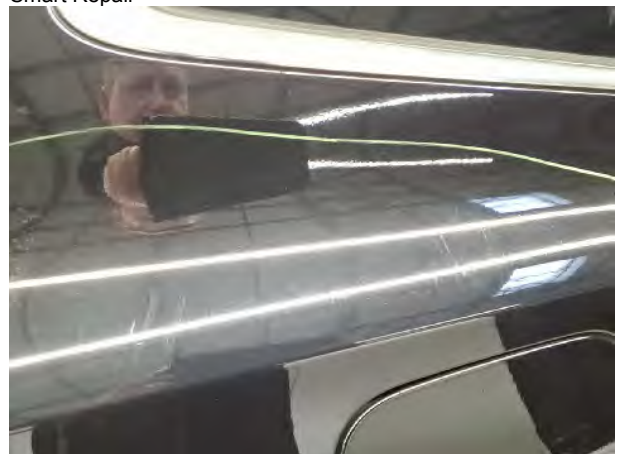

**Beschädigung #8:** Seitenwand rechts: Seitenwand - Kratzer - Smart Repair

**TÜV SÜD Auto Partner GmbH**  
Gutenbergstraße 13  
70771 Leinfelden-Echterdingen

**Besichtigungsort**  
Holman Parchim  
Fehrenkötter Transport & Logistik  
GmbH  
19370 Parchim

**Empfänger**  
Backoffice  
Santander Consumer Leasing GmbH  
Santander-Platz 1  
41061 Mönchengladbach

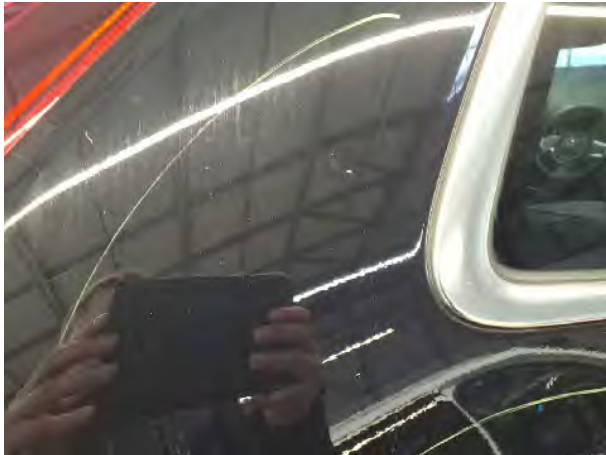

**Beschädigung #8:** Seitenwand rechts: Seitenwand - Kratzer - Smart Repair



**Beschädigung #8:** Seitenwand rechts: Seitenwand - Kratzer - Smart Repair



**Beschädigung #8:** Seitenwand rechts: Seitenwand - Kratzer - Smart Repair



**Beschädigung #9:** Heckklappe/-tür: Heckklappe - Kratzer - Smart Repair



**Beschädigung #9:** Heckklappe/-tür: Heckklappe - Kratzer - Smart Repair



**Beschädigung #9:** Heckklappe/-tür: Heckklappe - Kratzer - Smart Repair

**TÜV SÜD Auto Partner GmbH**  
Gutenbergstraße 13  
70771 Leinfelden-Echterdingen

**Besichtigungsort**  
Holman Parchim  
Fehrenkötter Transport & Logistik  
GmbH  
19370 Parchim

**Empfänger**  
Backoffice  
Santander Consumer Leasing GmbH  
Santander-Platz 1  
41061 Mönchengladbach



**Beschädigung #9:** Heckklappe/-tür: Heckklappe - Kratzer - Smart Repair



**Beschädigung #9:** Heckklappe/-tür: Heckklappe - Kratzer - Smart Repair



**Beschädigung #9:** Heckklappe/-tür: Heckklappe - Kratzer - Smart Repair



**Beschädigung #9:** Heckklappe/-tür: Heckklappe - Kratzer - Smart Repair



**Beschädigung #9:** Heckklappe/-tür: Heckklappe - Kratzer - Smart Repair



**Beschädigung #9:** Heckklappe/-tür: Heckklappe - Kratzer - Smart Repair

**TÜV SÜD Auto Partner GmbH**  
Gutenbergstraße 13  
70771 Leinfelden-Echterdingen

**Besichtigungsort**  
Holman Parchim  
Fehrenkötter Transport & Logistik  
GmbH  
19370 Parchim

**Empfänger**  
Backoffice  
Santander Consumer Leasing GmbH  
Santander-Platz 1  
41061 Mönchengladbach



**Beschädigung #9:** Heckklappe/-tür: Heckklappe - Kratzer - Smart Repair



**Beschädigung #10:** Kotflügel links: Kotflügel links (Anätzung) - Kratzer - Smart Repair



**Beschädigung #10:** Kotflügel links: Kotflügel links (Anätzung) - Kratzer - Smart Repair



**Beschädigung #10:** Kotflügel links: Kotflügel links (Anätzung) - Kratzer - Smart Repair



**Beschädigung #10:** Kotflügel links: Kotflügel links (Anätzung) - Kratzer - Smart Repair



**Beschädigung #11:** Tür vorn links: Tür (innen) - Delle / Lackschaden - Smart Repair

**TÜV SÜD Auto Partner GmbH**  
Gutenbergstraße 13  
70771 Leinfelden-Echterdingen

**Besichtigungsort**  
Holman Parchim  
Fehrenkötter Transport & Logistik  
GmbH  
19370 Parchim

**Empfänger**  
Backoffice  
Santander Consumer Leasing GmbH  
Santander-Platz 1  
41061 Mönchengladbach



**Beschädigung #11:** Tür vorn links: Tür (innen) - Delle / Lackschaden - Smart Repair



**Beschädigung #11:** Tür vorn links: Tür (innen) - Delle / Lackschaden - Smart Repair



**Beschädigung #11:** Tür vorn links: Tür (innen) - Delle / Lackschaden - Smart Repair



**Beschädigung #12:** Rad/Reifen: Leichtmetallfelge hinten rechts - beschädigt - erneuern



**Beschädigung #12:** Rad/Reifen: Leichtmetallfelge hinten rechts - beschädigt - erneuern



**Beschädigung #12:** Rad/Reifen: Leichtmetallfelge hinten rechts - beschädigt - erneuern

**TÜV SÜD Auto Partner GmbH**  
Gutenbergstraße 13  
70771 Leinfelden-Echterdingen

**Besichtigungsort**  
Holman Parchim  
Fehrenkötter Transport & Logistik  
GmbH  
19370 Parchim

**Empfänger**  
Backoffice  
Santander Consumer Leasing GmbH  
Santander-Platz 1  
41061 Mönchengladbach



**Beschädigung #12:** Rad/Reifen: Leichtmetallfelge hinten rechts - beschädigt - erneuern



**Beschädigung #12:** Rad/Reifen: Leichtmetallfelge hinten rechts - beschädigt - erneuern



**Beschädigung #12:** Rad/Reifen: Leichtmetallfelge hinten rechts - beschädigt - erneuern



**Beschädigung #13:** Verkleidungen/Abdeckungen: Türverkleidung vorn links - verformt - erneuern



**Beschädigung #13:** Verkleidungen/Abdeckungen: Türverkleidung vorn links - verformt - erneuern



**Beschädigung #14:** Tür hinten links: Tür - Kratzer - lackieren

**TÜV SÜD Auto Partner GmbH**  
Gutenbergstraße 13  
70771 Leinfelden-Echterdingen

**Besichtigungsort**  
Holman Parchim  
Fehrenkötter Transport & Logistik  
GmbH  
19370 Parchim

**Empfänger**  
Backoffice  
Santander Consumer Leasing GmbH  
Santander-Platz 1  
41061 Mönchengladbach



**Beschädigung #14:** Tür hinten links: Tür - Kratzer - lackieren



**Beschädigung #14:** Tür hinten links: Tür - Kratzer - lackieren



**Beschädigung #14:** Tür hinten links: Tür - Kratzer - lackieren



**Beschädigung #15:** Stossfänger hinten: Stossfänger hinten - Kratzer - lackieren



**Beschädigung #15:** Stossfänger hinten: Stossfänger hinten - Kratzer - lackieren



**Beschädigung #15:** Stossfänger hinten: Stossfänger hinten - Kratzer - lackieren

**TÜV SÜD Auto Partner GmbH**  
Gutenbergstraße 13  
70771 Leinfelden-Echterdingen

**Besichtigungsort**  
Holman Parchim  
Fehrenkötter Transport & Logistik  
GmbH  
19370 Parchim

**Empfänger**  
Backoffice  
Santander Consumer Leasing GmbH  
Santander-Platz 1  
41061 Mönchengladbach



**Beschädigung #15:** Stossfänger hinten: Stossfänger hinten - Kratzer - lackieren



**Beschädigung #15:** Stossfänger hinten: Stossfänger hinten - Kratzer - lackieren



**Beschädigung #15:** Stossfänger hinten: Stossfänger hinten - Kratzer - lackieren



**Beschädigung #15:** Stossfänger hinten: Stossfänger hinten - Kratzer - lackieren



**Beschädigung #15:** Stossfänger hinten: Stossfänger hinten - Kratzer - lackieren



**Beschädigung #15:** Stossfänger hinten: Stossfänger hinten - Kratzer - lackieren

**TÜV SÜD Auto Partner GmbH**  
Gutenbergstraße 13  
70771 Leinfelden-Echterdingen

**Besichtigungsort**  
Holman Parchim  
Fehrenkötter Transport & Logistik  
GmbH  
19370 Parchim

**Empfänger**  
Backoffice  
Santander Consumer Leasing GmbH  
Santander-Platz 1  
41061 Mönchengladbach



**Beschädigung #15:** Stossfänger hinten: Stossfänger hinten - Kratzer - lackieren



**Beschädigung #15:** Stossfänger hinten: Stossfänger hinten - Kratzer - lackieren



**Beschädigung #15:** Stossfänger hinten: Stossfänger hinten - Kratzer - lackieren

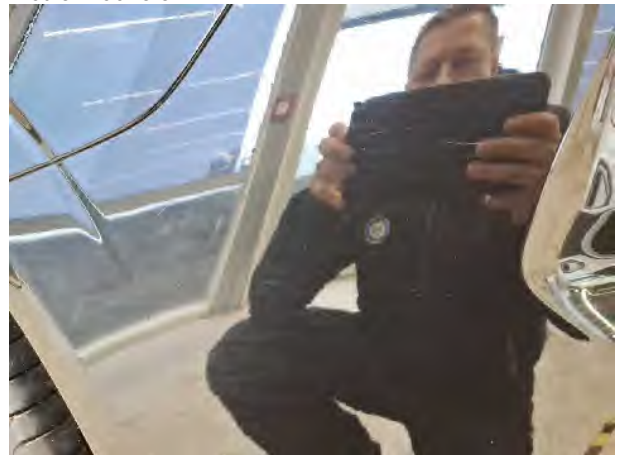

**Beschädigung #15:** Stossfänger hinten: Stossfänger hinten - Kratzer - lackieren

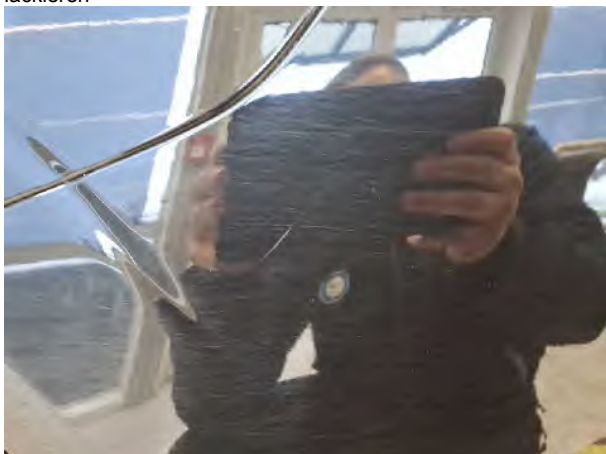

**Beschädigung #15:** Stossfänger hinten: Stossfänger hinten - Kratzer - lackieren



**Beschädigung #15:** Stossfänger hinten: Stossfänger hinten - Kratzer - lackieren

**TÜV SÜD Auto Partner GmbH**  
Gutenbergstraße 13  
70771 Leinfelden-Echterdingen

**Besichtigungsort**  
Holman Parchim  
Fehrenkötter Transport & Logistik  
GmbH  
19370 Parchim

**Empfänger**  
Backoffice  
Santander Consumer Leasing GmbH  
Santander-Platz 1  
41061 Mönchengladbach



**Beschädigung #15:** Stossfänger hinten: Stossfänger hinten - Kratzer - lackieren



**Beschädigung #15:** Stossfänger hinten: Stossfänger hinten - Kratzer - lackieren



**Beschädigung #15:** Stossfänger hinten: Stossfänger hinten - Kratzer - lackieren