



Citroen Berlingo-2018: [REDACTED]

N° Chassis:	VR7EFYHZRMN552258	Version:	CITROEN Berlingo / 2018 / 4P / Fourgonnette M 650kg BlueHDi 130 S&S EAT8 Driver
1ière MEC:	4/11/2021	CV fiscaux:	
Kilométrage inspection:	159377	Puissance KW:	
Type carrosserie:	Camionette	Couleur carrosserie	Blanc
Boîte:	Automatique	Nature de peinture	Opaque
Transmission:	Avant	Couleur intérieur	Noir
Carburant:	Diesel	Type de jantes (montées)	Tôle
Moteur fonctionnant	Oui	Couleur tableau de bord	Noir
Batterie fonctionnante	Oui		
Véhicule roulant	Oui		
Nbre portes	6		
Nbre sièges	2		
Nombre appuis-têtes	2		
Type de jantes (montées)	Tôle		
Catégorie	Vehicule utilitaire		

Options

Nbre clés total	2	Porte latérale coulissante Droite	
Nbre clés télécommandes	1	Porte latérale coulissante Gauche	
Type de climatisation	Clim. manuelle	Camera de recul	
		Revêtement de siège	Tissu / Autre

Pneu

205/60/16/96 H				
Pneus d'été:	AVG	Michelin: 50%	AVD	Michelin: 50%
	ARG	Michelin: 50%	ARD	Michelin: 45%
Profondeur de pneu AVG				4.9
Profondeur de pneu AVD				4.8
Profondeur de pneu ARG				5.0
Profondeur de pneu ARD				5.1
Taille de pneu AVG				205/60 R 16 96 H
Taille de pneu AVD				205/60 R 16 96 H
Taille de pneu ARG				205/60 R 16 96 H
Taille de pneu ARD				205/60 R 16 96 H
Type de pneu AVG				été
Type de pneu AVD				été
Type de pneu ARG				été
Type de pneu ARD				été
Marque de pneu AVG				261
Marque de pneu AVD				261
Marque de pneu ARG				261
Marque de pneu ARD				261

Matériel de secours

Roue de secours	Oui	Runflat	Non
-----------------	------------	---------	------------

Garniture intérieur, Griffe(s), Acceptable



Intérieur, Tache, Nettoyer



Protect. pass. roue AVG, Dégrafé, Dépose/Repose



Jante tôle ARG, Déformé / Forcé, Acceptable



Jante tôle ARD, Déformé / Forcé, E - Remplacer



Porte AVG, Bosse(s), Acceptable



Boitier rétroviseur ext G, Griffe(s), 67 - Lustrage



Porte coulissante G, Bosse(s) et griffe(s), Acceptable





Plaque immat AV, Cassé, Réparer/rempl. (montant forfaitaire)



Panneau ARD, Griffe(s), 67 - Lustrage



Porte AVD, Griffe(s), Acceptable



Moulure d'aile ARD, Griffe(s), Acceptable



Boitier rétroviseur ext D, Griffe(s), Acceptable



Feu ARG, Griffe(s), Acceptable



Coin pare-choc ARG, Griffe(s), Acceptable

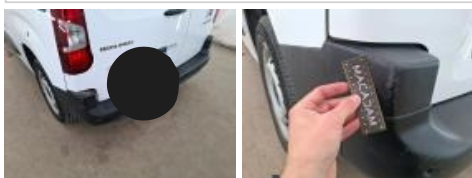

Porte de malle AR G, Bosse(s) et griffe(s), LI - Réparer et peindre (complet)



Pare-chocs AR, Griffe(s), Acceptable

