

Fahrzeugbilder

Hersteller / Typ: Ford Focus Turnier Active X

Auftr.-Nr: nicht vorhanden
VIN: WF0PXXGCHPPK52981
Kilometerstand: 110.921 km
Erstzulassung: 31.03.2023
Anzahl Halter lt. Kunde: 1
Anzahl Halter lt. Zulbesch. II: 1

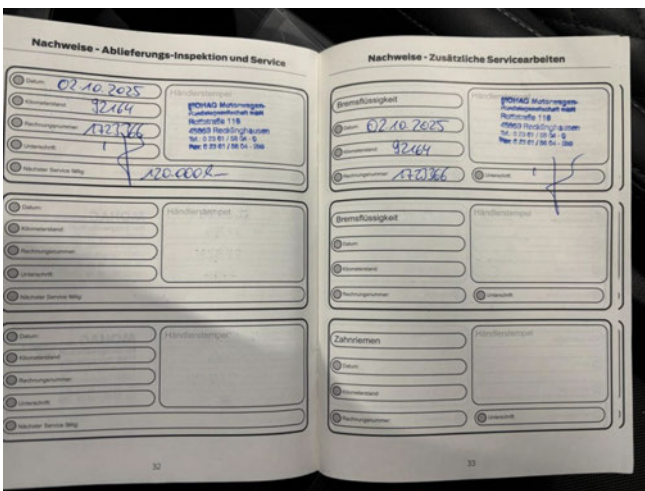





VL



VR



HR



HL



Sommerkomplettträder



Schadensbilder

Hersteller / Typ: Ford Focus Turnier Active X

Auftr.-Nr: nicht vorhanden
VIN: WF0PXXGCHPPK52981
Kilometerstand: 110.921 km
Erstzulassung: 31.03.2023
Anzahl Halter lt. Kunde: 1
Anzahl Halter lt. Zulbesch. II: 1



Tür vorne links - zerkratzt - Lackieren



Tür vorne links - zerkratzt - Lackieren

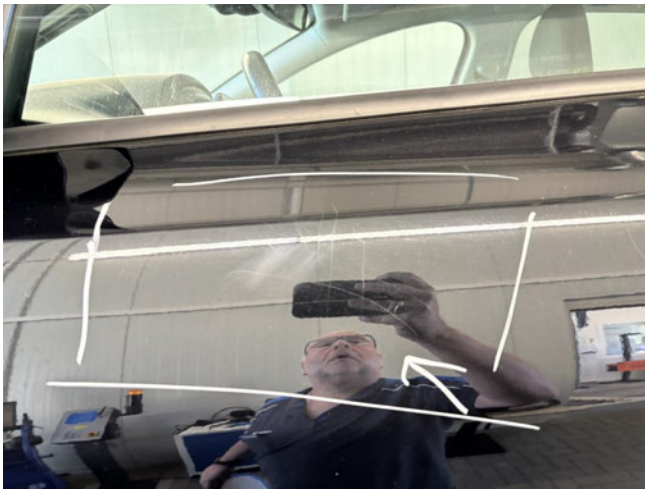

Tür vorne links - zerkratzt - Lackieren



Tür hinten links - verdellt / verkratzt - instandsetzen und lackieren



Tür hinten links - verdellt / verkratzt - instandsetzen und lackieren



Tür hinten links - verdellt / verkratzt - instandsetzen und lackieren



Stoßfänger hinten - Kratzer - auslegen



AdBlue Füllstand zu niedrig - auffüllen



Felge (Sommer-Radsatz) - Vorderachse links - Minderwert (optischer Schaden)



Felge (Sommer-Radsatz) - Vorderachse links - Minderwert (optischer Schaden)

Zustandsbeschreibung

Auftr.-Nr: nicht vorhanden

	Umsatzsteuer		§25a				
	ja		nein				
Fahrzeugdaten	Hersteller		Typ		Modell		
	Ford		Focus Turnier Active X		1.5 EcoBlue EU6d, Active X (EURO ..		
	VIN		Aufbau		Anzahl Türen	Kraftstoff	KBA-Schlüssel
	WF0PXXGCHPPK52981		Kombi		5	Diesel	8566/BYE
	Erstzulassung	Halter lt. Zulbesch. II	Gesamtfahrh. lt. Km-Zähler	Leistung (kW)	Anzahl Zylinder	Hubraum (ccm)	HU
	31.03.2023	1	110.921 km	85 kW	4	1499	03/28
	Batteriezustand (SoH %)	Ladestand (SoC %)	HV-Batterie (kWh)	Energieeffizienzklasse		CO ₂ -Emission (g/km)	
	0,00 %	0,00 %	0	keine Angabe		130-153 (WLTP)	
	Ehemalige Nutzung				Raucherfahrzeug	letzter KD am	Letzter KD (km)
	Unbekannt				nein	10/25	92.164 km
Farbe		Lackierung		Reimport	nächster KD	nächster KD (km)	
Obsidian-Schwarz Metallic		metallic		nein	k. A.	120.000 k..	
Scheckheft		Scheckheft Bemerkung					
vollständig							
Polster		Polsterfarbe		Getriebe		Schadstoffk.	
Dachhimmel Stoff		Schwarz		Getriebe Automatik - T..		Euro6d	
Sonstiges	Zahnriemen gewechselt: keine Angabe		Dieselpartikelfilter vorhanden: ja		Chiptuning: nein		

Ausstattung	Serienausstattung:		
	Airbag Beifahrerseite abschaltbar Antischlupfregelung (ASR) Außenspiegel elektr. verstell- und heizbar Bord-/Verbrauchscomputer Dachreling schwarz Durchladeeinrichtung (Mittelarmlehne hinten) Fahrassistenz-System: Berganfahr-Assistent (... Fahrassistenz-System: Pre-Collision-System Fensterheber elektrisch vorn + hinten mit Ko.. Gepäckraumabdeckung / Rollo Innenraumfilter: Staub- und Pollenfilter Intelligenter Geschwindigkeits-Begrenzer Kindersicherung elektrisch Kombiinstrument Digitalanzeige 12,3 Zoll Lackierung Race-Rot LM-Felgen Modellpflege Nebelscheinwerfer LED Parkpilotensystem vorn und hinten Reifendruck-Kontrollsystem Schalt-/Wählhebelgriff Leder Scheinwerfer mit abgedunkelten Hintergrund SCR-System (AdBlue-Technologie) Sitz vorn rechts höhenverstellbar Sportsitze vorn Tagfahrlicht LED Warnanlage für Sicherheitsgurte hinten	Ambiente-Beleuchtung vorn (LED) Audio-Navigationssystem Ford SD (mit Ford S.. Blinkleuchte in Außenspiegel integriert Crossover-Body-Kit Dachspoiler Wagenfarbe Elektr. Bremskraftverteilung (EBD) Fahrassistenz-System: Notbrems-Assistent Fahrassistenz-System: Spurhalteassistent FordPass Connect inkl. eCall Getriebe Automatik - Typ: 8F35 (8-Stufen) Innenspiegel mit Ablendautomatik Isofix-Aufnahmen für Kindersitz Klimaautomatik 2-Zonen Kopfstützen hinten mechan. verstellbar (3 St.. Lenkrad (Leder 3-Speichen) Mittelarmlehne hinten Motor 1,5 Ltr. - 85 kW EcoBlue TDCi KAT Nebelscheinwerfer mit statischem Abbiegelic.. Power KeyFree-Startfunktion Rücksitzlehne geteilt/klappbar (60:40) Schaltpunktanzeige Scheinwerfer mit Ausschaltverzögerung Servolenkung elektrisch Sonnenblende links mit Spiegel (beleuchtet) Start/Stop-Anlage Verglasung getönt Warnanlage für Sicherheitsgurte vorn	Anti-Blockier-System (ABS) Außenspiegel elektr. anklappbar Bodenleuchte im Außenspiegel Dachhimmel Stoff Dimmer Instrumentenbeleuchtung Elektron. Stabilitäts-Programm (ESP) Fahrassistenz-System: Post-Collision-System Farbdisplay für Bordcomputer Fußmatten Velours mit Ziernähte Induktionsladeschale für mobile Endgeräte Intelligent Protection System (IPS) Karosserie: 5-türig Kofferraumdeckel / Heckklappe elektr. betäti.. Kopfstützen vorn 4-fach verstellbar Lenksäule (Lenkrad) höhen-/längsverstellbar Mittelkonsole Premium My Key (2. Fahrzeugschlüssel programmierb.. Parkbremse elektrisch mit Auto-Hold-Funktion Reifen-Reparaturkit Rußpartikelfilter Scheibenwischer mit Regensensor Scheinwerfer-Assistent mit Tag-/Nachtsensor Sitz vorn links höhenverstellbar Sonnenblende rechts mit Spiegel (beleuchtet) Steckdose (12V-Anschluß) im Koffer-/Laderau.. Verglasung hinten abgedunkelt (Privacy Glass) Zentralverriegelung mit Fernbedienung
	Sonderausstattung:		
Fahrassistenz-Paket 2 Matrix-LED-Scheinwerfer Winter-Paket	Gepäckraum-Abtrennung (Netz) Sound-System Bang & Olufsen Play	Head-up-Display Wendematte Gepäckraum	

Vorschäden	Vorschäden:				
	Tauschaggregat	Nachlackierung	Technischer Mangel	Sonstiges	Vorschadenshöhe
	nein	nein	nein	nein	€

Unfallfreiheit	Unfallfrei = ja										
Lackdicke	Fondseite links	Tür hinten links	Tür vorne links	Kotflügel vo.li.	Heckklappe	Dach	Motorhaube	Fondseite rechts	Tür h. rechts	Tür vorne rechts	Kotflügel vo.re.
	serienmäßig	serienmäßig	serienmäßig	serienmäßig	serienmäßig	serienmäßig	serienmäßig	serienmäßig	serienmäßig	serienmäßig	serienmäßig

Zustandsbeschreibung

Auftr.-Nr: nicht vorhanden

Reifen u. Felgen	Reifenart (montiert) Winterreifen (LM-Felgen)		Felgenbeschreibung k. A.
	Reifen vorne 215/55 R17 94H	VL 4,00 mm (Continental)	VR 4,00 mm (Continental)
	Reifen hinten 215/55 R17 94H	HL 6,00 mm (Continental)	HR 6,00 mm (Continental)
	Zweiter Reifensatz Sommerreifen (LM-Felgen, Original-Felgen)		Felgenbeschreibung k. A.
	Reifen vorne 215/55 R17 98V	VL 5,00 mm (Continental)	VR 5,00 mm (Continental)
	Reifen hinten 215/55 R17 98V	HL 4,00 mm (Continental)	HR 4,00 mm (Continental)
	Bemerkung		

Optischer Zustand	
	<p>Felge (Sommer-Radsatz) - Vorderachse links - Minderwert (optis.. Stoßfänger hinten - Kratzer - auslegen Tür hinten links - verdellt / verkratzt - instandsetzen und lackier.. Tür vorne links - zerkratzt - Lackieren</p>
Technischer Zustand	
AdBlue Füllstand zu niedrig - auffüllen	