



Mercedes-Ben

EG-Übereinstimmungsbescheinigung

für vollständige Fahrzeuge

Der Unterzeichner **Jörg Bartels** **Miriam Rückheim**

bestätigt hiermit, dass das unten bezeichnete Fahrzeug

0.1. Fabrikmarke (Handelsname des Herstellers): **Mercedes-Benz**

0.2. Typ: **F2B** Variante: **OXH7T2** Version: **FZAA150A**

0.2.1. Handelsbezeichnung: **GLB 200**

0.2.3. Bezeichner: **0.2.3.1. Interpolationsfamilie: IP-2019-1413-WDB-1**

0.2.3.2. ATCT Familie: **AT-247_282_4-WDB-1**

0.2.3.3. PEMS Familie: **E1-WDB-CC**

0.2.3.4. Roadload Familie: **RL-2018_0060-WDB-1**

0.2.3.5. Roadload Matrix Familie: **entfällt**

0.2.3.6. Periodische Regenerierungsfamilie:

0.2.3.7. Verdunstungstest Familie: **EV-07_MIL_NS_AF0050-WDB-1**

0.4. Fahrzeugklasse: **M1**

0.5. Name und Anschrift des Herstellers: **Mercedes-Benz AG**

DE-70372 Stuttgart

Germany

0.6. Anbringungsstelle und Anbringungsart der vorgeschriebenen Schilder:

An der rechten B-Säule, geklebt (CA)

Anbringungsstelle der Fahrzeug-Identifizierungsnummer:

Im Motorraum (B3)

0.10. Fahrzeug-Identifizierungsnummer: **W1N2476871W183887**

0.11. Herstellungsdatum: **19.01.2022**

mit dem in der am **16.07.2022** erteilten Genehmigung **et 2007/46-1909*12** beschriebenen Typ in jeder Hinsicht übereinstimmt und zur fortwährenden Teilnahme am Straßenverkehr in Mitgliedsländern mit Rechtsverkehr in denen metrische Einheiten für das Geschwindigkeitsmeßgerät verwendet werden, zugelassen werden kann.

Stuttgart (**Ort**)

20.01.2022 (**Datum**)

ppa. *Jörg Bartels*

Miriam Rückheim

(Unterschrift)
Leiter Integration Gesamtfahrzeug
(Dienststellung)

(Unterschrift)
Leiterin Mercedes-Benz Qualitätssystem
(Dienststellung)

5. Vollelektrische Fahrzeuge und extern aufladbare Hybrid-Elektro-Fahrzeuge, gemäß Verordnung (EU) 2017/1151

5.1. Vollelektrische Fahrzeuge

Verbrauch Elektrische Energie

Elektrische Reichweite

Elektrische Reichweite innerorts

5.2. Extern aufladbare Hybrid-Elektro-Fahrzeuge

Verbrauch Elektrische Energie

Elektrische Äquivalente rein elektrische Reichweite

Elektrische Äquivalente rein elektrische Reichweite städtisch

Verschiedenes

51. Bei Fahrzeugen mit besonderer Zweckbestimmung:

Bezeichnung gemäß Anhang I Teil A Nummer 5:

52. Anmerkungen:

zu 5: min. 4638*

zu 6: min. 1834*

zu 7: min. 1650*

Zu 35: A1/A2 235/50 R19 99H

M+S, 7.5Jx19 ET53; A1/A2 235/55 R16 100W, 7.5Jx18 ET53

A1/A2 215/65 R17 99H M+S, 6.5Jx17 ET44; A1/A2 215/65 R17

99V, 6.5Jx17 ET44; A1/A2 215/65 R17 99V, 7Jx17 ET44; A1/A2

235/50 R19 99W, 7.5Jx19 ET53; A1/A2 215/60 R18 98H M+S,

6.5Jx18 ET44*

amtliche Vermerke

HSN	TSN	VWS	Vermerke des KBA
2222	AHZ	00123	PZ 3

0122601275

7932654

Zulassungsbesch. gedruckt

226

GJ434641





Bild 1 : Diagonal vorn links



Bild 2 : Diagonal vorn rechts



Bild 3 : Diagonal hinten rechts



Bild 4 : Diagonal hinten links



Bild 5 : Fahrzeugunterseite

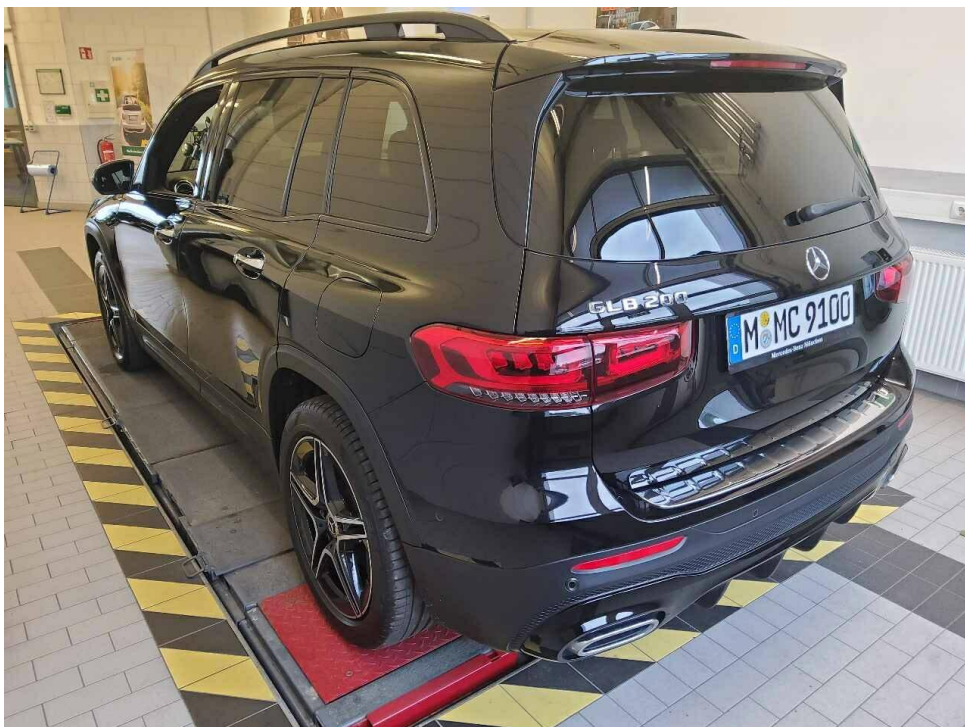

Bild 6 : Kombiinstrument (betriebsbereit) mit Km-Stand



Bild 7 : Serviceintervallanzeige



Bild 8 : Durch geöffnete Fahrertüre: Fahrersitz, Armaturenbrett und Schalthebel



Bild 9 : Durch geöffnete hintere Tür: Rücksitzbank



Bild 10 : Mittelkonsole (Radio/Navi eingeschaltet)

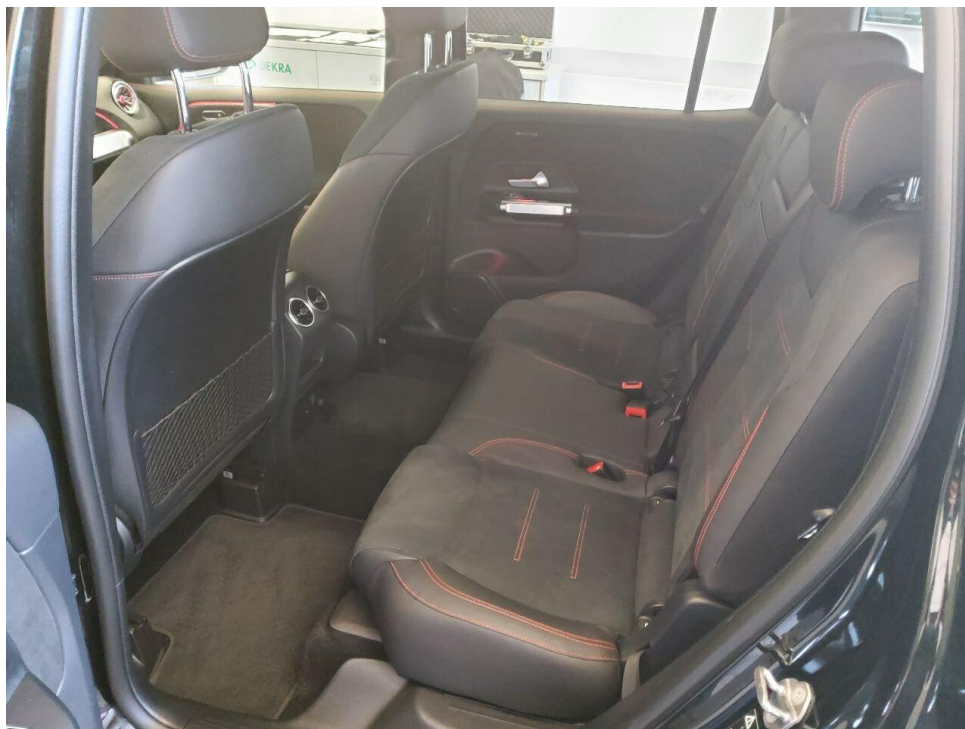

Bild 11 : Serviceheft letzter Eintrag, alle Fahrzeugschlüssel, Bordmappe



Bild 12 : ZLB Teil 1 (ohne Halterdaten)

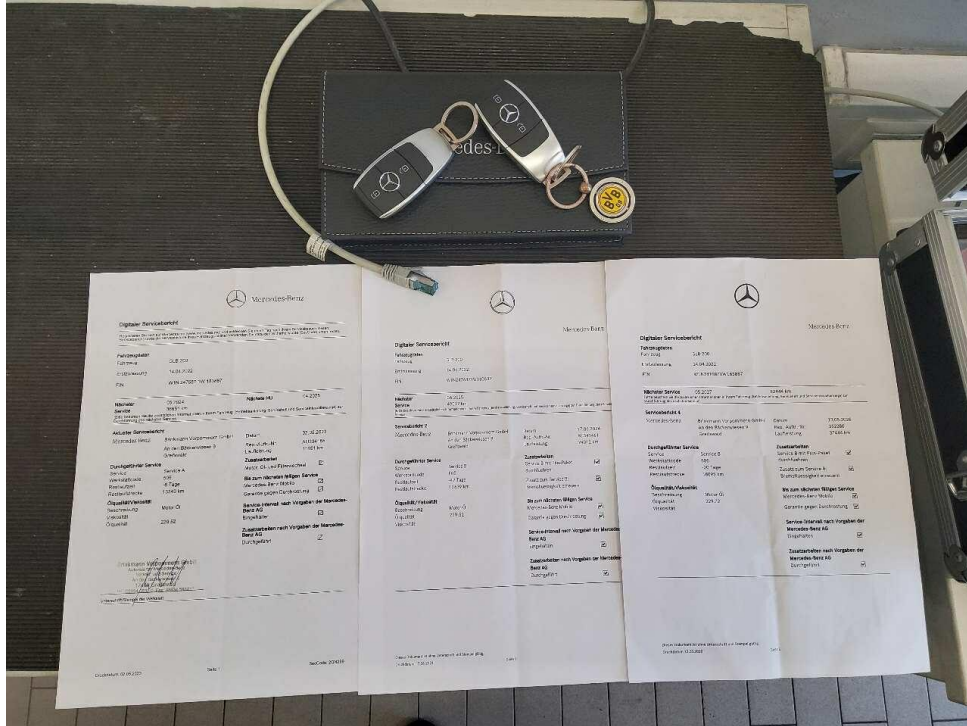

Bild 13 : Türkante vorne links verschrammt

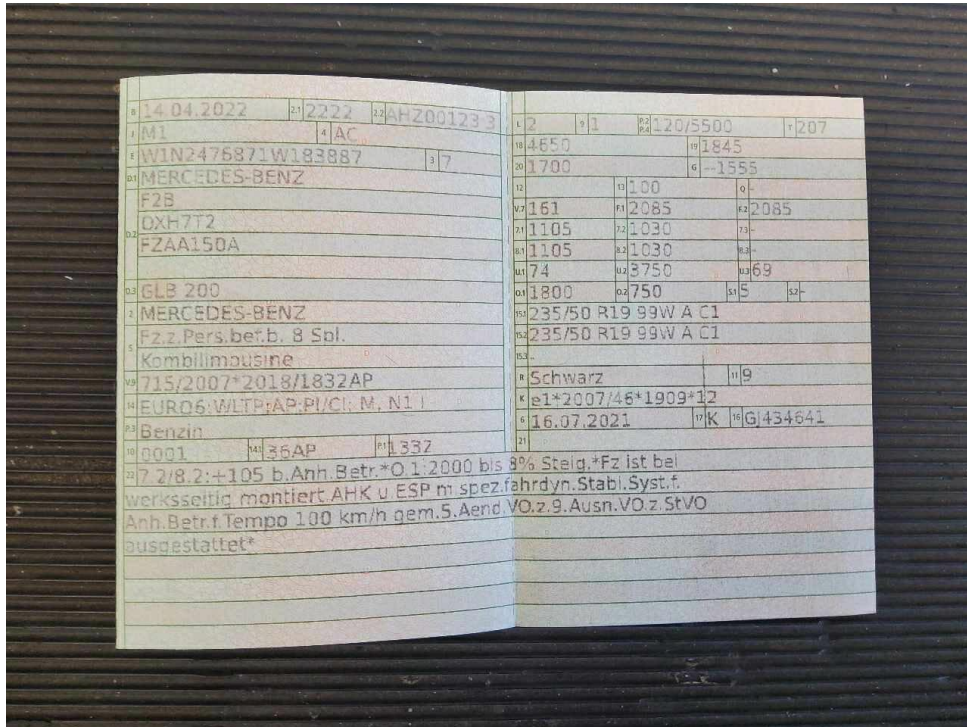

Bild 14 : Heckklappe drei Kratzer



Bild 15 : Heckklappe drei Kratzer

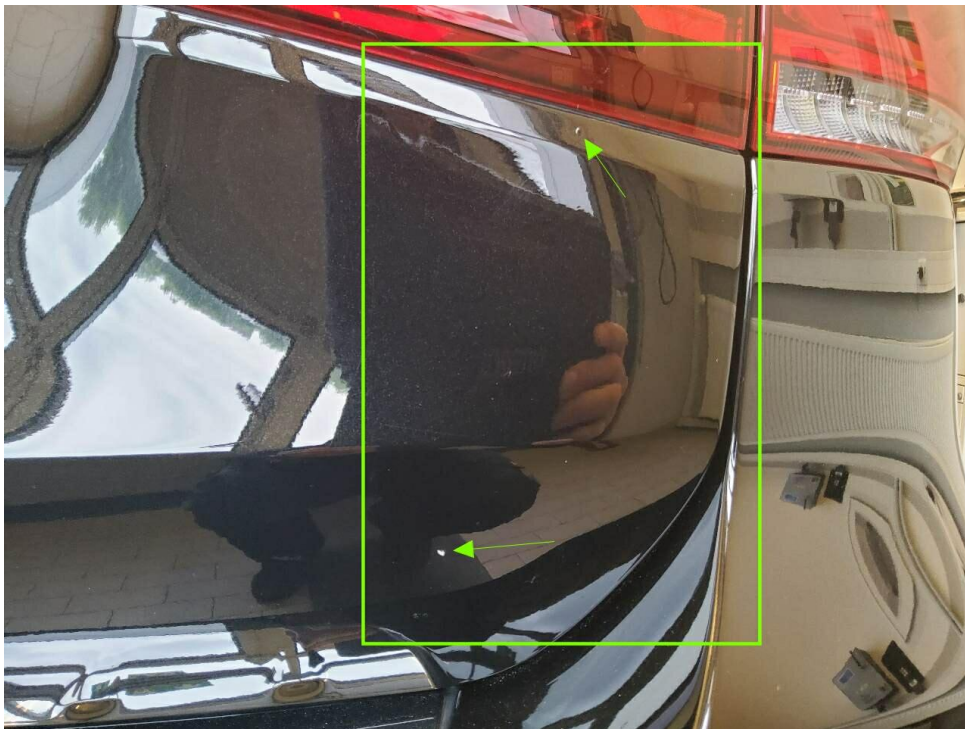

Bild 16 : Schadenübersicht 7

Zustandsbericht / Minderwertgutachten

Vorgang

Auftraggeber
Besichtigung

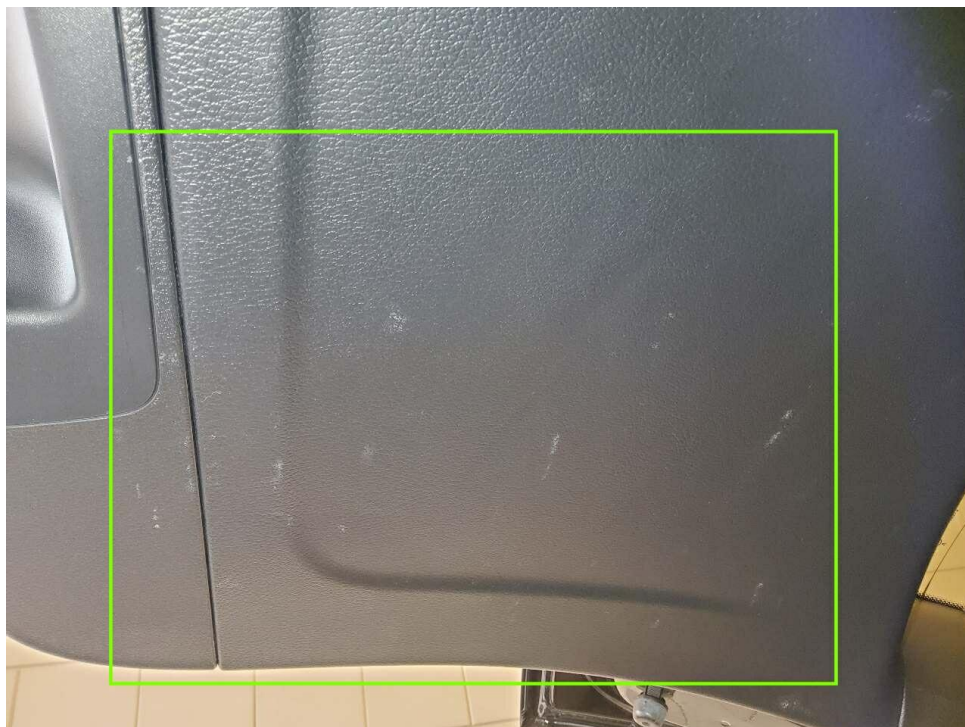
Mobility Concept GmbH, Grünwalder Weg 34, 82041 Oberhaching
16.06.2026

Bemerkungen

Diese Dienstleistung wurde entsprechend den Vorgaben des Auftraggebers (Kriterien der fairen Fahrzeugbewertung) erstellt. Im Einzelfall können Abweichungen zum DEKRA Standard vorliegen.

Bei der Lackschichtdickenmessung wurden bei mindestens drei Messungen pro Bauteil Lackschichtdicken von 87 µm bis 111 µm festgestellt.

Es wurde eine optische Überprüfung auf Vorschäden und eine Lackschichtdickenmessung vorgenommen. Die augenscheinliche Überprüfung sowie die Lackschichtdickenmessung ergaben keine Hinweise auf Nachlackierungen, Instandsetzungsarbeiten oder reparierte Vorschäden.

Die vorgefundenen Besichtigungsbedingungen waren ausreichend. Das Fahrzeug / Objekt wurde von oben und auf einer Hebebühne von unten besichtigt. Bei der Besichtigung wurde eine Fahrprobe in Verbindung mit einem kurzen Probelauf des Motors durchgeführt. Der Fehlerspeicher war zum Besichtigungszeitpunkt nicht ausgelesen. Abgasrelevante Baugruppen wurden messtechnisch nicht überprüft. Folglich wurden Mängel, die nur bei einer Abgasuntersuchung feststellbar sind, nicht berücksichtigt.

Bei der Fahrzeugbesichtigung wurde keine Probefahrt durchgeführt.

Für die Bearbeitung des Vorganges standen folgende Unterlagen zur Verfügung: - Fz-Schein/Zul.Beschein. Teil I
2 Hauptschlüssel vorgelegt.

Fahrzeugdaten

Erstzulassung	14.04.2022	Letzte Zulassung	14.04.2022
Fahrzeugart	Personenkraftwagen	Hersteller	Mercedes-Benz
Type / Verkaufsbez.	GLB (BM 247)(07.2019->) / Aufbauart		Kombi
	GLB 200 AMG Line (EURO 6d)		
Türen	5	Sitzplätze	5
Fahrzeug-Ident.-Nr.	W1N2476871W183887	HSN / TSN	2222 / AHZ
DAT Europa-Code®	015701596870004	DAT Marktindex	DE004 6275
Km-Stand abgelesen	37511	Nächste HU §29 StVZO	04 / 2027
Energiequelle / Kraftstoff	Benzin	Zylinderanzahl	4 / Reihenmotor
Leistung (kW)	120	Hubraum (ccm)	1332
Schadstoffklasse:	EURO6;WLTP;AP;PI/CI; M, Antriebsart		Heckantrieb
	N1 I		
Getriebe / Gänge	Automatik / 9	Felgen	Leichtmetall
Farbe	Schwarz / 191	Polster / Farbe	Teilleder / Anthrazit
	Es wird unterstellt, dass die Gesamtleistung dem abgelesenen Km-Stand entspricht.		

Räder / Reifen

Achse	Reifenbezeichnung	Hersteller/Typ	Art	Profiltiefe
1 links	235 / 50 R 19 99 W	Pirelli / P-Zero (PZ4) MO FSL	S / O	7 mm
rechts	235 / 50 R 19 99 W	Pirelli / P-Zero (PZ4) MO FSL	S / O	7 mm
2 links	235 / 50 R 19 99 W	Pirelli / P-Zero (PZ4) MO FSL	S / O	7 mm
rechts	235 / 50 R 19 99 W	Pirelli / P-Zero (PZ4) MO FSL	S / O	7 mm

Ersatzrad/Pannenset kein Ausstattungsgegenstand

S/ Sommer; /O Original; /F Runflat;

Serienausstattung

Serie: Airbag Beifahrerseite abschaltbar, Airbag Fahrer-/Beifahrerseite, Anti-Blockier-System (ABS), Antriebsart: Frontantrieb, Außenspiegel Wagenfarbe, Beckenairbag vorn (Pelvisbag), DAB-Tuner (Radioempfang digital), Design- und Ausstattungslinie AMG Line, Easy-Entry Funktion, Einschaltautomatik für Fahrlicht, Elektron. Stabilitäts-Programm (ESP), Fahrassistenz-System: Agility Select / Dynamic Select (Fahrmodusschalter), Fahrzeug Setup (Onlinedienste / Apps), Fahrzeug-Monitoring (Fahrzeugortungssystem), Fensterheber elektrisch vorn + hinten, Gepäckraumabdeckung / Rollo, Getriebe 7-Gang - Doppelkupplungsgetriebe DCT, Hinterachse: Vierlenker, Infotainment-System: Remote Service (Plus), Karosserie: 5-türig, Knieairbag Fahrerseite, Komfort-Fahrwerk (Agility Control), Kommunikationsmodul (LTE) Vorbereitung Mercedes me connect, Kopf-Airbag-System (Windowbag), LM-Felgen 6,5x17 (10-Speichen), Lenkrad (Sport) mit Multifunktion, Licht- und Sicht-Paket, Mercedes-Benz Notrufsystem, Mittelarmlehne hinten, Mittelarmlehne vorn mit Fach, Motor 1,3 Ltr. - 120 kW KAT, Multimediasystem MBUX (Digitales Multimedia-System), Otto-Partikelfilter (OPF), Radstand 2829 mm, Reifen 215/65 R17 ..V, Reifendruck-Kontrollsystem, Rücksitzlehne geteilt / klappbar, Rücksitzlehne neigungsverstellbar, Schadstoffarm nach Abgasnorm Euro 6d, Scheibenwischer mit Regensensor, Seitenairbag (Sidebag) vorn, Servolenkung, Sprachbediensystem Erweiterte Funktionen (MBUX), Start/Stop-Anlage, Tagfahrlicht LED, Touchpad (Mittelkonsole), USB-Anschluss im Fond

Sonderausstattung

Code	Bezeichnung
37603	Ambiente-Beleuchtung
2707	Ausstattungs-Paket: Business
15482	Außenspiegel mit Umfeldleuchte und Projektionsfunktion
16198	Dachreling schwarz, hochglänzend
4312	Fahrassistenz-Paket
24995	Fahrassistenz-System: Verkehrs-Informations-System Live Traffic
25204	Head-up-Display (Frontsichtanzeige)
3846	Infotainment-Paket High-End
28011	Innenhimmel schwarz
35508	Keyless-Go Startanlage und Zentralverriegelung
28901	Klimaautomatik (Thermotronik)
4198	Laderaum-Paket
33403	Lendenwirbelstützen vorn, elektr. verstellbar
11000	Metallic-Lackierung
27007	Mittelkonsole vorn mit Rollo / Ablage
18026	Multibeam LED
2235	Night-Paket
3535	Park-Paket mit 360° Kamera
23103	Seitenscheiben hinten und Heckscheibe abgedunkelt
24205	Sound-System
2610	Spiegel-Paket
31901	Sportsitze vorn

Allgemeinzustand und Wartung

Abgesehen von den beschriebenen Schäden/Mängeln weist das Fahrzeug/Objekt einen, bezogen auf Alter und Nutzung, üblichen Gesamtzustand auf.

Sämtliche Wartungsarbeiten wurden durch eine markengebundene Fachwerkstatt durchgeführt.

Wartungsnachweis:	vollständig
letzte Wartung:	am 13.05.2026 bei Kilometerstand 37.444
nächste Wartung:	am 13.05.2027 bei Kilometerstand 62.444

Akzeptierter Zustand / Gebrauchsspuren

Das Fahrzeug weist dem Alter, der Laufleistung und dem Einsatzzweck entsprechende Gebrauchsspuren auf.

Bezeichnung des Schadens

Türkante vorne links verschrammt, (Bild 13)
Heckklappe drei Kratzer, (Bild 14, 15)
Heckklappenverkleidung verkratzt