

19.06.2026

## Fahrzeugbeschreibung

**Fahrzeug:** VOLVO XC60 T6 AWD Recharge Essential Auto Sports Utility Vehicle 5-türig 1969 ccm  
350 PS / 257 KW Elektrisch 8-Gang Automatik

Amtliches Kennzeichen:	HD -BF 0417E	Fahrgestell-Nummer:	LYVUZH1VDNB013401
Vertrags-Nummer:	45495081	Erstzulassung:	05.05.2022
Internes KZ:	15047898	Kilometer-Stand:	0

Unfall/Schaden: Dem Verkäufer wurden keine unfallbedingten Beschädigungen am Fahrzeug angezeigt.

---

### Ausstattung:

**VOLVO XC60 T6 AWD Recharge Essential Auto Sports Utility Vehicle 5-türig 1969 ccm 350 PS / 257 KW Elektrisch 8-Gang Auto**

Lackierung: \_\_\_\_\_ Polsterung: \_\_\_\_\_ Telefontyp: \_\_\_\_\_

**Listenpreis ohne Sonderausstattung in EUR (vor Mwst.) 0,00**

Sonderausstattung in EUR (vor Mwst.):

**Listenpreis gesamt in EUR (vor Mwst.) 0,00**

## Technische Daten

(Angaben basieren auf Herstellerangaben\*)

Fahrzeug:	VOLVO XC60 T6 AWD Recharge Essential Auto Sports Utility Vehicle5-türig 1969 ccm 350 PS / 257 KW Elektrisch 8-Gang Automatik		
Modelljahr:	2023		
kW / PS:	257 / 350	Hubraum:	1969
Getriebe:	Automatik	Anzahl Gänge:	8
Emissionsgruppe:	I2	CO2 (g/km):	0
durchschn. Verbr./100 Km:	0,0000	Tankinhalt:	71
Max. Km/h:	180	Beschl. 0-100 Km/h in Sec.:	5,700
Leergewicht (kg):	2150	zul. Gewicht (kg):	2660

\* Angaben ohne Gewähr

**Unfall-/Schadenspiegel**

**Vertrags-Nummer:** 45495081  
**Amtliches Kennzeichen:** HD -BF 0417E  
**Übersicht erstellt am:** 19.06.2026

Für das Fahrzeug gem. o.g. Leasingvertrag, Fahrzeugtyp

**VOLVO XC60 T6 AWD Recharge Essential Auto Sports Utility Vehicle5-türig 1969 ccm 350 PS / 257 KW Elektrisch 8-Gang Automatik**

wurden uns während der Vertragslaufzeit nachfolgende Beschädigungen angezeigt:

---

<i><b>Datum</b></i>	<i><b>SNR</b></i>	<i><b>Verursacher</b></i>	<i><b>Beschädigung</b></i>	<i><b>Reparatur erfolgt *</b></i>	<i><b>Gutachten vorhanden *</b></i>
05.04.2025	9059935951	Eigenverschulden	Kotflügel hinten Beifahrerseite Tür hinten Beifahrerseite Alufelge hinten Fahrerseite Alufelge vorne Fahrerseite	Ja	Nein

---

\* Sofern für eine Schadennummer mehrere Beschädigungen angegeben sind, gilt der Eintrag in dieser Spalte für die gesamte Schadennummer.

**Unfall-/Schadenspiegel zur Kenntnis genommen:**

\_\_\_\_\_  
Datum und Unterschrift Käufer

29670/29603

**Wartungsreport**

**Vertrags-Nummer:** 45495081  
**Amtliches Kennzeichen:** HD -BF 0417E  
**Übersicht erstellt am:** 19.06.2026

Für das Fahrzeug gem. o.g. Leasingvertrag, Fahrzeugtyp

**VOLVO XC60 T6 AWD Recharge Essential Auto Sports Utility Vehicle5-türig 1969 ccm 350 PS / 257 KW Elektrisch  
8-Gang Automatik**

wurden uns während der Vertragslaufzeit nachfolgende Wartungen angezeigt:

---

<i>Datum</i>	<i>Km-Stand</i>	<i>Art der Wartung</i>
--------------	-----------------	------------------------

---

**Wartungsreport zur Kenntnis genommen:**

\_\_\_\_\_  
Datum und Unterschrift Käufer

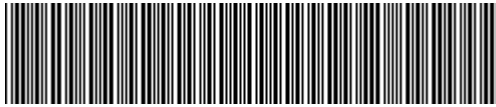

LYVUZH1VDNB013401

## Angaben zum Fahrzeug

<b>Halter</b>		<b>Besichtigungszustand</b>	bedingt: Licht/Nässe/Schmutz
<b>Kennzeichen</b>		<b>Laufleistung (abgelesen)</b>	81.655 km
<b>Hersteller</b>	Volvo	<b>Restlauf bis Service</b>	24.945 km
<b>Typ/Modell</b>	XC60	<b>HU (Bericht lag vor)</b>	05/2027
<b>Fahrgestellnummer</b>	LYVUZH1VDNB013401	<b>Leistung / Hubraum</b>	186 kW / 1.969 ccm
<b>Erstzulassung</b>	05.05.2022	<b>Polster/Farbe</b>	/
<b>Letzte Wartung</b>		<b>Lackierung</b>	
<b>Kraftstoffart</b>	Hybr.B/E ext.aufli	<b>Getriebe</b>	Automatik

## Zustandsbericht

### Wertmindernde Faktoren

Nr.	Bauteilgruppe	Beschreibung
1	Rad/Reifen	Reifen vorn - verschlissen - kein Abzug
2	Unterlagen	Serviceheft (Fehlt) - erneuern
3	Verglasung	Frontscheibe (Rissbildung) - erneuern

### Gebrauchsspuren

Nr.	Bauteilgruppe	Beschreibung
1	Karosserie	Karosserie (Steinschläge) - Kratzer - kein Abzug
2	Verglasung	Frontscheibe (Steinschläge) - kein Abzug

### Fehlteile

Fehlteil

### Festgestellte Nachlackierungen

Nr.	Ort
1	Seitenwand rechts, Tür hinten rechts, fachgerecht ausgeführt

### Hauptbereifung

Achse	Reifengröße	Hersteller	Reifentyp	Profiltiefe	Verktgl.	Zul.
1	255/45 R20 105V	Michelin	Sommerreifen	3mm - 3mm	i.O.	
2	255/45 R20 105V	Michelin	Sommerreifen	4mm - 4mm	i.O.	

### Zusatzbereifung

Achse	Reifengröße	Hersteller	Reifentyp	Profiltiefe	Verktgl.	Zul.
1	235/55 R19 105H	Pirelli	Winterreifen	0mm - 0mm	n.i.O.	
2	235/55 R19 105H	Pirelli	Winterreifen	4mm - 4mm	i.O.	

**TÜV SÜD Auto Service GmbH**    **Besichtigungsort**  
Römeräcker 1                      SAP Walldorf  
76351 Linkenheim - Hochstetten                      69190 Walldorf

Besichtigungsdatum: 12.06.2026  
**Protokollnummer: 45906840**  
Anlieferungsdatum: 12.06.2026



---

## Ersatz

Typ	Reifengröße	Hersteller	Reifentyp	Profiltiefe	Ablaufdatum
Tirefit					01/2026

Der Verschleißzustand sowie evtl. Schäden an der Bereifung sind wertmäßig berücksichtigt.

## Bemerkungen

Keine Gewähr auf Vollständigkeit und  
Richtigkeit der angezeigten Ausstattung.  
Techn. Änderungen vorbehalten  
Das Fahrzeug weist dem Alter, der Laufleistung und dem  
Einsatzzweck entsprechende Gebrauchsspuren auf.  
elektr. Komponenten geprüft, i. O.

Lackwerte geprüft, n.i.O

Fahrzeug war zum Zeitpunkt der Besichtigung regennass, weitere Beschädigungen können nicht ausgeschlossen werden.

**TÜV SÜD Auto Service GmbH**    **Besichtigungsort**  
Römeräcker 1                      SAP Walldorf  
76351 Linkenheim - Hochstetten                      69190 Walldorf

Besichtigungsdatum: 12.06.2026  
**Protokollnummer: 45906840**  
Anlieferungsdatum: 12.06.2026



---

## Angaben zum Fahrzeug

<b>Hersteller</b>	Volvo	<b>Besichtigungszustand</b>	bedingt: Licht/Nässe/Schmutz
<b>Typ/Modell</b>	XC60	<b>Laufleistung (abgelesen)</b>	81.655 km
<b>Fahrgestellnummer</b>	LYVUZH1VDNB013401	<b>Erstzulassung</b>	05.05.2022

### Angaben zum Auftrag:

Auftragsgemäß erfolgte die Fahrzeugzustandsbewertung in demontagefreien Zustand.

### Fahrzeug-Identifizierung:

Die Fahrzeug-Identifizierungsnummer (FIN) wurde am Fahrzeug abgelesen und die Übereinstimmung im Verlauf der Besichtigung durch den Unterzeichner mit den vorgelegten Unterlagen festgestellt.

### Besichtigungsbedingungen:

Eine ordnungsgemäße Sichtprüfung der Lackierung und der Karosserie war wegen unzureichender Lichtverhältnisse/ Nässe oder Verschmutzung nur eingeschränkt möglich.

### Allgemeinzustand:

Das Fahrzeug weist dem Alter und Einsatzzweck entsprechende Gebrauchsspuren auf.



## Übersichtsfotos



Abbildung 1: Schräg vorne



Abbildung 2: Schräg vorne



Abbildung 3: Schräg hinten



Abbildung 4: Schräg hinten



Abbildung 5: Innenraum



Abbildung 6: Innenraum

**TÜV SÜD Auto Service GmbH**  
Römeräcker 1  
76351 Linkenheim - Hochstetten

**Besichtigungsort**  
SAP Walldorf  
69190 Walldorf

**Besichtigungsdatum:** 12.06.2026  
**Protokollnummer:** 45906840  
**Anlieferungsdatum:** 12.06.2026



**Abbildung 7:** Innenraum



**Abbildung 8:** Innenraum



**Abbildung 9:** Innenraum



**Abbildung 10:** Sonstiges



**Abbildung 11:** Sonstiges



**Abbildung 12:** Sonstiges



Abbildung 13: Sonstiges



Abbildung 14: Sonstiges



Abbildung 15: Sonstiges

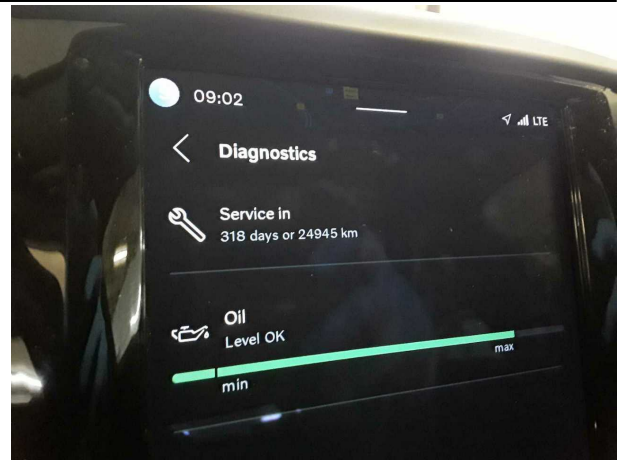

Abbildung 16: Sonstiges



Abbildung 17: Sonstiges



Abbildung 18: Sonstiges



Abbildung 19: Sonstiges



Abbildung 20: Sonstiges



Abbildung 21: Sonstiges



Abbildung 22: Sonstiges



## Beschädigungsfotos



**Beschädigung #1:** Rad/Reifen: Reifen vorn - verschlissen - kein Abzug



**Beschädigung #1:** Rad/Reifen: Reifen vorn - verschlissen - kein Abzug



**Beschädigung #3:** Verglasung: Frontscheibe (Rissbildung) - erneuern

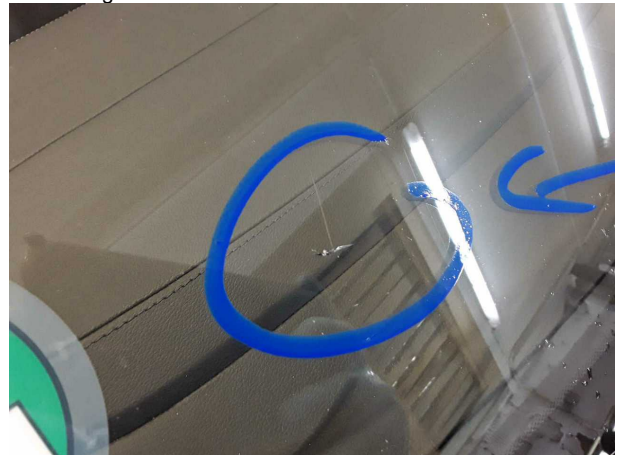

**Beschädigung #3:** Verglasung: Frontscheibe (Rissbildung) - erneuern



## Nachlackierungsfotos

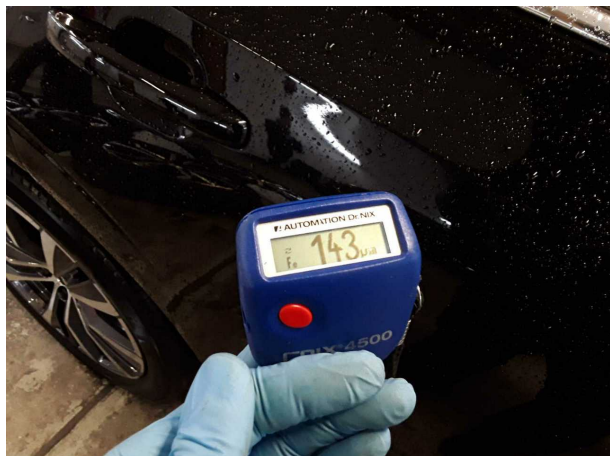

**Nachlackierung 1:** Seitenwand rechts, Tür hinten rechts



**Nachlackierung 1:** Seitenwand rechts, Tür hinten rechts



## Checkliste

Vorhanden	Name
<input type="checkbox"/>	ABE
<input type="checkbox"/>	Abschleppöse
<input type="checkbox"/>	Anhängekupplung abnehmbar
<input type="checkbox"/>	Antenne
<input type="checkbox"/>	Bordbuchmappe
<input type="checkbox"/>	Bordwerkzeug
<input type="checkbox"/>	Consumer Kabelkit
<input type="checkbox"/>	Fernbedienung Standheizung
<input type="checkbox"/>	Ladekabel
<input type="checkbox"/>	Laderaumabdeckung / Rollo
<input type="checkbox"/>	Leichtmetallfelgensatz komplett
<input type="checkbox"/>	Navigations Datenträger
<input type="checkbox"/>	Schlüssel Anhängerkupplung
<input type="checkbox"/>	Serviceheft
<input type="checkbox"/>	Tirefit Füllmittel
<input type="checkbox"/>	Tirefit komplett
<input type="checkbox"/>	Tirefit Kompressor
<input type="checkbox"/>	Windschott

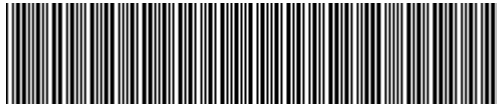

LYVUZH1VDNB013401

## Vehicle details

Operator		Inspection condition	Conditional: Light/moisture/dirt
License number		Mileage (Read)	81,655 km
Manufacturer	Volvo	Next maintenance in	24,945 km
Type / Model	XC60	Main inspection (Report on hand)	05/2027
Vehicle Identification number	LYVUZH1VDNB013401	Power / Engine displacement	186 kW / 1,969 ccm
First registration	5 May 2022	Upholstery/Colour	/
Last maintenance		Paintwork	
Fuel type	Hybr.B/E ext.aufi	Gearbox	Automatic

## Zustandsbericht

### Value reducing factors

No.	Component group	Description
1	Wheel / tyres	Tyre - front - Worn - No deduction
2	Documents	Service book (Fehlt) - Replace
3	Vehicle glazing	Windscreen (Rissbildung) - Replace

### Wear and tear

No.	Component group	Description
1	Body	Body (Steinschläge) - Scratch(es) - No deduction
2	Vehicle glazing	Windscreen (Steinschläge) - No deduction

### Missing parts

Missing part

### Detected repainting

No.	Location
1	Side panel - rear right side, Door - rear right side, Professionally carried out

### Main tyres

Axle	Tyre size	Manufacturer	Type of tyre	Tread depth	Roadworthy	Permissibility
1	255/45 R20 105V	Michelin	Summer tyres	3mm - 3mm	o.k.	
2	255/45 R20 105V	Michelin	Summer tyres	4mm - 4mm	o.k.	

### Additional tyres

Axle	Tyre size	Manufacturer	Type of tyre	Tread depth	Roadworthy	Permissibility
1	235/55 R19 105H	Pirelli	Winter tyres	0mm - 0mm	Not o.k.	
2	235/55 R19 105H	Pirelli	Winter tyres	4mm - 4mm	o.k.	

**TÜV SÜD Auto Service GmbH**  
Römeräcker 1  
76351 Linkenheim - Hochstetten

**Inspection location**  
SAP Walldorf  
69190 Walldorf

Inspection date: 12 Jun 2026  
**Protocol number: 45906840**  
Delivery date: 12 Jun 2026



---

## Replacement

Type	Tyre size	Manufacturer	Type of tyre	Tread depth	Expiration date
Tirefit					01/2026

The wear and tear condition and possible damages to the tyres are considered in the value.

## Comments

Keine Gewähr auf Vollständigkeit und  
Richtigkeit der angezeigten Ausstattung.  
Techn. Änderungen vorbehalten  
Das Fahrzeug weist dem Alter, der Laufleistung und dem  
Einsatzzweck entsprechende Gebrauchsspuren auf.  
elektr. Komponenten geprüft, i. O.

Lackwerte geprüft, n.i.O

Fahrzeug war zum Zeitpunkt der Besichtigung regennass, weitere Beschädigungen können nicht ausgeschlossen werden.

**TÜV SÜD Auto Service GmbH**  
Römeräcker 1  
76351 Linkenheim - Hochstetten

**Inspection location**  
SAP Walldorf  
69190 Walldorf

Inspection date: 12 Jun 2026  
**Protocol number: 45906840**  
Delivery date: 12 Jun 2026



---

## Vehicle details

<b>Manufacturer</b>	Volvo	<b>Inspection condition</b>	Conditional: Light/moisture/dirt
<b>Type / Model</b>	XC60	<b>Mileage (Read)</b>	81,655 km
<b>Vehicle Identification number</b>	LYVUZH1VDNB013401	<b>First registration</b>	5 May 2022

### Details of the order:

In accordance with the contract, the evaluation of vehicle's condition was performed without the vehicle being disassembled.

### Vehicle identification:

The vehicle identification number (VIN) was read from the vehicle and its conformity with the submitted documents was confirmed by the undersigned during the inspection.

### Inspection conditions:

A proper visual inspection of the paintwork and bodywork was only possible to a limited extent due to insufficient lighting conditions/dampness or dirt.

### General condition:

The vehicle shows traces of wear and tear corresponding to its age and purpose



## Overview pictures



Figure 1: Diagonal front



Figure 2: Diagonal front



Figure 3: Diagonal rear



Figure 4: Diagonal rear



Figure 5: Interior



Figure 6: Interior

**TÜV SÜD Auto Service GmbH**  
Römeräcker 1  
76351 Linkenheim - Hochstetten

**Inspection location**  
SAP Walldorf  
69190 Walldorf

Inspection date: 12 Jun 2026  
**Protocol number: 45906840**  
Delivery date: 12 Jun 2026



**Figure 7: Interior**



**Figure 8: Interior**



**Figure 9: Interior**



**Figure 10: Misc.**



**Figure 11: Misc.**



**Figure 12: Misc.**



Figure 13: Misc.

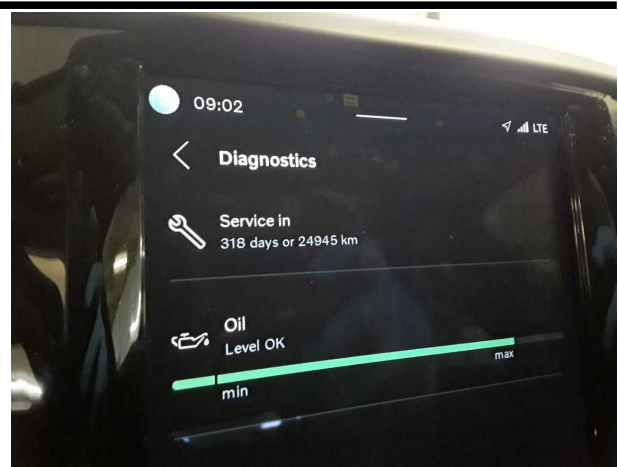

Figure 14: Misc.



Figure 15: Misc.



Figure 16: Misc.



Figure 17: Misc.



Figure 18: Misc.



**Figure 19:** Misc.



**Figure 20:** Misc.



**Figure 21:** Misc.

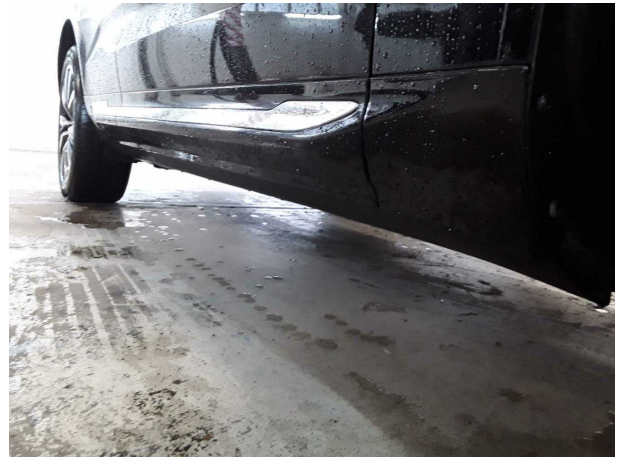

**Figure 22:** Misc.



## Pictures of damage



Damage #1: Wheel / tyres: Tyre - front - Worn - No deduction



Damage #1: Wheel / tyres: Tyre - front - Worn - No deduction



Damage #3: Vehicle glazing: Windscreen (Rissbildung) - Replace

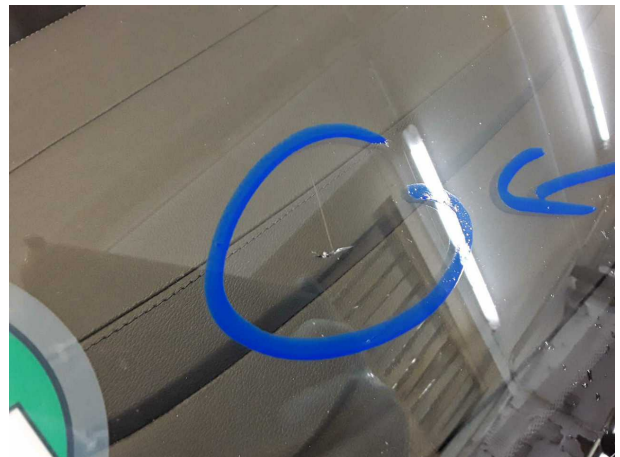

Damage #3: Vehicle glazing: Windscreen (Rissbildung) - Replace



## Pictures of repainting



Repainting 1: Side panel - rear right side, Door - rear right side



Repainting 1: Side panel - rear right side, Door - rear right side