

WWZZZE1ZNP027139

## Vehicle details

Operator		Inspection condition	sufficient
License number		Mileage (Read)	108,665 km
Manufacturer	Volkswagen	Next maintenance in	1 Tag(e)
Type / Model	ID.3 PRO 107 KW	Main inspection (Report not on hand)	12/2027
Vehicle Identification number	WWZZZE1ZNP027139	Power / Engine displacement	70 kW
First registration	10 May 2022	Upholstery/Colour	/
Last maintenance		Paintwork	
Fuel type	Electric	Gearbox	Automatic

## Zustandsbericht

### Value reducing factors

No.	Component group	Description
1	Documents	Service book (Wartungsnachweise fehlen) - No deduction
2	Equipment	Tirefit compressor (Fehlt) - No deduction
3	Wheel / tyres	Wheel cover - rear left side - Scratched - Replace
4	Wheel / tyres	Wheel cover - front left side - Scratched - Replace
5	Wheel / tyres	Wheel cover - front right side - Scratched - Replace
6	Documents	Main inspection certificate (Fehlt) - Replace
7	Misc.	Inspection / maintenance - Due - Replace
8	Rear bumper	Rear bumper - Scratched - Repair and paint
9	Door - front left side	Door - Dent / paintcoat damage - Repair and paint

### Wear and tear

No.	Component group	Description
1	Body	Body (Steinschläge) - Scratch(es) - No deduction
2	Vehicle glazing	Windscreen (Steinschläge) - No deduction

### Missing parts

Missing part

### Detected repainting

No.	Location
	None detectable

**TÜV SÜD Auto Service GmbH**  
Römeräcker 1  
76351 Linkenheim - Hochstetten

**Inspection location**  
SAP Walldorf  
69190 Walldorf

Inspection date: 22 May 2026  
**Protocol number: 45572791**  
Delivery date: 22 May 2026



## Main tyres

Axle	Tyre size	Manufacturer	Type of tyre	Tread depth	Roadworthy	Permissibility
1	215/55 R18 99T	Pirelli	Winter tyres	8mm - 8mm	o.k.	
2	215/55 R18 99T	Pirelli	Winter tyres	8mm - 8mm	o.k.	

## Additional tyres

Axle	Tyre size	Manufacturer	Type of tyre	Tread depth	Roadworthy	Permissibility
1	215/55 R18 95T	Michelin	Summer tyres	7mm - 7mm	o.k.	
2	215/55 R18 95T	Michelin	Summer tyres	7mm - 7mm	o.k.	

## Replacement

Type	Tyre size	Manufacturer	Type of tyre	Tread depth	Expiration date
Tirefit					03/2029

The wear and tear condition and possible damages to the tyres are considered in the value.

## Comments

Keine Gewähr auf Vollständigkeit und  
Richtigkeit der angezeigten Ausstattung.  
Techn. Änderungen vorbehalten  
Das Fahrzeug weist dem Alter, der Laufleistung und dem  
Einsatzzweck entsprechende Gebrauchsspuren auf.  
elektr. Komponenten geprüft, i. O.

Lackwerte geprüft, i. O.

**TÜV SÜD Auto Service GmbH**  
Römeräcker 1  
76351 Linkenheim - Hochstetten

**Inspection location**  
SAP Walldorf  
69190 Walldorf

Inspection date: 22 May 2026  
**Protocol number: 45572791**  
Delivery date: 22 May 2026



---

## Vehicle details

<b>Manufacturer</b>	Volkswagen	<b>Inspection condition</b>	sufficient
<b>Type / Model</b>	ID.3 PRO 107 KW	<b>Mileage (Read)</b>	108,665 km
<b>Vehicle Identification number</b>	WVWZZZE1ZNP027139	<b>First registration</b>	10 May 2022

**Details of the order:**

In accordance with the contract, the evaluation of vehicle's condition was performed without the vehicle being disassembled.

**Vehicle identification:**

The vehicle identification number (VIN) was read from the vehicle and its conformity with the submitted documents was confirmed by the undersigned during the inspection.

**Inspection conditions:**

The inspection conditions were sufficient for the assessment of the vehicle.

**General condition:**

The vehicle shows traces of wear and tear corresponding to its age and purpose



## Overview pictures



Figure 1: Diagonal front



Figure 2: Diagonal front



Figure 3: Diagonal rear



Figure 4: Diagonal rear



Figure 5: Interior



Figure 6: Interior



Figure 7: Interior



Figure 8: Interior



Figure 9: Interior



Figure 10: Misc.



Figure 11: Misc.



Figure 12: Misc.



Figure 13: Misc.



Figure 14: Misc.



Figure 15: Misc.



Figure 16: Misc.



Figure 17: Misc.



Figure 18: Misc.



Figure 19: Misc.



Figure 20: Misc.

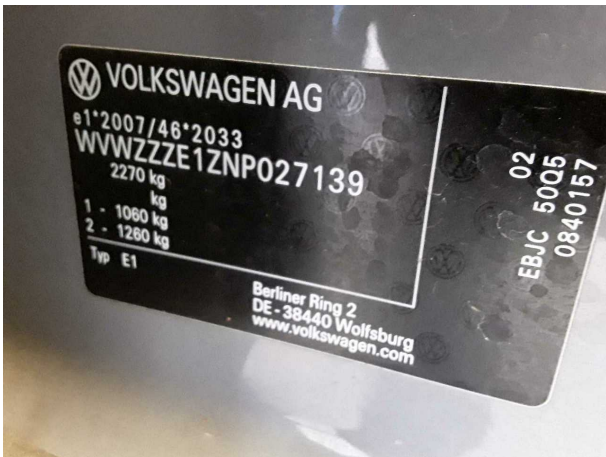

Figure 21: Misc.



Figure 22: Misc.



## Pictures of damage



**Damage #3:** Wheel / tyres: Wheel cover - rear left side - Scratched - Replace



**Damage #3:** Wheel / tyres: Wheel cover - rear left side - Scratched - Replace



**Damage #4:** Wheel / tyres: Wheel cover - front left side - Scratched - Replace



**Damage #4:** Wheel / tyres: Wheel cover - front left side - Scratched - Replace



**Damage #5:** Wheel / tyres: Wheel cover - front right side - Scratched - Replace

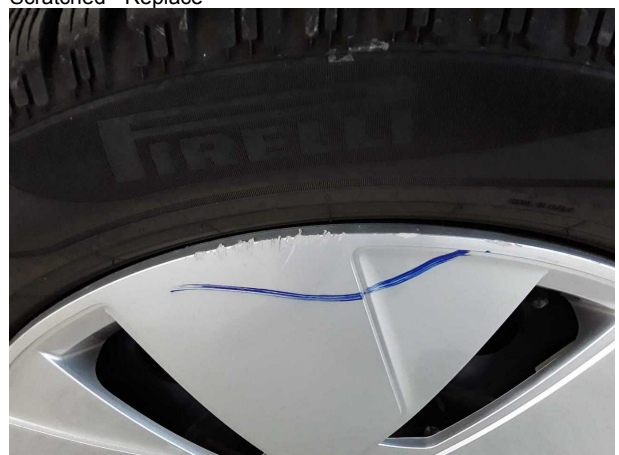

**Damage #5:** Wheel / tyres: Wheel cover - front right side - Scratched - Replace



Damage #5: Wheel / tyres: Wheel cover - front right side - Scratched - Replace



Damage #5: Wheel / tyres: Wheel cover - front right side - Scratched - Replace



Damage #7: Misc.: Inspection / maintenance - Due - Replace



Damage #8: Rear bumper: Rear bumper - Scratched - Repair and paint



Damage #8: Rear bumper: Rear bumper - Scratched - Repair and paint



Damage #8: Rear bumper: Rear bumper - Scratched - Repair and paint

**TÜV SÜD Auto Service GmbH**  
Römeräcker 1  
76351 Linkenheim - Hochstetten

**Inspection location**  
SAP Walldorf  
69190 Walldorf

Inspection date: 22 May 2026  
**Protocol number:** 45572791  
Delivery date: 22 May 2026

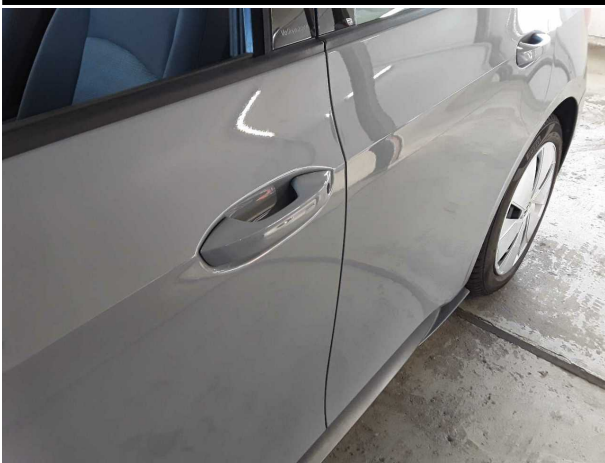

**Damage #9:** Door - front left side: Door - Dent / paintcoat damage - Repair and paint

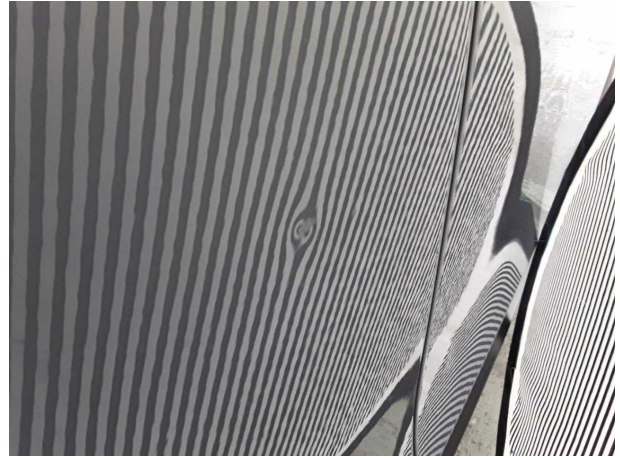

**Damage #9:** Door - front left side: Door - Dent / paintcoat damage - Repair and paint

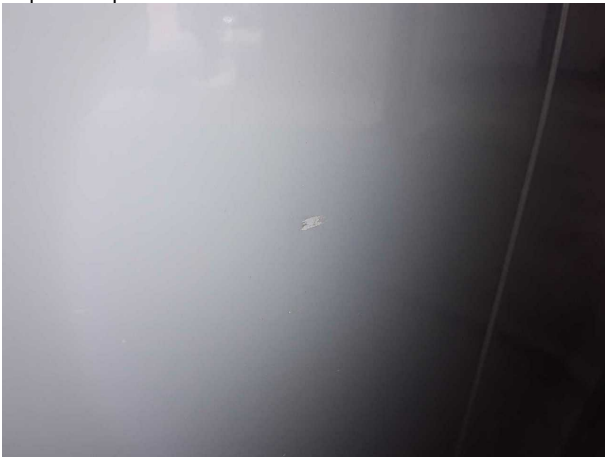

**Damage #9:** Door - front left side: Door - Dent / paintcoat damage - Repair and paint

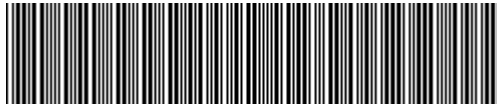

WWZZZE1ZNP027139

## Angaben zum Fahrzeug

<b>Halter</b>		<b>Besichtigungszustand</b>	ausreichend
<b>Kennzeichen</b>		<b>Laufleistung (abgelesen)</b>	108.665 km
<b>Hersteller</b>	Volkswagen	<b>Restlauf bis Service</b>	1 Tag(e)
<b>Typ/Modell</b>	ID.3 PRO 107 KW	<b>HU (Bericht lag nicht vor)</b>	12/2027
<b>Fahrgestellnummer</b>	WWZZZE1ZNP027139	<b>Leistung / Hubraum</b>	70 kW
<b>Erstzulassung</b>	10.05.2022	<b>Polster/Farbe</b>	/
<b>Letzte Wartung</b>		<b>Lackierung</b>	
<b>Kraftstoffart</b>	Elektro	<b>Getriebe</b>	Automatik

## Zustandsbericht

### Wertmindernde Faktoren

Nr.	Bauteilgruppe	Beschreibung
1	Unterlagen	Serviceheft (Wartungsnachweise fehlen) - kein Abzug
2	Ausrüstung	Tirefit Kompressor (Fehlt) - kein Abzug
3	Rad/Reifen	Radblende hinten links - verkratzt / verschürft - erneuern
4	Rad/Reifen	Radblende vorn links - verkratzt / verschürft - erneuern
5	Rad/Reifen	Radblende vorn rechts - verkratzt / verschürft - erneuern
6	Unterlagen	HU Bescheinigung (Fehlt) - erneuern
7	Sonstiges	Inspektion/Wartung - fällig - erneuern
8	Stoßfänger hinten	Stoßfänger hinten - verkratzt / verschürft - instandsetzen und lackieren
9	Tür vorn links	Tür - Delle / Lackschaden - instandsetzen und lackieren

### Gebrauchsspuren

Nr.	Bauteilgruppe	Beschreibung
1	Karosserie	Karosserie (Steinschläge) - Kratzer - kein Abzug
2	Verglasung	Frontscheibe (Steinschläge) - kein Abzug

### Fehlteile

Fehlteil

### Festgestellte Nachlackierungen

Nr.	Ort
	Keine feststellbar



## Hauptbereifung

Achse	Reifengröße	Hersteller	Reifentyp	Profiltiefe	Verktgl.	Zul.
1	215/55 R18 99T	Pirelli	Winterreifen	8mm - 8mm	i.O.	
2	215/55 R18 99T	Pirelli	Winterreifen	8mm - 8mm	i.O.	

## Zusatzbereifung

Achse	Reifengröße	Hersteller	Reifentyp	Profiltiefe	Verktgl.	Zul.
1	215/55 R18 95T	Michelin	Sommerreifen	7mm - 7mm	i.O.	
2	215/55 R18 95T	Michelin	Sommerreifen	7mm - 7mm	i.O.	

## Ersatz

Typ	Reifengröße	Hersteller	Reifentyp	Profiltiefe	Ablaufdatum
Tirefit					03/2029

Der Verschleißzustand sowie evtl. Schäden an der Bereifung sind wertmäßig berücksichtigt.

## Bemerkungen

Keine Gewähr auf Vollständigkeit und  
Richtigkeit der angezeigten Ausstattung.  
Techn. Änderungen vorbehalten  
Das Fahrzeug weist dem Alter, der Laufleistung und dem  
Einsatzzweck entsprechende Gebrauchsspuren auf.  
elektr. Komponenten geprüft, i. O.

Lackwerte geprüft, i. O.

**TÜV SÜD Auto Service GmbH**    **Besichtigungsort**  
Römeräcker 1                    SAP Walldorf  
76351 Linkenheim - Hochstetten                    69190 Walldorf

Besichtigungsdatum: 22.05.2026  
**Protokollnummer: 45572791**  
Anlieferungsdatum: 22.05.2026



---

## Angaben zum Fahrzeug

<b>Hersteller</b>	Volkswagen	<b>Besichtigungszustand</b>	ausreichend
<b>Typ/Modell</b>	ID.3 PRO 107 KW	<b>Laufleistung (abgelesen)</b>	108.665 km
<b>Fahrgestellnummer</b>	WVWZZZE1ZNP027139	<b>Erstzulassung</b>	10.05.2022

### Angaben zum Auftrag:

Auftragsgemäß erfolgte die Fahrzeugzustandsbewertung in demontagefreien Zustand.

### Fahrzeug-Identifizierung:

Die Fahrzeug-Identifizierungsnummer (FIN) wurde am Fahrzeug abgelesen und die Übereinstimmung im Verlauf der Besichtigung durch den Unterzeichner mit den vorgelegten Unterlagen festgestellt.

### Besichtigungsbedingungen:

Die Besichtigungsbedingungen waren zur Beurteilung des Fahrzeuges ausreichend.

### Allgemeinzustand:

Das Fahrzeug weist dem Alter und Einsatzzweck entsprechende Gebrauchsspuren auf.

## Übersichtsfotos



Abbildung 1: Schräg vorne



Abbildung 2: Schräg vorne



Abbildung 3: Schräg hinten



Abbildung 4: Schräg hinten



Abbildung 5: Innenraum



Abbildung 6: Innenraum



Abbildung 7: Innenraum



Abbildung 8: Innenraum



Abbildung 9: Innenraum



Abbildung 10: Sonstiges



Abbildung 11: Sonstiges



Abbildung 12: Sonstiges



Abbildung 13: Sonstiges



Abbildung 14: Sonstiges



Abbildung 15: Sonstiges



Abbildung 16: Sonstiges



Abbildung 17: Sonstiges



Abbildung 18: Sonstiges



Abbildung 19: Sonstiges



Abbildung 20: Sonstiges



Abbildung 21: Sonstiges



Abbildung 22: Sonstiges

## Beschädigungsfotos

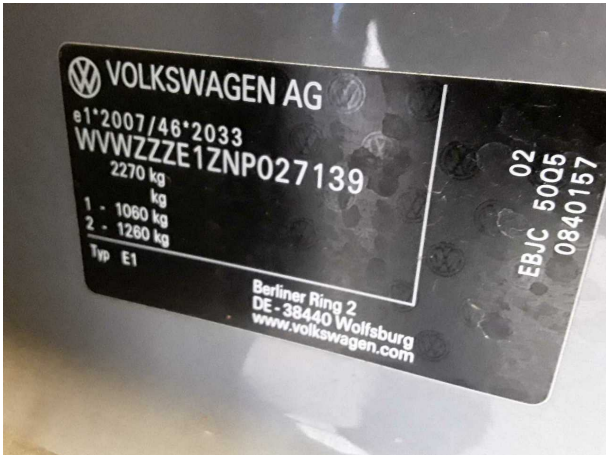

**Beschädigung #3:** Rad/Reifen: Radblende hinten links - verkratzt / verschürft - erneuern



**Beschädigung #3:** Rad/Reifen: Radblende hinten links - verkratzt / verschürft - erneuern



**Beschädigung #4:** Rad/Reifen: Radblende vorn links - verkratzt / verschürft - erneuern



**Beschädigung #4:** Rad/Reifen: Radblende vorn links - verkratzt / verschürft - erneuern



**Beschädigung #5:** Rad/Reifen: Radblende vorn rechts - verkratzt / verschürft - erneuern



**Beschädigung #5:** Rad/Reifen: Radblende vorn rechts - verkratzt / verschürft - erneuern



**Beschädigung #5:** Rad/Reifen: Radblende vorn rechts - verkratzt / verschürft - erneuern



**Beschädigung #5:** Rad/Reifen: Radblende vorn rechts - verkratzt / verschürft - erneuern



**Beschädigung #7:** Sonstiges: Inspektion/Wartung - fällig - erneuern



**Beschädigung #8:** Stossfänger hinten: Stossfänger hinten - verkratzt / verschürft - instandsetzen und lackieren



**Beschädigung #8:** Stossfänger hinten: Stossfänger hinten - verkratzt / verschürft - instandsetzen und lackieren



**Beschädigung #8:** Stossfänger hinten: Stossfänger hinten - verkratzt / verschürft - instandsetzen und lackieren

**TÜV SÜD Auto Service GmbH**    **Besichtigungsort**  
Römeräcker 1                      SAP Walldorf  
76351 Linkenheim - Hochstetten    69190 Walldorf

Besichtigungsdatum: 22.05.2026  
**Protokollnummer: 45572791**  
Anlieferungsdatum: 22.05.2026

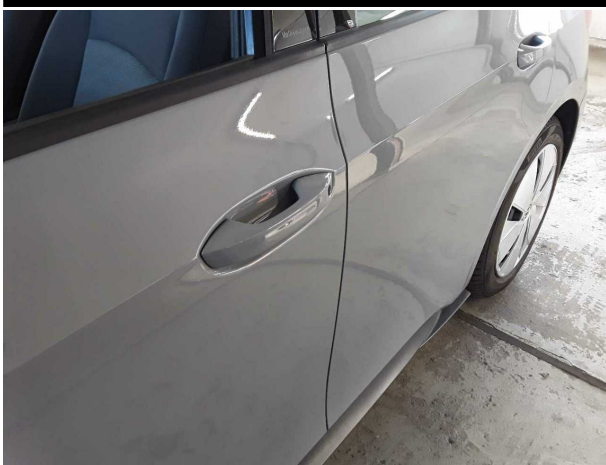

**Beschädigung #9:** Tür vorn links: Tür - Delle / Lackschaden - instandsetzen und lackieren

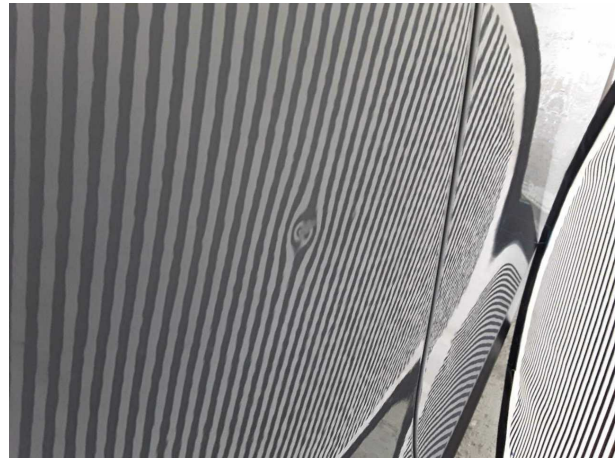

**Beschädigung #9:** Tür vorn links: Tür - Delle / Lackschaden - instandsetzen und lackieren

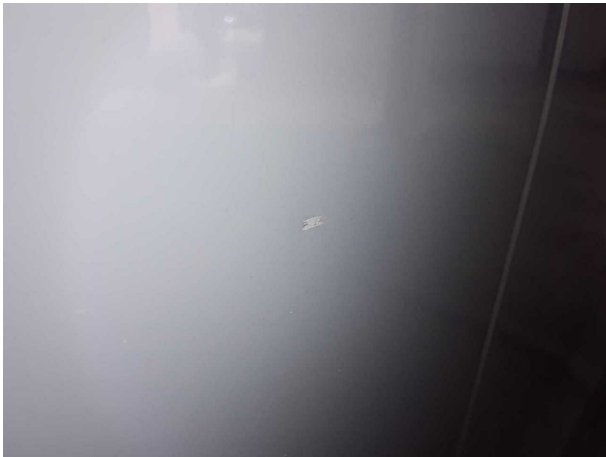

**Beschädigung #9:** Tür vorn links: Tür - Delle / Lackschaden - instandsetzen und lackieren



## Checkliste

Vorhanden	Name
<input type="checkbox"/>	ABE
<input type="checkbox"/>	Abschleppöse
<input type="checkbox"/>	Anhängekupplung abnehmbar
<input type="checkbox"/>	Antenne
<input type="checkbox"/>	Bordbuchmappe
<input type="checkbox"/>	Bordwerkzeug
<input type="checkbox"/>	Consumer Kabelkit
<input type="checkbox"/>	Fernbedienung Standheizung
<input type="checkbox"/>	Ladekabel
<input type="checkbox"/>	Laderaumabdeckung / Rollo
<input type="checkbox"/>	Leichtmetallfelgensatz komplett
<input type="checkbox"/>	Navigations Datenträger
<input type="checkbox"/>	Schlüssel Anhängerkupplung
<input type="checkbox"/>	Serviceheft
<input type="checkbox"/>	Tirefit Füllmittel
<input type="checkbox"/>	Tirefit komplett
<input type="checkbox"/>	Tirefit Kompressor
<input type="checkbox"/>	Windschott

03.07.2026

## Fahrzeugbeschreibung

**Fahrzeug:** VOLKSWAGEN ID.3 Pro 58 kWh 107 kW Pro Schräghecklimousine 5-türig 0 ccm 146 PS / 107 KW Elektrisch Automatik

Amtliches Kennzeichen:	HD -DW 0128E	Fahrgestell-Nummer:	WVWZZZE1ZNP027139
Vertrags-Nummer:	39589084	Erstzulassung:	10.05.2022
Internes KZ:	15084790	Kilometer-Stand:	0

Unfall/Schaden: Dem Verkäufer wurden keine unfallbedingten Beschädigungen am Fahrzeug angezeigt.

-----

### Ausstattung:

**VOLKSWAGEN ID.3 Pro 58 kWh 107 kW Pro Schräghecklimousine 5-türig 0 ccm 146 PS / 107 KW Elektrisch Automatik**

Lackierung: \_\_\_\_\_ Polsterung: \_\_\_\_\_ Telefontyp: \_\_\_\_\_

**Listenpreis ohne Sonderausstattung in EUR (vor Mwst.) 0,00**

Sonderausstattung in EUR (vor Mwst.):

**Listenpreis gesamt in EUR (vor Mwst.) 0,00**

## Technische Daten

(Angaben basieren auf Herstellerangaben\*)

Fahrzeug:	VOLKSWAGEN ID.3 Pro 58 kWh 107 kW Pro Schräghecklimousine 5-türig 0 ccm 146 PS / 107 kW Elektrisch Automatik		
Modelljahr:	2021		
kW / PS:	107 / 146	Hubraum:	0
Getriebe:	Automatik	Anzahl Gänge:	1
Emissionsgruppe:	ZE	CO2 (g/km):	0
durchschn. Verbr./100 Km:	0,0000	Tankinhalt:	0
Max. Km/h:	160	Beschl. 0-100 Km/h in Sec.:	9,600
Leergewicht (kg):	1805	zul. Gewicht (kg):	2270

\* Angaben ohne Gewähr

**Unfall-/Schadenspiegel**

**Vertrags-Nummer:** 39589084  
**Amtliches Kennzeichen:** HD -DW 0128E  
**Übersicht erstellt am:** 03.07.2026

Für das Fahrzeug gem. o.g. Leasingvertrag, Fahrzeugtyp

**VOLKSWAGEN ID.3 Pro 58 kWh 107 kW Pro Schräghecklimousine5-türig 0 ccm 146 PS / 107 KW Elektrisch Automatik**

wurden uns während der Vertragslaufzeit nachfolgende Beschädigungen angezeigt:

---

<i><b>Datum</b></i>	<i><b>SNR</b></i>	<i><b>Verursacher</b></i>	<i><b>Beschädigung</b></i>	<i><b>Reparatur erfolgt *</b></i>	<i><b>Gutachten vorhanden *</b></i>
20.05.2026	9060001621	Endabrechnung		Nein	Nein

---

\* Sofern für eine Schadennummer mehrere Beschädigungen angegeben sind, gilt der Eintrag in dieser Spalte für die gesamte Schadennummer.

**Unfall-/Schadenspiegel zur Kenntnis genommen:**

\_\_\_\_\_  
Datum und Unterschrift Käufer

29670/29603

**Wartungsreport**

**Vertrags-Nummer:** 39589084  
**Amtliches Kennzeichen:** HD -DW 0128E  
**Übersicht erstellt am:** 03.07.2026

Für das Fahrzeug gem. o.g. Leasingvertrag, Fahrzeugtyp

**VOLKSWAGEN ID.3 Pro 58 kWh 107 kW Pro Schräghecklimousine 5-türig 0 ccm 146 PS / 107 KW Elektrisch Automatik**

wurden uns während der Vertragslaufzeit nachfolgende Wartungen angezeigt:

---

<i>Datum</i>	<i>Km-Stand</i>	<i>Art der Wartung</i>
--------------	-----------------	------------------------

---

**Wartungsreport zur Kenntnis genommen:**

\_\_\_\_\_  
Datum und Unterschrift Käufer