

» Übersicht

Auftrags-Nr: 1002291230
Besichtigt am: 26.01.2026 14:23
Berichts-Nr: 9913219
FIN: TMBJJ8NX4PY015392



Fahrzeugansicht - diagonal
vorne links



Fahrzeugansicht - diagonal
hinten rechts



Innenraum - Cockpit mit
Laufleistung

» Fahrzeugdaten

Fahrzeugkategorie:	Personenkraftwagen
Fahrzeugart:	Kombi
Hersteller:	Skoda
Modell:	Octavia
HSN / TSN:	8004 / AWL
Erstzulassungsdatum:	05.10.2022
Laufleistung:	149.650 km
Nachweis Kilometerstand:	Abgelesen
Farbe:	Energy Blau
Farbe Dach:	Energy Blau
Antriebsart:	Frontantrieb
Motorisierung/Kraftstoff:	Diesel
Hubraum:	2.000 ccm
Leistung:	110 kW (150 PS)
Fahrzeuglänge:	
Fahrzeughöhe:	
Fahrzeugbreite:	
Zulässiges Gesamtgewicht:	
Radstand:	
Anzahl Achsen:	2
Zylinder:	4
Schadstoffklasse:	Euro 6
Anzahl Türen:	4
Anzahl Sitze:	5
Getriebe:	Automatik 7-Gang
Polsterart:	Stoff
Interieurfarbe:	Schwarz
Anzahl vorhandene Schlüssel:	2

» Dokumente & Wartung

Nächste HU:	10.2027
Zulassungsbescheinigung (ZBT1 Original) vorhanden:	Ja
Zulassungsbescheinigung entgegengenommen:	Nein
Kennzeichen entgegengenommen:	Keine
Wartungsheft:	Digital
Wartungsnachweis:	Nicht prüfbar
Datum der letzten Wartung:	
Km-Stand bei letzter Wartung:	
Restlauf bis Service:	29.100 KM

» Fahrzeugausstattung

"DRIVER ALERT" - Müdigkeitserkennung	Climatronic (3-Zonen) mit Klimabedienteil hinten
"FRONT ASSIST" - mit Warnen und Bremsen auf Fahrzeuge, Fußgänger und Radfahrer	DAB - Digitaler Radioempfang
"SMART LINK" (wired and wireless connect)	Dachreling, schwarz
"SUNSET" + akustische vordere Seitenscheiben	Dämpfung hinten,Sportausführung
12 Volt-Steckdose im Kofferraum	Dämpfung vorn
2x USB vorn, 2x USB hinten (MiKo), 1x USB in Sicherheitsinnenspiegel	Dekor-Einlagen "PIANO BLACK"
3-Speichen-Sportmultifunktionsleder- lenkrad mit dem Heizung und Schaltwippen für das DSG	Differenzialsperre (XDS) Dynamische Traktions Hilfe
4 Türen	Doppelton-Signalhorn
4 Zyl.Dieselmotor 2,0L Aggr. 05L.C	Drehstromgenerator 140 A
4-Zyl.Turbodieselmotor 2,0 L/110 KW(4V) TDI CR ; GM ist:T37/T3Y/TS1/T4P/T98/T4S/TR1/T0P/T0N/T13/T29/TM4/TD1/TI9/T11/T3C	Dreip.Automatikgurte hinten außen mit ECE-Label
7-Gang-Automatikgetriebe	Dreip.Automatikgurte vo.m.Gurtstraffer und Höheneinstellung
8 Lautsprecher (passiv)	Dreipunkt-Automatikgurt für mittleren Fondsitz
Abdeckungen für Leichtmetallräder	Einbau Differenzierung für Getriebe"DQ381" -- Fahrzeugteile -
Abgasendrohr hinten (Standard)	Einparkhilfe vorn und hinten
Abgaskonzept, EU6 AP	Einstiegleisten in den Türausschnitten
Ablagekästen im Kofferraum	El. Rollo (ohne Sonnenrollo, ohne Ablageetasche/Ablagebox)
Alu Pedalen	Elektrische Luftzusatzheizung
Ambiente und Umfeldbeleuchtung	Entriegelung Hintersitz mechanisch
Antenne nur für FM Empfang, Diversity	Fahrerkniefachverankerung
Armaturentafel, Swarz, mit PAD - Style, RS, Scout; RS graue Naht	Fahrprofilauswahl und konv. Dämpfer
Außen-Sound Standard	Fahrzeuge ohne besonderen Produktaufwertungsmaßnahmen
Außenspiegel Fahrerseite konvex, Beifahrerseite konvex	Fahrzeugklassen-Differenzierung -5EN-
Außenspiegel; Glas el.einstell-/beheizb.-aut. abblendbar (Fahrer), Kappe el. klappbar, Vorfeldbeleuchtung (mit KA6)	Federbereich 17 nur Einbausteuerung keine Bedarfsprognose
Ausstattung 1	Fensterheber mit Komfortschaltung und Abschaltsicherung, elektrisch
Ausströmer	Fernlichtassistent
Automatische Distanzregelung (mit follow to stop) und Speed-Limiter	Fertigungsablauf Standard
Batterie 420A (70Ah)	Feststellbremse
Batterie/Generator Kapazität Standard	Formteilhimmel ungeteilt
Bauteile mit besonderer Oberfläche	FPK-Medium
Bauteilesatz ohne länderspezifische Bauvorschrift	Frontantrieb
Beheizbare Scheibenwaschdüsen vorn	Frontscheibe in Wärmeschutzglas
Berganfahrassistent	Fußmatten vorn und hinten
Besondere Innengeräuschkämpfung	Gepäckraumbeleuchtung
Betriebserlaubnis Nachtrag	Gepäckraumbodenbelag Komfort
Betriebsspannung 12 V	Gewichtsbereich 12 nur Einbausteuerung keine Bedarfsprognose
Bordliteratur in Deutsch	Gurtkontrolle, E-Kontakt vorn und hinten, optisch und akustisch
Bordwerkzeug	Head-Up Display
BRS für Fahrzeuge ohne E-Antrieb (ESC und eBKV)	Heckscheibenwischer "AERO"
	Heckspoiler
	Hinterachse "Standard"

Hinterachsgewicht Ausführung 1	Ohne Adapter
Höheneinstellung,manuell,für Vordersitze	Ohne Aktivkohlebehälter mit SCR
Infotainment Columbus	Ohne alternativ-Antriebssystem
Innenleuchte im Fußraum vorn und hinten	Ohne besondere Karosseriemaßnahmen
Instrumenteneinsatz, Anzeige in KM/H	Ohne Car2X
Kältemittel R1234yf	Ohne Dacheinsatz (Voll Dach)
Kein Sonderfahrzeug,Standard-Ausführung	Ohne Elektromotor (Hybrid)
Keine Aktionsausführung	Ohne erweitertem Sicherheitssystem
Kindersicherung, elektrisch betätigt	Ohne Gepäck-Spinne/Netz/Tasche
Kindersitzverankerung für Kindersitzsystem I-Size, 2 x top tether und Kindersitzverankerung vorn BF-Seite	Ohne Geschwindigkeitsbegrenzungsanlage
Komfort	Ohne Halter
Komfort Paket 2	Ohne Kamerasysteme/Umfeldsensorik
Komforttelefonie mit LTE und Wireless charging	Ohne Klapp Tisch an Vordersitzlehne
Kopfstützen für Vordersitze	Ohne Ladeboden
Kopfstützen hinten (3 Stück)	Ohne Ladekabel
Kraftstoffsystem Diesel	Ohne Lehnenentriegelung für Vordersitze
Landesverkaufsprogramm Deutschland	Ohne Mode3 Ladekabel
Lane Assist mit adaptiver Spurführung + Emergency Assist	Ohne Schalthebelknopf/-Griff
LED- Hauptscheinwerfer	Ohne Schmutzfänger
LED-SBBR-Leuchte, Lichtfunktionen animiert, spezielles Styling	Ohne Sitzbelüftung/Massagesitze
Leergewichtsbereich 1	Ohne Skisack
Leichtmetallräder "VEGA AERO", schwarz, glanzgedreht, 7,5J x 18" - 4 Stk.	Ohne Spurwechselassistent
Lendenwirbelstütze, manuell einstellbar in Vordersitzlehnen	Ohne Stabilisator hinten
Leuchtweitenregulierung	Ohne Starktonanl./Tonfolgeschaltregelung
Licht	Ohne Systeme für den Fahrzeugzugang
Linkslenker	Ohne Überführungsausrüstung
Mit Ausweichunterstützung, mit Abbiegeassistent	Ohne zus. Funktionsfehleranzeige
Mit Multifunktionskamera	Ohne zus. Triebwerks-Unterschutz
Mit Scheinwerferreinigungsanlage, mit Waschwasser-Standanzeige	Ohne Zusatz-/Standheizung
Mit Verkehrszeichenerkennung	Ohne zusätzliche Bereifung
Mittelarmlehne vorn	Optionsinfotainment (MIB3)
Mittelkonsole	Pannen-Set
Modul Boden hinten Ausführung 4	Progressive Lenkung
Navi Columbus + Web Radio	Radschrauben Standard
Nebelscheinwerfer und Abbiegeleuchte	Radstand
Nebelschlusslicht einseitig, Rückfahrlicht beidseitig	Rechtsverkehr
Netztrennwand	Regionscode " ECE " für Radio
Nicht Heissland	Reifen 225/45 R18 91Y
Normal-Lackierung	Reifendruckkontrolle
Notrufsystem eCall+	Reifenlieferanten für EU Länder
Ohne 2. Batterie	Reise
Ohne Ablagenpaket/box	Remote Access / Remote Access + Online Infotainment
	Remote Access + Infotainment Online 3 Jahre

Rücksitzbank ungeteilt, Lehne geteilt umlegbar mit Mittelarmlehne
Scheibenbremsen hinten
Scheibenbremsen vorn (Geomet D)
Scheibenwischer-Intervallschaltung mit Licht/Regensensor
Schlüsselloses Schlie - und Startsystem "Keyless Advanced" ohne Safesicherung
Schriftzugsatz
Seitenairbag vorn, mit Kopfairbag und Interaktionsairbag vorn
Serienkraftstoffstbefüllung (6L)
Serviceanzeige 30000 km oder 2 Jahre (variabel)
Sicherheitsinnenspiegel automatisch abblendbar ohne Rahmen, mit Sensoren
Sitzbezüge in Stoff "Sport"
Sitzheizung für Vorder-/u.Hintersitze, getrennt regelbar
Sonnenblenden,mit Make-up-Spiegel beleuchtet auf Fahrer und Beifahrerseite
Spezielles Typschild für EG für M1-Pkw
Sport Pack
Sport-Komfortsitze vorn
Sprachsteuerung
Stabilisator vorn
Standard-Klimazonen
Start/Stop-Anlage mit Rekuperation
Stoßfänger Standard
Tagesfahrlichtschaltung
Tilgergewicht Lenkrad, XX HZ
Transportschutzfolie (Mindestschutz) mit zus. Transportschutzmaßnahmen
Tür und Seitenverkleidung (Regenschirm auf Fahrerseite)
Typprüfand Deutschland
UWB fähiges Land und Trägerfrequenz 433,92 bis 434,42Mhz
Variant/Avant
Virtuelles Pedal
Vorbereitung für Anhängervorrichtung
Wartungsintervallverlängerung
Wegfahrsperr elektronisch
Zierleisten
Zus. Karosserieabdeckungen Steinschlag- schutz
Zus.Rückstrahler (Türbereich)
Zusätzliche Außengeräuschkämpfung

» Bereifung

MONTIERTE BEREIFUNG

Derzeit sind ein oder mehrere Reifen am Fahrzeug montiert, die nicht zum Lieferumfang gehören.

Hersteller	Ort	Position	Typ	Felge	Dimension	Profiltiefe
Bridgestone	Vorne	Links	Winter	Aluminium	205/60 R 16 96 H	7,0 mm
Bridgestone	Vorne	Rechts	Winter	Aluminium	205/60 R 16 96 H	7,0 mm
Bridgestone	Hinten	Links	Winter	Aluminium	205/60 R 16 96 H	7,0 mm
Bridgestone	Hinten	Rechts	Winter	Aluminium	205/60 R 16 96 H	7,0 mm

Reifen zulässig: Ja

Reifen verkehrssicher: Ja

ZUSÄTZLICHE BEREIFUNG

Hersteller	Ort	Position	Typ	Felge	Dimension	Profiltiefe
Pirelli			Sommer	Aluminium	225/45 R 18 95 Y	7,0 mm
Pirelli			Sommer	Aluminium	225/45 R 18 95 Y	7,0 mm
Pirelli			Sommer	Aluminium	225/45 R 18 95 Y	7,0 mm
Pirelli			Sommer	Aluminium	225/45 R 18 95 Y	7,0 mm

Reifen zulässig: Ja

Reifen verkehrssicher: Ja

ERSATZ-/NOTRAD & ZUBEHÖR

Bordwerkzeug vorhanden: Ja

Tirefit vorhanden: Ja

Tirefit Ablaufdatum: 06.2026

Kompressor vorhanden: Ja

» Wertmindernde Faktoren

Nicht vorhanden

» Gebrauchsspuren

Das Fahrzeug weist dem Alter, der Laufleistung und dem Einsatzzweck entsprechende Gebrauchsspuren auf.

» Merkantile Wertminderung

Vorschäden bekannt:	Nein
Vorschäden feststellbar:	Nein
Nachlackierungen vorhanden:	Nein
Lackschichtdickenmessung durchgeführt:	Ja - ohne Auffälligkeiten/Abweichungen

ERGEBNISSE DER LACKSCHICHTDICKENMESSUNG

Die Messwerte lagen im üblichen Bereich.

Pro Bauteil wurden mindestens 3 Messungen durchgeführt.

» Hinweise zum Zustandsbericht

Angaben zum Auftrag und zum Bewertungsumfang:

Es wurde der Auftrag erteilt, einen Zustandsbericht über das beschriebene Fahrzeug zu erstellen.

Die Fahrzeugzustandsbewertung erfolgte auftragsgemäß auf Basis der vom Auftraggeber vorgegebenen Standards für Fahrzeugbewertungen. Die Feststellungen im Einzelfall trifft der Sachverständige aufgrund eigener Sachkunde und nach eigenem sachverständigen Ermessen.

Fahrzeug-Identifizierung:

TMBJJ8NX4PY015392

FIN abgelesen und stimmt mit Unterlagen überein

Allgemeinzustand:

Verschmutzt

Besichtigungsbedingungen:

Eingeschränkt

Hebebühne/Hubmittel benutzt:

Nein

Motorenlauf durchgeführt:

Ja

Fahrprobe durchgeführt:

Nein

» Sonstige Bemerkungen

Vorliegendes Exemplar wurde auf elektronischem Wege erzeugt. Es ist ohne Originalunterschrift gültig.

» Ansichtsfotos

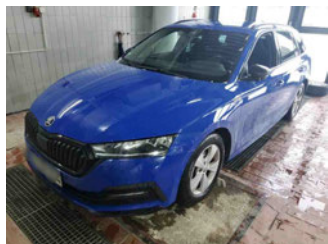

Fahrzeugansicht - diagonal vorne links



Fahrzeugansicht - diagonal vorne rechts

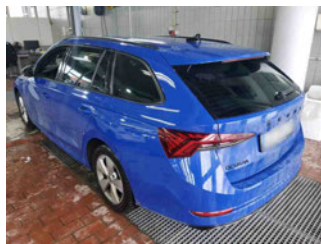

Fahrzeugansicht - diagonal hinten links



Fahrzeugansicht - diagonal hinten rechts



Innenraum - Cockpit mit Laufleistung



Equipment - Bordwerkzeug



Seitenansicht - Schweller links



Seitenansicht - Schweller rechts



Fahrzeug - Typenschild/Fahrgestellnummer

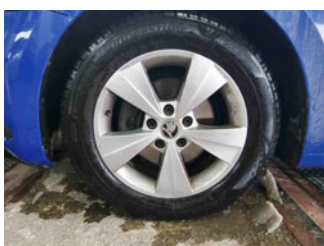

Räder - Rad montiert vorne links

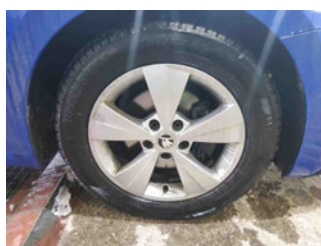

Räder - Rad montiert vorne rechts

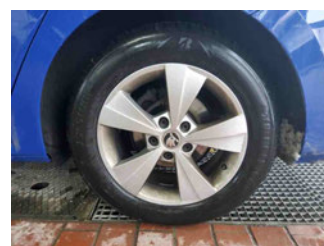

Räder - Rad montiert hinten links



Räder - Rad montiert hinten rechts



Räder - Rad beiliegend #1



Räder - Rad beiliegend #2



Räder - Rad beiliegend #3



Räder - Rad beiliegend #4



Innenraum - Mittelkonsole



Fahrzeug - Motorraum offen



Equipment - Boardmappe/
Securitybag



Innenraum - Kofferraum

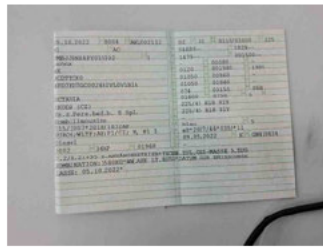

Fahrzeug - abgegebene ZB1



Räder - eingelegt im Fahrzeug



Fahrzeug - Serviceunterlagen /
Wartungsnachweis



Innenraum - vorne

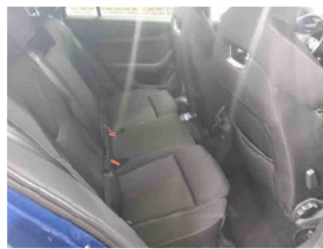

Innenraum - hinten



Räder - Haltbarkeitsdatum
Tirefit

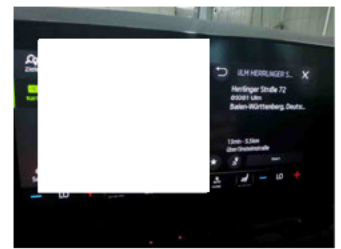

Innenraum -
Navigationsgerät/Radio