

03.07.2026

Fahrzeugbeschreibung

Fahrzeug: VOLKSWAGEN Passat 2.0 TDI SCR Conceptline Variant Kombi 5-türig 1968 ccm 150 PS / 110 KW Diesel 6-Gang Manuell

Amtliches Kennzeichen:	HD -JP 0146	Fahrgestell-Nummer:	WVWZZZ3CZNE023685
Vertrags-Nummer:	33658080	Erstzulassung:	10.01.2022
Internes KZ:	15029803	Kilometer-Stand:	0

Unfall/Schaden: Dem Verkäufer wurden keine unfallbedingten Beschädigungen am Fahrzeug angezeigt.

Ausstattung:

VOLKSWAGEN Passat 2.0 TDI SCR Conceptline Variant Kombi 5-türig 1968 ccm 150 PS/ 110 KW Diesel 6-Gang Manuell

Lackierung: _____ Polsterung: _____ Telefontyp: _____

Listenpreis ohne Sonderausstattung in EUR (vor Mwst.) 0,00

Sonderausstattung in EUR (vor Mwst.):

Listenpreis gesamt in EUR (vor Mwst.) 0,00

Technische Daten

(Angaben basieren auf Herstellerangaben*)

Fahrzeug:	VOLKSWAGEN Passat 2.0 TDI SCR Conceptline Variant Kombi5-türig 1968 ccm 150 PS / 110 KW Diesel 6-Gang Manuell		
Modelljahr:	2022		
kW / PS:	110 / 150	Hubraum:	1968
Getriebe:	Manuell	Anzahl Gänge:	6
Emissionsgruppe:	I2	CO2 (g/km):	114
durchschn. Verbr./100 Km:	4,300	Tankinhalt:	66
Max. Km/h:	213	Beschl. 0-100 Km/h in Sec.:	9,100
Leergewicht (kg):	1568	zul. Gewicht (kg):	2170

* Angaben ohne Gewähr

Unfall-/Schadenspiegel

Vertrags-Nummer: 33658080
Amtliches Kennzeichen: HD -JP 0146
Übersicht erstellt am: 03.07.2026

Für das Fahrzeug gem. o.g. Leasingvertrag, Fahrzeugtyp

VOLKSWAGEN Passat 2.0 TDI SCR Conceptline Variant Kombi5-türig 1968 ccm 150 PS / 110 KW Diesel 6-Gang Manuell

wurden uns während der Vertragslaufzeit nachfolgende Beschädigungen angezeigt:

<i>Datum</i>	<i>SNR</i>	<i>Verursacher</i>	<i>Beschädigung</i>	<i>Reparatur erfolgt *</i>	<i>Gutachten vorhanden *</i>
23.01.2026	9059980011	Eigenverschulden	Eigenes Fzg. ohne Schaden	Nein	Nein
02.06.2025	9059944382	Motor, Getriebe und	Marderschaden	Ja	Nein
01.01.1930	9059880238	Eigenverschulden	Emblem Hersteller vorne	Ja	Nein

* Sofern für eine Schadennummer mehrere Beschädigungen angegeben sind, gilt der Eintrag in dieser Spalte für die gesamte Schadennummer.

Unfall-/Schadenspiegel zur Kenntnis genommen:

Datum und Unterschrift Käufer

Wartungsreport

Vertrags-Nummer: 33658080
Amtliches Kennzeichen: HD -JP 0146
Übersicht erstellt am: 03.07.2026

Für das Fahrzeug gem. o.g. Leasingvertrag, Fahrzeugtyp

VOLKSWAGEN Passat 2.0 TDI SCR Conceptline Variant Kombi5-türig 1968 ccm 150 PS / 110 KW Diesel 6-Gang Manuell

wurden uns während der Vertragslaufzeit nachfolgende Wartungen angezeigt:

<i>Datum</i>	<i>Km-Stand</i>	<i>Art der Wartung</i>
03.02.2023	30520	Inspektion und Wartung

Wartungsreport zur Kenntnis genommen:

Datum und Unterschrift Käufer

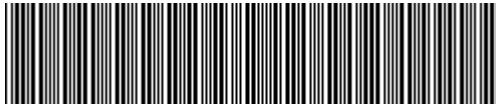

WWZZZ3CZNE023685

Angaben zum Fahrzeug

Halter		Besichtigungszustand	bedingt: Licht/Nässe/Schmutz
Kennzeichen		Laufleistung (abgelesen)	131.683 km
Hersteller	Volkswagen	Restlauf bis Service	12.400 km
Typ/Modell	PASSAT	HU (Bericht lag vor)	01/2027
Fahrgestellnummer	WWZZZ3CZNE023685	Leistung / Hubraum	110 kW / 1.968 ccm
Erstzulassung	10.01.2022	Polster/Farbe	/
Letzte Wartung		Lackierung	
Kraftstoffart	Diesel	Getriebe	Manuell

Zustandsbericht

Wertmindernde Faktoren

Nr.	Bauteilgruppe	Beschreibung
1	Ausrüstung	Tirefit Füllmittel - abgelaufen - erneuern
2	Tür hinten links	Tür - Delle(n) - sanft instandsetzen
3	Schweller rechts	Einstieg - Delle / Lackschaden - instandsetzen und lackieren
4	2.Radsatz	Reifensatz komplett - verschlissen - instandsetzen/lackieren (S1)
5	Stoßfänger hinten	Stoßfänger hinten - verkratzt / verschürft - instandsetzen und lackieren
6	Stoßfänger vorn	Stoßfänger vorn - verkratzt / verschürft - instandsetzen und lackieren

Gebrauchsspuren

Nr.	Bauteilgruppe	Beschreibung
1	Seitenwand rechts	Einstieg - Delle(n) - kein Abzug
2	Verkleidungen/Abdeckungen	Heckdeckel, Innenverkleidung - Abrieb - kein Abzug

Fehlteile

Fehlteil

Festgestellte Nachlackierungen

Nr. Ort

Keine feststellbar

Hauptbereifung

Achse	Reifengröße	Hersteller	Reifentyp	Profiltiefe	Verktgl.	Zul.
1	215/60 R16 95H	Pirelli	Winterreifen	4mm - 4mm	i.O.	
2	215/60 R16 95H	Pirelli	Winterreifen	4mm - 4mm	i.O.	



Zusatzbereifung

Achse	Reifengröße	Hersteller	Reifentyp	Profiltiefe	Verktgl.	Zul.
1	215/60 R16 95V	Continental	Sommerreifen	0mm - 0mm	n.i.O.	
2	215/60 R16 95V	Continental	Sommerreifen	1mm - 1mm	n.i.O.	

Ersatz

Typ	Reifengröße	Hersteller	Reifentyp	Profiltiefe	Ablaufdatum
Tirefit					05/2025

Der Verschleißzustand sowie evtl. Schäden an der Bereifung sind wertmäßig berücksichtigt.

Bemerkungen

Keine Gewähr auf Vollständigkeit und
Richtigkeit der angezeigten Ausstattung.
Techn. Änderungen vorbehalten
Das Fahrzeug weist dem Alter, der Laufleistung und dem
Einsatzzweck entsprechende Gebrauchsspuren auf.
elektr. Komponenten geprüft, i. O.

Lackwerte geprüft, i. O.

Fahrzeug war zum Zeitpunkt der Besichtigung verschmutzt, weitere Beschädigungen können nicht ausgeschlossen werden

TÜV SÜD Auto Service GmbH **Besichtigungsort**
Römeräcker 1 SAP Walldorf
76351 Linkenheim - Hochstetten 69190 Walldorf

Besichtigungsdatum: 17.06.2026
Protokollnummer: 46014979
Anlieferungsdatum: 17.06.2026



Angaben zum Fahrzeug

Hersteller	Volkswagen	Besichtigungszustand	bedingt: Licht/Nässe/Schmutz
Typ/Modell	PASSAT	Laufleistung (abgelesen)	131.683 km
Fahrgestellnummer	WVWZZZ3CZNE023685	Erstzulassung	10.01.2022

Angaben zum Auftrag:

Auftragsgemäß erfolgte die Fahrzeugzustandsbewertung in demontagefreien Zustand.

Fahrzeug-Identifizierung:

Die Fahrzeug-Identifizierungsnummer (FIN) wurde am Fahrzeug abgelesen und die Übereinstimmung im Verlauf der Besichtigung durch den Unterzeichner mit den vorgelegten Unterlagen festgestellt.

Besichtigungsbedingungen:

Eine ordnungsgemäße Sichtprüfung der Lackierung und der Karosserie war wegen unzureichender Lichtverhältnisse/ Nässe oder Verschmutzung nur eingeschränkt möglich.

Allgemeinzustand:

Das Fahrzeug weist dem Alter und Einsatzzweck entsprechende Gebrauchsspuren auf.



Übersichtsfotos



Abbildung 1: Schräg vorne



Abbildung 2: Schräg vorne



Abbildung 3: Schräg hinten



Abbildung 4: Schräg hinten

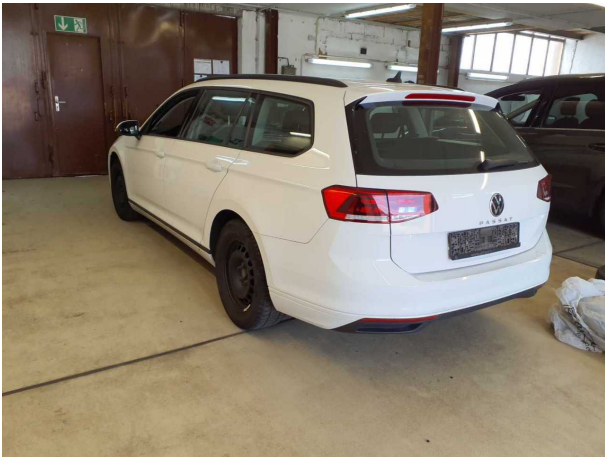

Abbildung 5: Innenraum



Abbildung 6: Innenraum



Abbildung 7: Innenraum



Abbildung 8: Innenraum



Abbildung 9: Innenraum



Abbildung 10: Dokumente



Abbildung 11: Dokumente



Abbildung 12: Sonstiges



Abbildung 13: Sonstiges



Abbildung 14: Sonstiges



Abbildung 15: Sonstiges

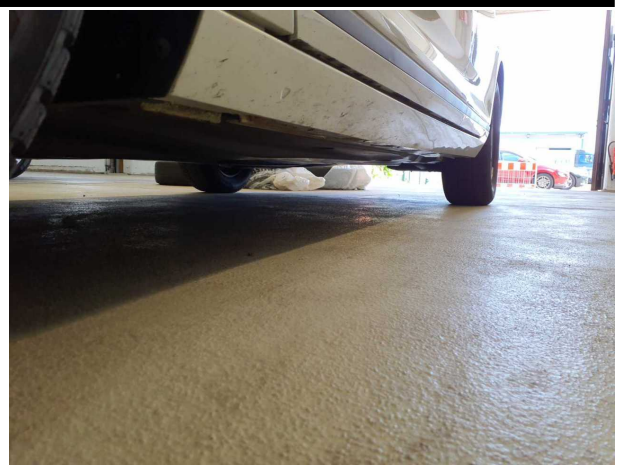

Abbildung 16: Sonstiges



Abbildung 17: Sonstiges

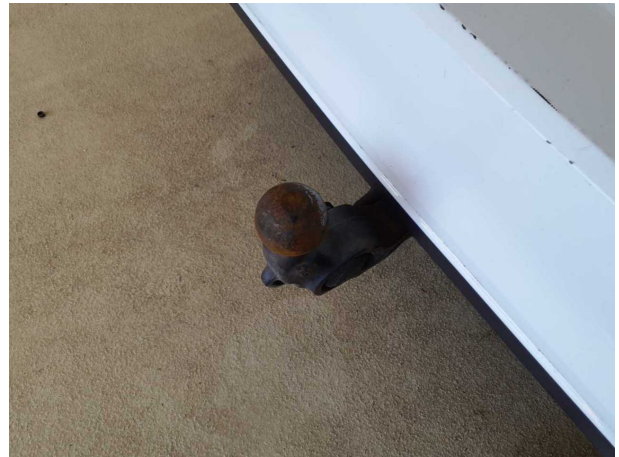

Abbildung 18: Sonstiges

Beschädigungsfotos

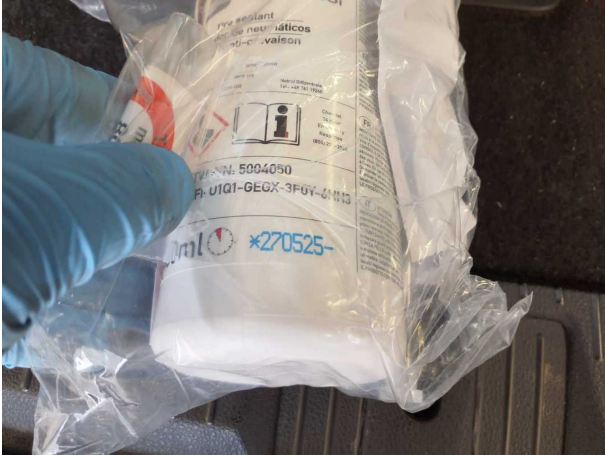

Beschädigung #1: Ausrüstung: Tirefit Füllmittel - abgelaufen - erneuern



Beschädigung #2: Tür hinten links: Tür - Delle(n) - sanft instandsetzen



Beschädigung #2: Tür hinten links: Tür - Delle(n) - sanft instandsetzen



Beschädigung #3: Schweller rechts: Einstieg - Delle / Lackschaden - instandsetzen und lackieren



Beschädigung #3: Schweller rechts: Einstieg - Delle / Lackschaden - instandsetzen und lackieren



Beschädigung #3: Schweller rechts: Einstieg - Delle / Lackschaden - instandsetzen und lackieren



Beschädigung #4: 2.Radsatz: Reifensatz komplett - verschlissen -
instandsetzen/lackieren (S1)



Beschädigung #4: 2.Radsatz: Reifensatz komplett -
verschlissen - instandsetzen/lackieren (S1)

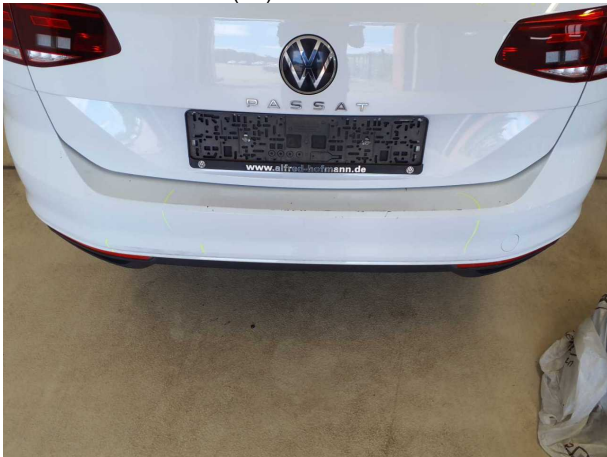

Beschädigung #5: Stossfänger hinten: Stossfänger hinten -
verkratzt / verschürft - instandsetzen und lackieren



Beschädigung #5: Stossfänger hinten: Stossfänger hinten -
verkratzt / verschürft - instandsetzen und lackieren

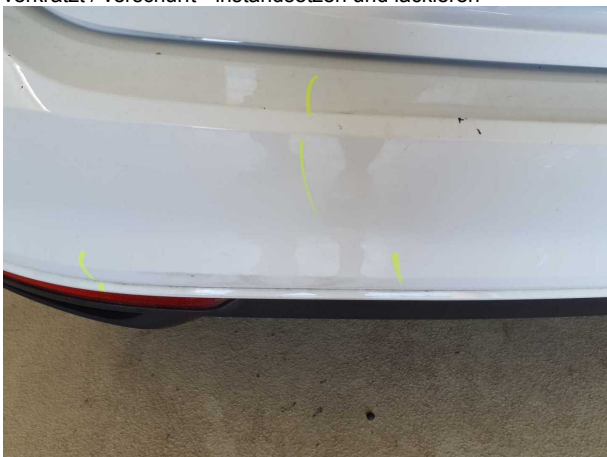

Beschädigung #5: Stossfänger hinten: Stossfänger hinten -
verkratzt / verschürft - instandsetzen und lackieren

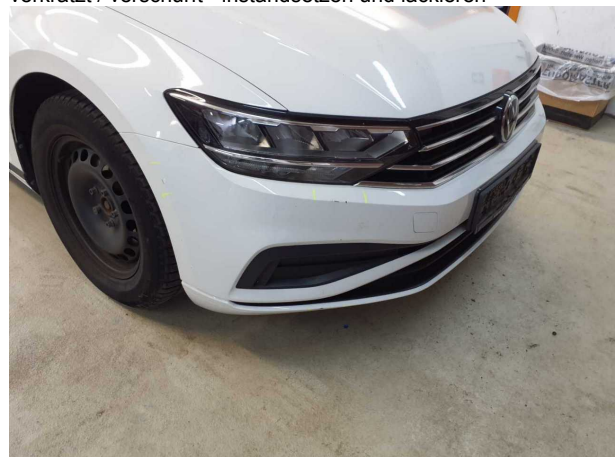

Beschädigung #6: Stossfänger vorn: Stossfänger vorn -
verkratzt / verschürft - instandsetzen und lackieren



Beschädigung #6: Stossfänger vorn: Stossfänger vorn - verkratzt / verschürft - instandsetzen und lackieren



Beschädigung #6: Stossfänger vorn: Stossfänger vorn - verkratzt / verschürft - instandsetzen und lackieren



Beschädigung #6: Stossfänger vorn: Stossfänger vorn - verkratzt / verschürft - instandsetzen und lackieren



Checkliste

Vorhanden	Name
<input type="checkbox"/>	ABE
<input type="checkbox"/>	Abschleppöse
<input type="checkbox"/>	Anhängekupplung abnehmbar
<input type="checkbox"/>	Antenne
<input type="checkbox"/>	Bordbuchmappe
<input type="checkbox"/>	Bordwerkzeug
<input type="checkbox"/>	Consumer Kabelkit
<input type="checkbox"/>	Fernbedienung Standheizung
<input type="checkbox"/>	Ladekabel
<input type="checkbox"/>	Laderaumabdeckung / Rollo
<input type="checkbox"/>	Leichtmetallfelgensatz komplett
<input type="checkbox"/>	Navigations Datenträger
<input type="checkbox"/>	Schlüssel Anhängerkupplung
<input type="checkbox"/>	Serviceheft
<input type="checkbox"/>	Tirefit Füllmittel
<input type="checkbox"/>	Tirefit komplett
<input type="checkbox"/>	Tirefit Kompressor
<input type="checkbox"/>	Windschott



WWZZZ3CZNE023685

Vehicle details

Operator		Inspection condition	Conditional: Light/moisture/dirt
License number		Mileage (Read)	131,683 km
Manufacturer	Volkswagen	Next maintenance in	12,400 km
Type / Model	PASSAT	Main inspection (Report on hand)	01/2027
Vehicle Identification number	WWZZZ3CZNE023685	Power / Engine displacement	110 kW / 1,968 ccm
First registration	10 Jan 2022	Upholstery/Colour	/
Last maintenance		Paintwork	
Fuel type	Diesel	Gearbox	Manual

Zustandsbericht

Value reducing factors

No.	Component group	Description
1	Equipment	Tirefit filler - Expired - Replace
2	Door - rear left side	Door - dent(s) - Smooth repair work
3	Sill - right side	Sill - Dent / paintcoat damage - Repair and paint
4	2nd wheel set	Tyres - complete set - Worn - repair/paint (S1)
5	Rear bumper	Rear bumper - Scratched - Repair and paint
6	Front bumper	Front bumper - Scratched - Repair and paint

Wear and tear

No.	Component group	Description
1	Side panel - rear right side	Sill - dent(s) - No deduction
2	Trim / covers	Boot lid - interior trim - Abrasion - No deduction

Missing parts

Missing part

Detected repainting

No. Location

None detectable

Main tyres

Axle	Tyre size	Manufacturer	Type of tyre	Tread depth	Roadworthy	Permissibility
1	215/60 R16 95H	Pirelli	Winter tyres	4mm - 4mm	o.k.	
2	215/60 R16 95H	Pirelli	Winter tyres	4mm - 4mm	o.k.	

TÜV SÜD Auto Service GmbH
Römeräcker 1
76351 Linkenheim - Hochstetten

Inspection location
SAP Walldorf
69190 Walldorf

Inspection date: 17 Jun 2026
Protocol number: 46014979
Delivery date: 17 Jun 2026



Additional tyres

Axle	Tyre size	Manufacturer	Type of tyre	Tread depth	Roadworthy	Permissibility
1	215/60 R16 95V	Continental	Summer tyres	0mm - 0mm	Not o.k.	
2	215/60 R16 95V	Continental	Summer tyres	1mm - 1mm	Not o.k.	

Replacement

Type	Tyre size	Manufacturer	Type of tyre	Tread depth	Expiration date
Tirefit					05/2025

The wear and tear condition and possible damages to the tyres are considered in the value.

Comments

Keine Gewähr auf Vollständigkeit und
Richtigkeit der angezeigten Ausstattung.
Techn. Änderungen vorbehalten
Das Fahrzeug weist dem Alter, der Laufleistung und dem
Einsatzzweck entsprechende Gebrauchsspuren auf.
elektr. Komponenten geprüft, i. O.

Lackwerte geprüft, i. O.

Fahrzeug war zum Zeitpunkt der Besichtigung verschmutzt, weitere Beschädigungen können nicht ausgeschlossen werden

TÜV SÜD Auto Service GmbH
Römeräcker 1
76351 Linkenheim - Hochstetten

Inspection location
SAP Walldorf
69190 Walldorf

Inspection date: 17 Jun 2026
Protocol number: 46014979
Delivery date: 17 Jun 2026



Vehicle details

Manufacturer	Volkswagen	Inspection condition	Conditional: Light/moisture/dirt
Type / Model	PASSAT	Mileage (Read)	131,683 km
Vehicle Identification number	WVWZZZ3CZNE023685	First registration	10 Jan 2022

Details of the order:

In accordance with the contract, the evaluation of vehicle's condition was performed without the vehicle being disassembled.

Vehicle identification:

The vehicle identification number (VIN) was read from the vehicle and its conformity with the submitted documents was confirmed by the undersigned during the inspection.

Inspection conditions:

A proper visual inspection of the paintwork and bodywork was only possible to a limited extent due to insufficient lighting conditions/dampness or dirt.

General condition:

The vehicle shows traces of wear and tear corresponding to its age and purpose



Overview pictures



Figure 1: Diagonal front



Figure 2: Diagonal front



Figure 3: Diagonal rear



Figure 4: Diagonal rear



Figure 5: Interior



Figure 6: Interior



Figure 7: Interior



Figure 8: Interior



Figure 9: Interior



Figure 10: Documents



Figure 11: Documents



Figure 12: Misc.



Figure 13: Misc.

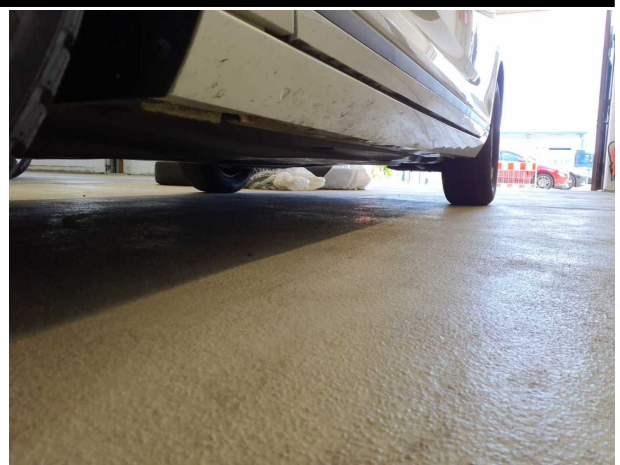

Figure 14: Misc.



Figure 15: Misc.

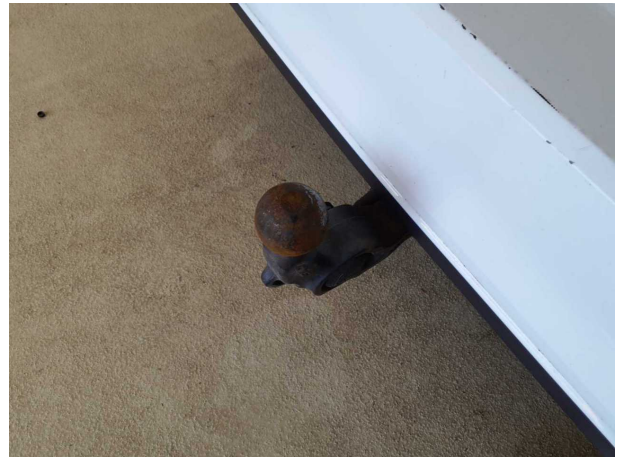

Figure 16: Misc.

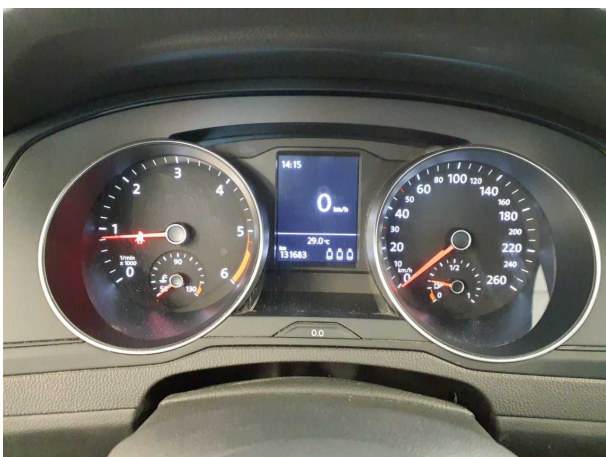
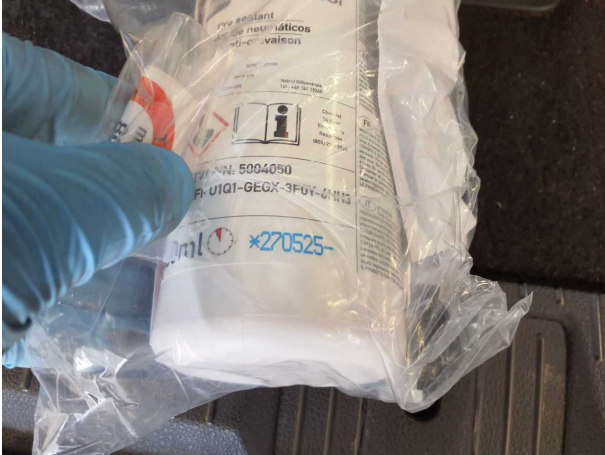

Figure 17: Misc.



Figure 18: Misc.

Pictures of damage



Damage #1: Equipment: Tirefit filler - Expired - Replace



Damage #2: Door - rear left side: Door - dent(s) - Smooth repair work



Damage #2: Door - rear left side: Door - dent(s) - Smooth repair work



Damage #3: Sill - right side: Sill - Dent / paintcoat damage - Repair and paint



Damage #3: Sill - right side: Sill - Dent / paintcoat damage - Repair and paint



Damage #3: Sill - right side: Sill - Dent / paintcoat damage - Repair and paint



Damage #4: 2nd wheel set: Tyres - complete set - Worn - repair/paint (S1)



Damage #4: 2nd wheel set: Tyres - complete set - Worn - repair/paint (S1)

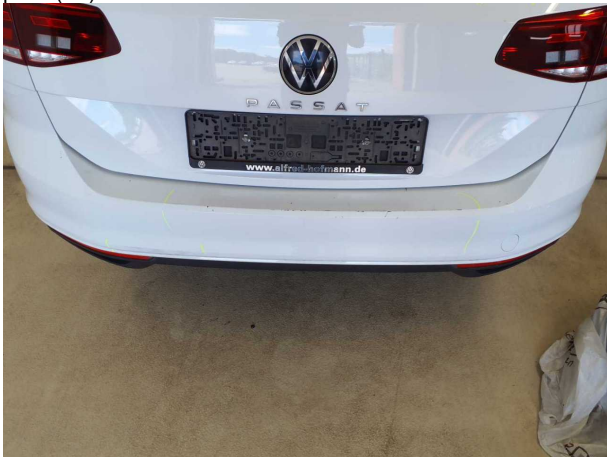

Damage #5: Rear bumper: Rear bumper - Scratched - Repair and paint



Damage #5: Rear bumper: Rear bumper - Scratched - Repair and paint



Damage #5: Rear bumper: Rear bumper - Scratched - Repair and paint



Damage #6: Front bumper: Front bumper - Scratched - Repair and paint



Damage #6: Front bumper: Front bumper - Scratched - Repair and paint



Damage #6: Front bumper: Front bumper - Scratched - Repair and paint



Damage #6: Front bumper: Front bumper - Scratched - Repair and paint