

12.06.2026

Fahrzeugbeschreibung

Fahrzeug: SKODA Superb 1.4 TSI iV DSG AMBITION COMBI Kombi5-türig 1395 ccm 218 PS / 160 KW Elektrisch 6-Gang Automatik

Amtliches Kennzeichen: HD -JV 0314E Fahrgestell-Nummer: TMBJW9NP7N7028339
Vertrags-Nummer: 15955081 Erstzulassung: 28.03.2022
Internes KZ: 15044069 Kilometer-Stand: 0

Unfall/Schaden: Dem Verkäufer wurden keine unfallbedingten Beschädigungen am Fahrzeug angezeigt.

Ausstattung:

SKODA Superb 1.4 TSI iV DSG AMBITION COMBI Kombi 5-türig 1395 ccm 218 PS / 160 KW Elektrisch 6-Gang Automatik

Lackierung: _____ Polsterung: _____ Telefontyp: _____

Listenpreis ohne Sonderausstattung in EUR (vor Mwst.) **0,00**

Sonderausstattung in EUR (vor Mwst.):

Listenpreis gesamt in EUR (vor Mwst.) **0,00**

Technische Daten

(Angaben basieren auf Herstellerangaben*)

Fahrzeug:	SKODA Superb 1.4 TSI iV DSG AMBITION COMBI Kombi5-türig 1395 ccm 218 PS / 160 KW Elektrisch 6-Gang Automatik		
Modelljahr:	2022		
kW / PS:	160 / 218	Hubraum:	1395
Getriebe:	Automatik	Anzahl Gänge:	6
Emissionsgruppe:	I2	CO2 (g/km):	35
durchschn. Verbr./100 Km:	0,0000	Tankinhalt:	50
Max. Km/h:	224	Beschl. 0-100 Km/h in Sec.:	7,800
Leergewicht (kg):	1752	zul. Gewicht (kg):	2291

* Angaben ohne Gewähr

Unfall-/Schadenspiegel

Vertrags-Nummer: 15955081
Amtliches Kennzeichen: HD -JV 0314E
Übersicht erstellt am: 12.06.2026

Für das Fahrzeug gem. o.g. Leasingvertrag, Fahrzeugtyp

SKODA Superb 1.4 TSI iv DSG AMBITION COMBI Kombi5-türig 1395 ccm 218 PS / 160 KW Elektrisch 6-Gang Automatik

wurden uns während der Vertragslaufzeit nachfolgende Beschädigungen angezeigt:

<i>Datum</i>	<i>SNR</i>	<i>Verursacher</i>	<i>Beschädigung</i>	<i>Reparatur erfolgt *</i>	<i>Gutachten vorhanden *</i>
18.10.2024	9059905434	Eigenverschulden	Eigenes Fzg. ohne Schaden	Nein	Nein
24.09.2024	9059902599	Eigenverschulden	Heckklappe mitte Stoßstange hinten mitte	Ja	Nein

* Sofern für eine Schadennummer mehrere Beschädigungen angegeben sind, gilt der Eintrag in dieser Spalte für die gesamte Schadennummer.

Unfall-/Schadenspiegel zur Kenntnis genommen:

Datum und Unterschrift Käufer

29670/29603

Wartungsreport

Vertrags-Nummer: 15955081
Amtliches Kennzeichen: HD -JV 0314E
Übersicht erstellt am: 12.06.2026

Für das Fahrzeug gem. o.g. Leasingvertrag, Fahrzeugtyp

SKODA Superb 1.4 TSI iv DSG AMBITION COMBI Kombi5-türig 1395 ccm 218 PS / 160 KW Elektrisch 6-Gang Automatik

wurden uns während der Vertragslaufzeit nachfolgende Wartungen angezeigt:

<i>Datum</i>	<i>Km-Stand</i>	<i>Art der Wartung</i>
--------------	-----------------	------------------------

Wartungsreport zur Kenntnis genommen:

Datum und Unterschrift Käufer

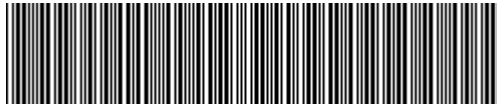

TMBJW9NP7N7028339

Angaben zum Fahrzeug

Halter		Besichtigungszustand	bedingt: Licht/Nässe/Schmutz
Kennzeichen		Laufleistung (abgelesen)	59.669 km
Hersteller	Skoda	Restlauf bis Service	25.700 km
Typ/Modell	SUPERB	HU (Bericht lag nicht vor)	08/2027
Fahrgestellnummer	TMBJW9NP7N7028339	Leistung / Hubraum	115 kW / 1.395 ccm
Erstzulassung	28.03.2022	Polster/Farbe	/
Letzte Wartung	01/2026, 55.344 km	Lackierung	
Kraftstoffart	Hybr.B/E ext.aufli	Getriebe	Automatik

Zustandsbericht

Wertmindernde Faktoren

Nr.	Bauteilgruppe	Beschreibung
1	Seitenwand links	Seitenwand - Kratzer - auslegen / polieren
2	Seitenwand rechts	Seitenwand - Delle(n) - sanft instandsetzen
3	Außenspiegel links	Abdeckkappe - verkratzt / verschürft - Smart Repair
4	Seitenwand links	Einstieg - verkratzt / verschürft - Smart Repair
5	Tür hinten links	Tür - verkratzt / verschürft - instandsetzen und lackieren
6	Stoßfänger hinten	Stoßfänger hinten - verkratzt / verschürft - instandsetzen und lackieren
7	Stoßfänger vorn	Stoßfänger vorn - verkratzt / verschürft - instandsetzen und lackieren
8	Tür vorn links	Tür - verkratzt / verschürft - instandsetzen und lackieren
9	Tür vorn rechts	Tür - verkratzt / verschürft - instandsetzen und lackieren

Gebrauchsspuren

Nr.	Bauteilgruppe	Beschreibung
1	Karosserie	Karosserie (Steinschläge) - Kratzer - kein Abzug
2	Verglasung	Frontscheibe (Steinschläge) - kein Abzug

Fehlteile

Fehlteil

Vorschäden

Nr.	Vorschaden
1	Heck, Angabe durch Nutzer/Auftraggeber, vom 24.09.2024

Festgestellte Nachlackierungen

Nr.	Ort
1	Heckklappe/-tür, fachgerecht ausgeführt

TÜV SÜD Auto Service GmbH **Besichtigungsort**
Römeräcker 1 SAP Walldorf
76351 Linkenheim - Hochstetten 69190 Walldorf

Besichtigungsdatum: 01.06.2026
Protokollnummer: 45715528
Anlieferungsdatum: 01.06.2026



Hauptbereifung

Achse	Reifengröße	Hersteller	Reifentyp	Profiltiefe	Verktgl.	Zul.
1	215/55 R17 98V	Dunlop	Winterreifen	7mm - 7mm	i.O.	
2	215/55 R17 98V	Dunlop	Winterreifen	8mm - 8mm	i.O.	

Zusatzbereifung

Achse	Reifengröße	Hersteller	Reifentyp	Profiltiefe	Verktgl.	Zul.
1	215/55 R17 94V	Michelin	Sommerreifen	4mm - 4mm	i.O.	
2	215/55 R17 94V	Michelin	Sommerreifen	5mm - 5mm	i.O.	

Der Verschleißzustand sowie evtl. Schäden an der Bereifung sind wertmäßig berücksichtigt.

Bemerkungen

Keine Gewähr auf Vollständigkeit und
Richtigkeit der angezeigten Ausstattung.
Techn. Änderungen vorbehalten
Das Fahrzeug weist dem Alter, der Laufleistung und dem
Einsatzzweck entsprechende Gebrauchsspuren auf.
elektr. Komponenten geprüft, i. O.

Lackwerte geprüft, n.i.O

TÜV SÜD Auto Service GmbH **Besichtigungsort**
Römeräcker 1 SAP Walldorf
76351 Linkenheim - Hochstetten 69190 Walldorf

Besichtigungsdatum: 01.06.2026
Protokollnummer: 45715528
Anlieferungsdatum: 01.06.2026



Angaben zum Fahrzeug

Hersteller	Skoda	Besichtigungszustand	bedingt: Licht/Nässe/Schmutz
Typ/Modell	SUPERB	Laufleistung (abgelesen)	59.669 km
Fahrgestellnummer	TMBJW9NP7N7028339	Erstzulassung	28.03.2022

Angaben zum Auftrag:

Auftragsgemäß erfolgte die Fahrzeugzustandsbewertung in demontagefreien Zustand.

Fahrzeug-Identifizierung:

Die Fahrzeug-Identifizierungsnummer (FIN) wurde am Fahrzeug abgelesen und die Übereinstimmung im Verlauf der Besichtigung durch den Unterzeichner mit den vorgelegten Unterlagen festgestellt.

Besichtigungsbedingungen:

Eine ordnungsgemäße Sichtprüfung der Lackierung und der Karosserie war wegen unzureichender Lichtverhältnisse/ Nässe oder Verschmutzung nur eingeschränkt möglich.

Allgemeinzustand:

Das Fahrzeug weist dem Alter und Einsatzzweck entsprechende Gebrauchsspuren auf.

Übersichtsfotos



Abbildung 1: Schräg vorne



Abbildung 2: Schräg vorne



Abbildung 3: Schräg hinten



Abbildung 4: Schräg hinten



Abbildung 5: Innenraum



Abbildung 6: Innenraum



Abbildung 7: Innenraum

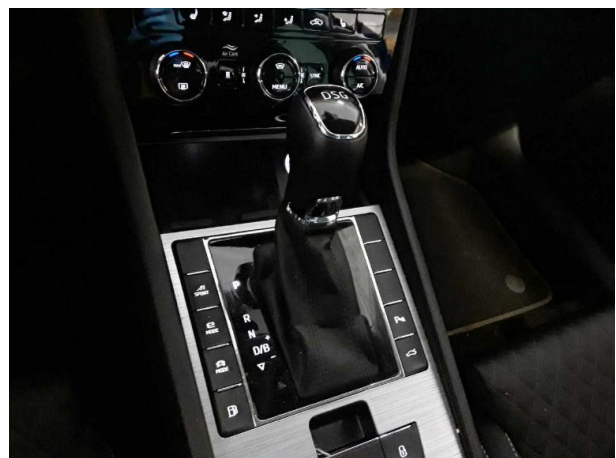

Abbildung 8: Innenraum



Abbildung 9: Innenraum



Abbildung 10: Sonstiges



Abbildung 11: Sonstiges



Abbildung 12: Sonstiges

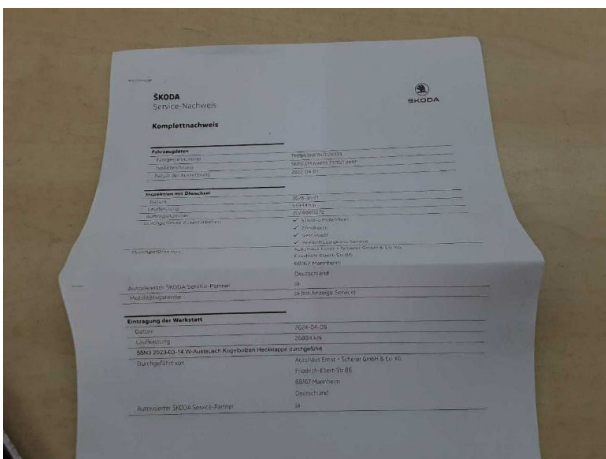

Abbildung 13: Sonstiges

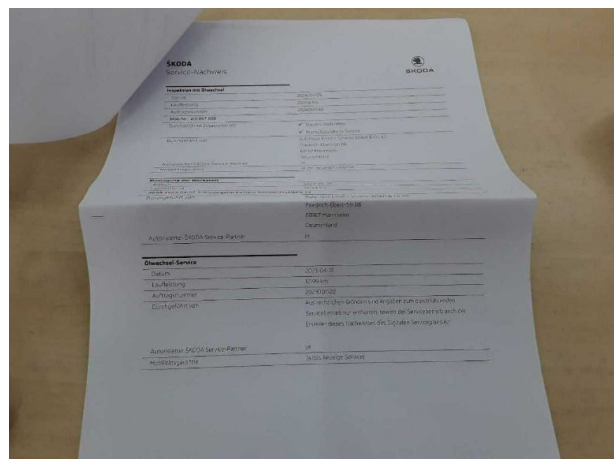

Abbildung 14: Sonstiges

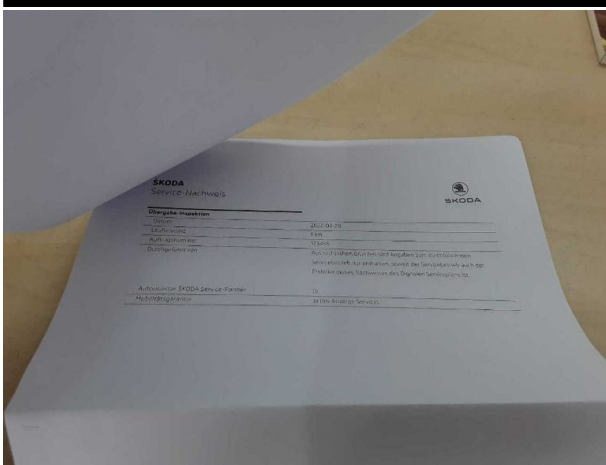

Abbildung 15: Sonstiges



Abbildung 16: Sonstiges



Abbildung 17: Sonstiges



Abbildung 18: Sonstiges

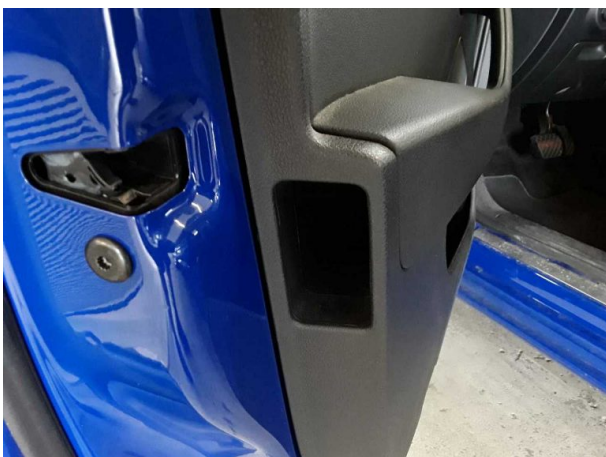

Abbildung 19: Sonstiges



Abbildung 20: Sonstiges



Abbildung 21: Sonstiges



Abbildung 22: Sonstiges



Abbildung 23: Sonstiges



Abbildung 24: Sonstiges

TÜV SÜD Auto Service GmbH
Römeräcker 1
76351 Linkenheim - Hochstetten

Besichtigungsort
SAP Walldorf
69190 Walldorf

Besichtigungsdatum: 01.06.2026
Protokollnummer: 45715528
Anlieferungsdatum: 01.06.2026



Abbildung 25: Sonstiges



Abbildung 26: Sonstiges



Abbildung 27: Sonstiges

Beschädigungsfotos



Beschädigung #1: Seitenwand links: Seitenwand - Kratzer - auslegen / polieren



Beschädigung #1: Seitenwand links: Seitenwand - Kratzer - auslegen / polieren



Beschädigung #2: Seitenwand rechts: Seitenwand - Delle(n) - sanft instandsetzen

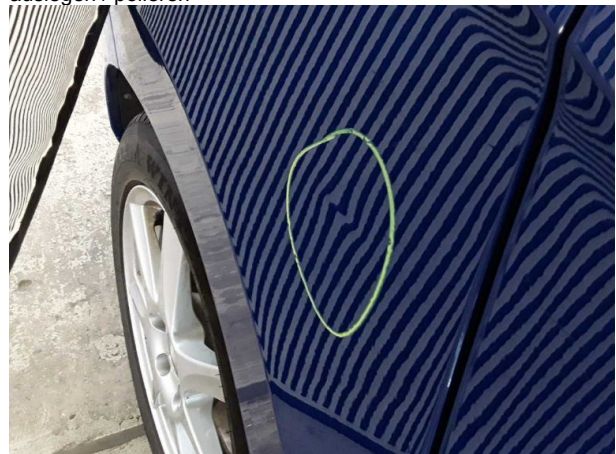

Beschädigung #2: Seitenwand rechts: Seitenwand - Delle(n) - sanft instandsetzen



Beschädigung #3: Außenspiegel links: Abdeckkappe - verkratzt / verschürft - Smart Repair



Beschädigung #4: Seitenwand links: Einstieg - verkratzt / verschürft - Smart Repair



Beschädigung #4: Seitenwand links: Einstieg - verkratzt / verschürft - Smart Repair



Beschädigung #5: Tür hinten links: Tür - verkratzt / verschürft... instandsetzen und lackieren



Beschädigung #5: Tür hinten links: Tür - verkratzt / verschürft - instandsetzen und lackieren

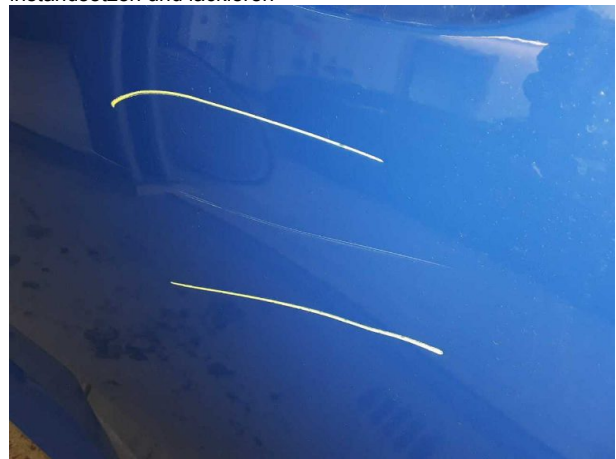

Beschädigung #5: Tür hinten links: Tür - verkratzt / verschürft... instandsetzen und lackieren

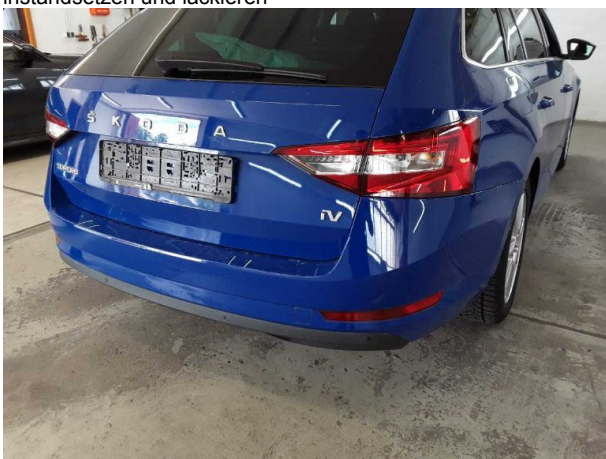

Beschädigung #6: Stossfänger hinten: Stossfänger hinten - verkratzt / verschürft - instandsetzen und lackieren



Beschädigung #6: Stossfänger hinten: Stossfänger hinten - verkratzt / verschürft - instandsetzen und lackieren



Beschädigung #6: Stossfänger hinten: Stossfänger hinten - verkratzt / verschürft - instandsetzen und lackieren



Beschädigung #6: Stossfänger hinten: Stossfänger hinten - verkratzt / verschürft - instandsetzen und lackieren



Beschädigung #7: Stossfänger vorn: Stossfänger vorn - verkratzt / verschürft - instandsetzen und lackieren



Beschädigung #7: Stossfänger vorn: Stossfänger vorn - verkratzt / verschürft - instandsetzen und lackieren



Beschädigung #7: Stossfänger vorn: Stossfänger vorn - verkratzt / verschürft - instandsetzen und lackieren



Beschädigung #7: Stossfänger vorn: Stossfänger vorn - verkratzt / verschürft - instandsetzen und lackieren



Beschädigung #7: Stossfänger vorn: Stossfänger vorn - verkratzt / verschürft - instandsetzen und lackieren

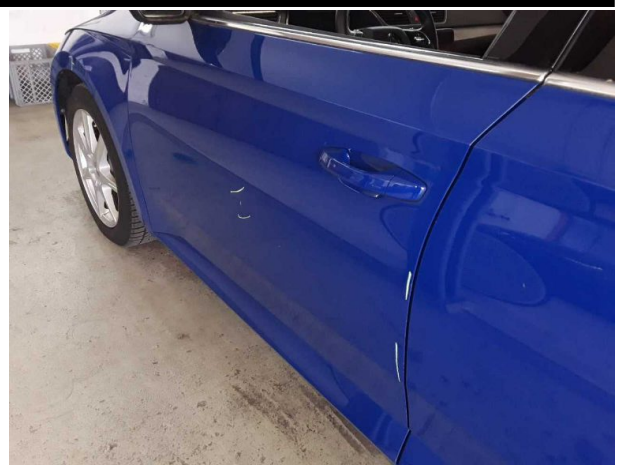

Beschädigung #8: Tür vorn links: Tür - verkratzt / verschürft - instandsetzen und lackieren



Beschädigung #8: Tür vorn links: Tür - verkratzt / verschürft - instandsetzen und lackieren



Beschädigung #8: Tür vorn links: Tür - verkratzt / verschürft - instandsetzen und lackieren



Beschädigung #9: Tür vorn rechts: Tür - verkratzt / verschürft - instandsetzen und lackieren



Beschädigung #9: Tür vorn rechts: Tür - verkratzt / verschürft... instandsetzen und lackieren



Checkliste

Vorhanden	Name
<input type="checkbox"/>	ABE
<input type="checkbox"/>	Abschleppöse
<input type="checkbox"/>	Anhängekupplung abnehmbar
<input type="checkbox"/>	Antenne
<input type="checkbox"/>	Bordbuchmappe
<input type="checkbox"/>	Bordwerkzeug
<input type="checkbox"/>	Consumer Kabelkit
<input type="checkbox"/>	Fernbedienung Standheizung
<input type="checkbox"/>	Ladekabel
<input type="checkbox"/>	Laderaumabdeckung / Rollo
<input type="checkbox"/>	Leichtmetallfelgensatz komplett
<input type="checkbox"/>	Navigations Datenträger
<input type="checkbox"/>	Schlüssel Anhängerkupplung
<input type="checkbox"/>	Serviceheft
<input type="checkbox"/>	Tirefit Füllmittel
<input type="checkbox"/>	Tirefit komplett
<input type="checkbox"/>	Tirefit Kompressor
<input type="checkbox"/>	Windschott



TMBJW9NP7N7028339

Vehicle details

Operator		Inspection condition	Conditional: Light/moisture/dirt
License number		Mileage (Read)	59,669 km
Manufacturer	Skoda	Next maintenance in	25,700 km
Type / Model	SUPERB	Main inspection (Report not on hand)	08/2027
Vehicle Identification number	TMBJW9NP7N7028339	Power / Engine displacement	115 kW / 1,395 ccm
First registration	28 Mar 2022	Upholstery/Colour	/
Last maintenance	01/2026, 55,344 km	Paintwork	
Fuel type	Hybr.B/E ext.auf	Gearbox	Automatic

Zustandsbericht

Value reducing factors

No.	Component group	Description
1	Side panel - rear left side	Side panel - Scratch(es) - Cover / polish
2	Side panel - rear right side	Side panel - dent(s) - Smooth repair work
3	Wing mirror - left side	Cap - Scratched - Smart repair
4	Side panel - rear left side	Sill - Scratched - Smart repair
5	Door - rear left side	Door - Scratched - Repair and paint
6	Rear bumper	Rear bumper - Scratched - Repair and paint
7	Front bumper	Front bumper - Scratched - Repair and paint
8	Door - front left side	Door - Scratched - Repair and paint
9	Door - front right side	Door - Scratched - Repair and paint

Wear and tear

No.	Component group	Description
1	Body	Body (Steinschläge) - Scratch(es) - No deduction
2	Vehicle glazing	Windscreen (Steinschläge) - No deduction

Missing parts

Missing part

Previous damages

No.	Previous damage
1	Rear, Provided by user / customer, from 24 Sept 2024

TÜV SÜD Auto Service GmbH
Römeräcker 1
76351 Linkenheim - Hochstetten

Inspection location
SAP Walldorf
69190 Walldorf

Inspection date: 1 Jun 2026
Protocol number: 45715528
Delivery date: 1 Jun 2026



Detected repainting

No.	Location
1	Boot lid / rear door, Professionally carried out

Main tyres

Axle	Tyre size	Manufacturer	Type of tyre	Tread depth	Roadworthy	Permissibility
1	215/55 R17 98V	Dunlop	Winter tyres	7mm - 7mm	o.k.	
2	215/55 R17 98V	Dunlop	Winter tyres	8mm - 8mm	o.k.	

Additional tyres

Axle	Tyre size	Manufacturer	Type of tyre	Tread depth	Roadworthy	Permissibility
1	215/55 R17 94V	Michelin	Summer tyres	4mm - 4mm	o.k.	
2	215/55 R17 94V	Michelin	Summer tyres	5mm - 5mm	o.k.	

The wear and tear condition and possible damages to the tyres are considered in the value.

Comments

Keine Gewähr auf Vollständigkeit und
Richtigkeit der angezeigten Ausstattung.
Techn. Änderungen vorbehalten
Das Fahrzeug weist dem Alter, der Laufleistung und dem
Einsatzzweck entsprechende Gebrauchsspuren auf.
elektr. Komponenten geprüft, i. O.

Lackwerte geprüft, n.i.O

TÜV SÜD Auto Service GmbH
Römeräcker 1
76351 Linkenheim - Hochstetten

Inspection location
SAP Walldorf
69190 Walldorf

Inspection date: 1 Jun 2026
Protocol number: 45715528
Delivery date: 1 Jun 2026



Vehicle details

Manufacturer	Skoda	Inspection condition	Conditional: Light/moisture/dirt
Type / Model	SUPERB	Mileage (Read)	59,669 km
Vehicle Identification number	TMBJW9NP7N7028339	First registration	28 Mar 2022

Details of the order:

In accordance with the contract, the evaluation of vehicle's condition was performed without the vehicle being disassembled.

Vehicle identification:

The vehicle identification number (VIN) was read from the vehicle and its conformity with the submitted documents was confirmed by the undersigned during the inspection.

Inspection conditions:

A proper visual inspection of the paintwork and bodywork was only possible to a limited extent due to insufficient lighting conditions/dampness or dirt.

General condition:

The vehicle shows traces of wear and tear corresponding to its age and purpose



Overview pictures



Figure 1: Diagonal front



Figure 2: Diagonal front



Figure 3: Diagonal rear



Figure 4: Diagonal rear



Figure 5: Interior

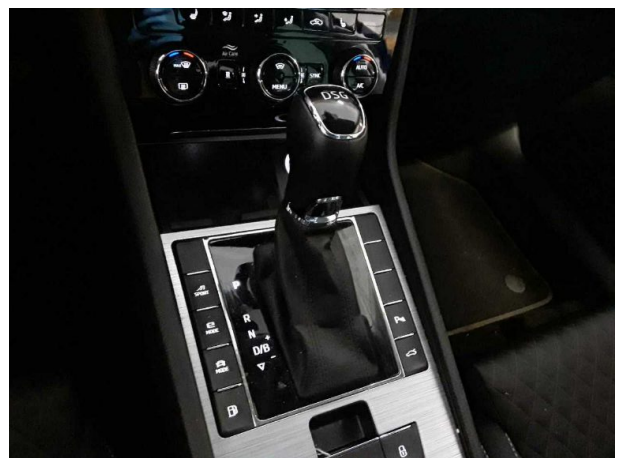

Figure 6: Interior



Figure 7: Interior



Figure 8: Interior



Figure 9: Interior



Figure 10: Misc.

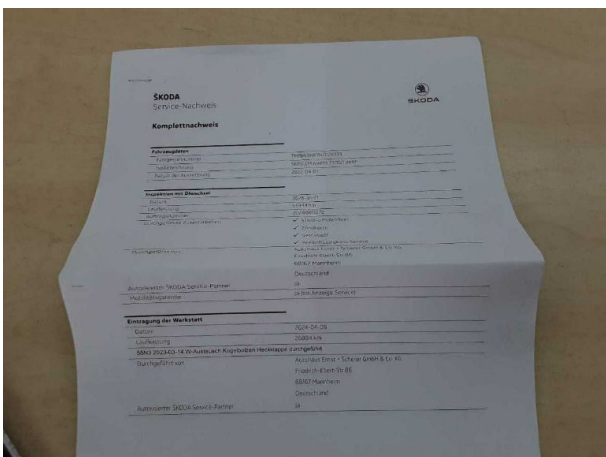

Figure 11: Misc.

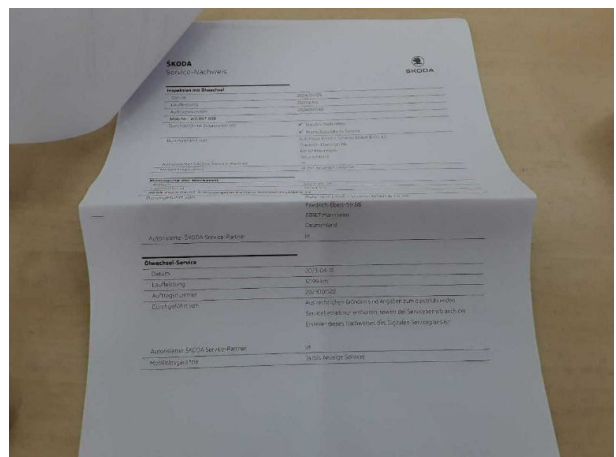

Figure 12: Misc.

TÜV SÜD Auto Service GmbH
Römeräcker 1
76351 Linkenheim - Hochstetten

Inspection location
SAP Walldorf
69190 Walldorf

Inspection date: 1 Jun 2026
Protocol number: 45715528
Delivery date: 1 Jun 2026

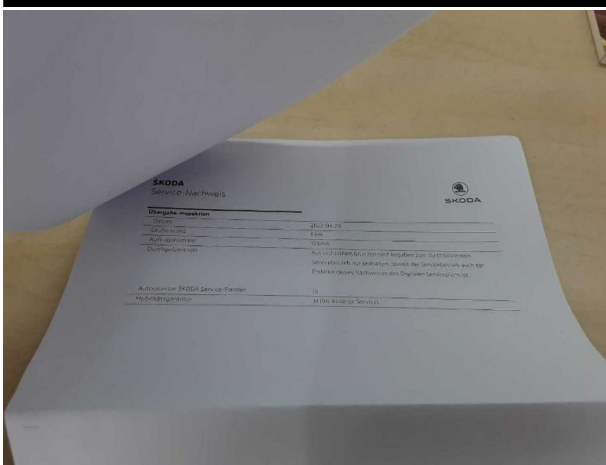

Figure 13: Misc.



Figure 14: Misc.



Figure 15: Misc.



Figure 16: Misc.



Figure 17: Misc.



Figure 18: Misc.



Figure 19: Misc.



Figure 20: Misc.



Figure 21: Misc.



Figure 22: Misc.



Figure 23: Misc.



Figure 24: Misc.

TÜV SÜD Auto Service GmbH
Römeräcker 1
76351 Linkenheim - Hochstetten

Inspection location
SAP Walldorf
69190 Walldorf

Inspection date: 1 Jun 2026
Protocol number: 45715528
Delivery date: 1 Jun 2026



Figure 25: Misc.



Figure 26: Misc.



Figure 27: Misc.

Pictures of damage



Damage #1: Side panel - rear left side: Side panel - Scratch(es) - Cover / polish



Damage #1: Side panel - rear left side: Side panel - Scratch(... - Cover / polish

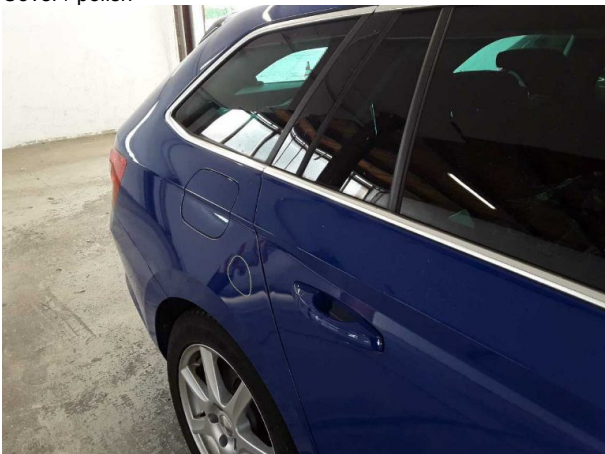

Damage #2: Side panel - rear right side: Side panel - dent(s) - Smooth repair work

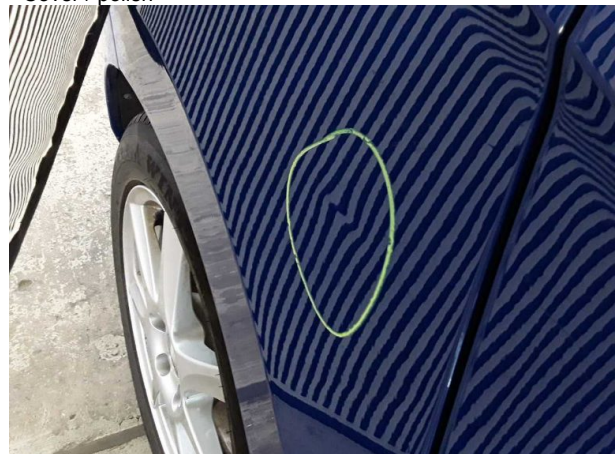

Damage #2: Side panel - rear right side: Side panel - dent(s) - Smooth repair work



Damage #3: Wing mirror - left side: Cap - Scratched - Smart repair



Damage #4: Side panel - rear left side: Sill - Scratched - Smart repair



Damage #4: Side panel - rear left side: Sill - Scratched - Smart repair



Damage #5: Door - rear left side: Door - Scratched - Repair a... paint



Damage #5: Door - rear left side: Door - Scratched - Repair and paint

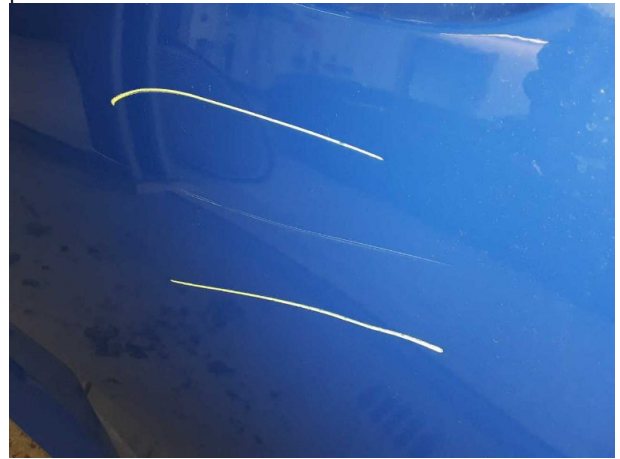

Damage #5: Door - rear left side: Door - Scratched - Repair a... paint



Damage #6: Rear bumper: Rear bumper - Scratched - Repair and paint



Damage #6: Rear bumper: Rear bumper - Scratched - Repair and paint



Damage #6: Rear bumper: Rear bumper - Scratched - Repair and paint



Damage #6: Rear bumper: Rear bumper - Scratched - Repair and paint



Damage #7: Front bumper: Front bumper - Scratched - Repair and paint



Damage #7: Front bumper: Front bumper - Scratched - Repair and paint



Damage #7: Front bumper: Front bumper - Scratched - Repair and paint



Damage #7: Front bumper: Front bumper - Scratched - Repair and paint



Damage #7: Front bumper: Front bumper - Scratched - Repair and paint

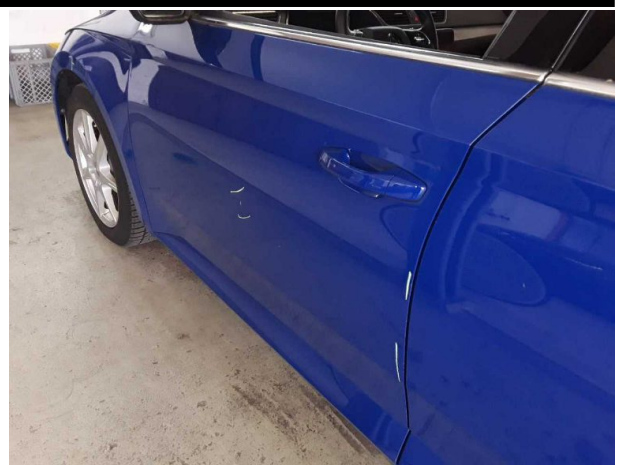

Damage #8: Door - front left side: Door - Scratched - Repair and paint



Damage #8: Door - front left side: Door - Scratched - Repair and paint



Damage #8: Door - front left side: Door - Scratched - Repair and paint



Damage #9: Door - front right side: Door - Scratched - Repair and paint



Damage #9: Door - front right side: Door - Scratched - Repair and paint