

# EC Certificate of Conformity

046CC0127999



www.PS-Team.de

## Complete vehicles

The undersigned hereby certify that the vehicle:

- 0.1. Make (Trade name of manufacturer): SEAT  
 0.2. Type: KN  
 Variant: XDTUAX1  
 Version: AD7MAD7GC0104BIML761BBB  
 Commercial name: TARRACO  
 Interpolation family's identifier: IP-MQB37AS\_B1\_0822-VSS-1  
 ATCT family's identifier: AT-5QA\_0V\_0222\_000-VSS-1  
 PEMS family's identifier: 09-VSS-715W\_KN\_DTUA\_AD7\_B-000  
 Roadload family's identifier: RL-DQ381\_7A\_17\_020-WVW-1  
 Roadload matrix family's identifier (if applicable):  
 0.2.3.4. Periodic regeneration family's identifier:  
 0.2.3.5. Evaporative test family's identifier:  
 0.2.3.6. Vehicle category: M1  
 0.2.3.7. Company name and address of manufacturer: SEAT, S.A.  
 Autovia A-2, Km. 585  
 ES-08760 Martorell
- 0.6. Location and method of attachment of the statutory plates: On the right B-pillar, glued or bonded  
 Location of the vehicle identification number: In the engine compartment, right  
 Vehicle identification number: VSSZZKZNW010203  
 Date of manufacture of the vehicle: 2022-05-26

conforms in all respects to the type described in approval e9\*2007/46\*6666\*26 issued on 2022-02-14 and can be permanently registered in Member States having right hand traffic and using metric units for the speedometer and metric units for the odometer.

Martorell, 2022-05-26 Martorell, 2022-05-26

*[Signature]*

Daniel Cortina Munuera  
 Director Quality Assurance  
 Robin Christoph Bräutigam  
 Head of Technical Conformity

Internal Manufacturer Data



VSSZZKZNW010203

49. CO<sub>2</sub> emissions/fuel consumption/electric energy consumption:  
 1. All power trains except pure electric vehicles (if applicable):

NEDC values	CO <sub>2</sub> emissions			Fuel consumption [l/100 km]		
	Petrol/Diesel g/km	LPK / CNG g/km	Others g/km	Petrol/Diesel [l]	LPK / CNG [l]/[m <sup>3</sup> ]	Others [l]
Urban conditions	171	----	----	6.5	----	----
Extra-urban conditions	129	----	----	4.9	----	----
Combined	144	----	----	5.5	----	----
Weighted, combined	----	----	----	----	----	----

Deviation factor (if applicable): -----

Verification factor (if applicable): -

2. Pure electric vehicles and OVC hybrid electric vehicles (if applicable)

Electric energy consumption (weighted, combined): [Wh/km] -----

Electric range: [km] -----

3. Vehicle fitted with eco-innovation(s):

3.1. General code of the eco-innovation(s): yes

3.2. Total CO<sub>2</sub> emissions savings due to the eco-innovation(s): e9 28

- 3.2.1. NEDC savings (if applicable) 3.2.2. WLTP savings (if applicable)

Diesel / Petrol ----- Diesel / Petrol 0.82

LPK / NG [g/km] ----- LPK / NG [g/km] -----

Others [g/km] ----- Others [g/km] -----

4. All power trains, except pure electric vehicles (if applicable)

WLTP values	CO <sub>2</sub> emissions			Fuel consumption: [l/100 km]		
	Petrol/Diesel g/km	LPK / CNG g/km	Others g/km	Petrol/Diesel [l]	LPK / CNG [l]/[m <sup>3</sup> ]	Others [l]
Low	230	----	----	8.8	----	----
Medium	172	----	----	6.6	----	----
High	152	----	----	5.8	----	----
Extra High	180	----	----	6.9	----	----
Combined	176	----	----	6.7	----	----
Weighted, combined	----	----	----	----	----	----

- 5.1. Pure electric vehicles (if applicable)

Electric energy consumption -----

[Wh/km]: -----

Electric range [km]: -----

Electric range city [km]: -----

Electric range city (EAER) [km]: -----

Designation in accordance with Annex II, Section 5: -----

52. Remarks:

- NO 16.2.: with trailer axle 2.+125 kg##N  
 O 35.: alt. to pos 35 with deviating val. in pos 49:##215/65 R17 99V#7,0JX17 ET4  
 0:##215/65 R17 99V#6,5JX17 ET38,##235/45 R20 100V#8,0JX20 ET41,##235/50 R19 99V#  
 7,0JX19 ET43,##235/55 R18 100V#7,0JX18 ET43,##255/40 R20 101V#8,5JX20 ET38,##255  
 /45 R19 100V#8,5JX19 ET38,##215/65 R17 99H M+S#7,0JX17 ET40,##215/65 R17 99H M+S  
 #6,5JX17 ET38,##235/50 R19 103H M+S#7,0JX19 ET43,##235/55 R18 104H M+S#7,0JX18 E  
 T43,##

1. Number of axles / wheels: 2 / 4

3. Powered axles (number, position): 2 Axle 1/2  
Interconnection of powered axles: front-rear axle gear box-cardan shaft

3.1. Specify if the vehicle is non-automated/automated/fully automated: non-automated

4. Wheelbase[mm]: 2787

4.1. Axle spacing [mm]: 2787

5. Length [mm]: 4735

6. Width [mm]: 1839

7. Height [mm ]: 1665

13. Mass in running order [kg]: 1822

13.2. Actual mass of the vehicle [kg]: 1960

16. Technically permissible maximum masses:

16.1. Technically permissible maximum laden mass [kg]: 2450

16.2. Technically permissible mass on each axle (1./2.) [kg]: 1170 / 1330

16.4. Technically permissible maximum mass of the combination [kg]: 4850

18. Technically permissible maximum towable mass in case of:

18.1. Drawbar trailer [kg]: -----

18.3. Centre-axle trailer [kg]: 2400

18.4. Unbraked trailer [kg]: 750

19. Technically permissible maximum static vertical mass at the coupling point [kg]: 100

20. Manufacturer of the engine: Volkswagen AG

21. Engine code as marked on the engine: DTU

22. Working principle: Compression ignition/ 4 stroke

23. Pure electric: no

23.1. Class of Hybrid (electric) vehicle: -----

24. Number and arrangement of cylinders: 4; in Line

25. Engine capacity [cm³]: 1968

26. Fuel: diesel

26.1. Mono fuel/Bi fuel/Flex fuel/Dual fuel: mono fuel vehicle

26.2. Type of dual fuel engine: -----

27. Maximum power: -----

27.1. Maximum net power [kW at min<sup>-1</sup>] (internal combustion engine): 147.00 / 3600

27.2. Maximum hourly output [kW] (electric motor): -----

27.3. Maximum net power [kW] (electric motor): -----

27.4. Maximum 30 minutes power [kW] (electric motor): -----

28. Gearbox (type): automatic

28.1. Gear: -----

28.1.1. Gearbox ratios: -----

28.1.2. Final drive ratio: -----

28.1.2. Total gear ratios: -----

29. Maximum speed [km/h]: 210

30. Axle(s) track (1./2.) [mm]: 1577 / 1568

35. Fitted tyre/wheel combination/energyefficiency class of RRC/type category used for CO<sub>2</sub> determination: -----

36. Axle 1: 255/40 R20 101V / 8.5JX20 ET38 / B / C1

36. Axle 2: 255/40 R20 101V / 8.5JX20 ET38 / B / C1

36. Trailer brake connections: -----

38. Code for bodywork: AC

40. Colour of vehicle: WHITE

41. Number and configuration of doors: 5 / le. 2, ri. 2, ba. 1

42. Number of seating positions (including the driver): 7

42.1. Seat(s) designated for use only when the vehicle is stationary: ---

42.3. Number of wheelchair user accessible position: ---

46. Sound level

46. Stationary [dB(A) at min<sup>-1</sup>]: 73.20 / 3075

47. Drive-by [dB(A)]: 66.00

47. Exhaust emission level: EURO 6 AP

47.1. Parameters for emission testing of Vind: -----

47.1.1. Test mass [kg]: 2050

47.1.2. Frontal area [m²]: -----

47.1.3. Road load coefficients

47.1.3.0.10 [N]	47.1.3.1.11 [N/(km/h)]	47.1.3.2.12: [N/(km/h)²]
173.130862	0.753000	0.039637

47.2. Driving cycle: -----

47.2.1. Driving cycle class: 3b

47.2.2. Downscaling factor (f<sub>desc</sub>): -----

47.2.3. Capped speed: no

48. Exhaust emissions: 715/2007\*2018/1832AP

1.2. Test procedure: Type 1 (NEDC average values, WLTP highest values) [mg/km] or WHSC (EURO VI)

	CO	THC	NMHC	NO <sub>x</sub>	THC + NO <sub>x</sub>	NH <sub>3</sub>	Particles	Particles #
Petrol / Diesel	20.9	-----	-----	36.0	45.1	-----	0.5400	0.01E11
LPG/CNG	-----	-----	-----	-----	-----	-----	-----	-----
Other	-----	-----	-----	-----	-----	-----	-----	-----

2.2. Test procedure: WHTC (EURO VI) [mg/kWh]

	CO	THC	NMHC	CH <sub>4</sub>	NO <sub>x</sub>	NH <sub>3</sub>	Particles	Particles #
Petrol / Diesel	-----	-----	-----	-----	-----	-----	-----	-----
LPG/CNG	-----	-----	-----	-----	-----	-----	-----	-----
Other	-----	-----	-----	-----	-----	-----	-----	-----

Smoke corrected absorption coefficient [m<sup>-1</sup>]: 0.50

Declared maximum RDE values (if Complete RDE trip: NO<sub>x</sub> [mg/km] Particles (number) with exponent (#/km)

Urban RDE trip: 80.0 6:00 E11

80.0 6:00 E11



Bild 1 : Diagonal vorn links



Bild 2 : Diagonal vorn rechts



Bild 3 : Diagonal hinten rechts



Bild 4 : Diagonal hinten links



Bild 5 : Fahrzeugunterseite



Bild 6 : Kombiinstrument (betriebsbereit) mit Km-Stand



Bild 7 : Serviceintervallanzeige



Bild 8 : Durch geöffnete Fahrertüre: Fahrersitz, Armaturenbrett und Schalthebel

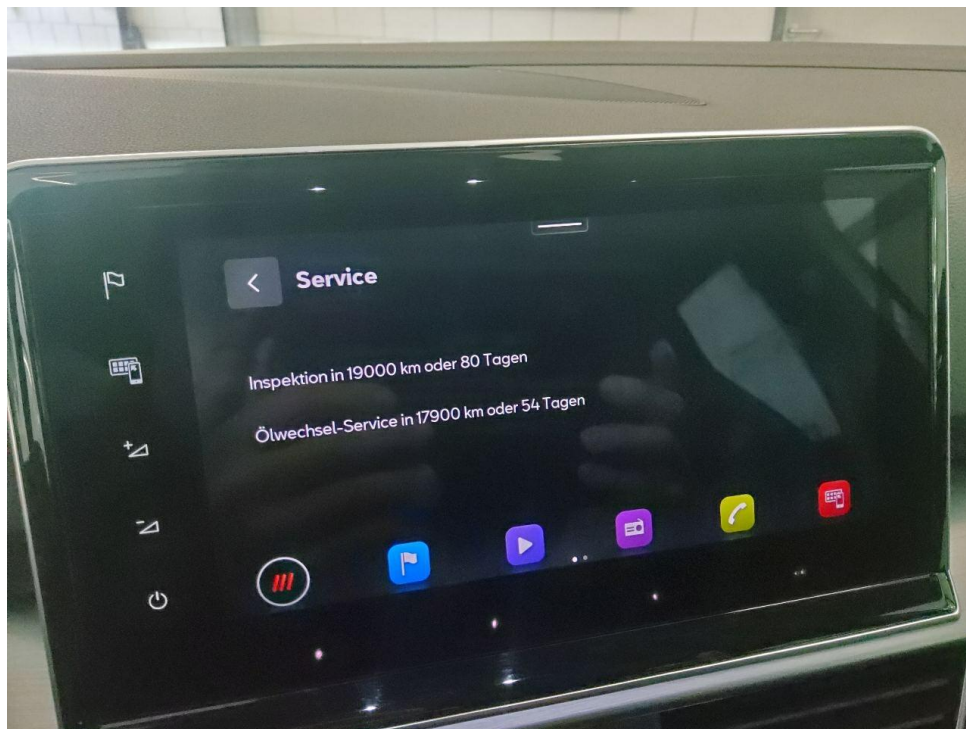

Bild 9 : Durch geöffnete hintere Tür: Rücksitzbank

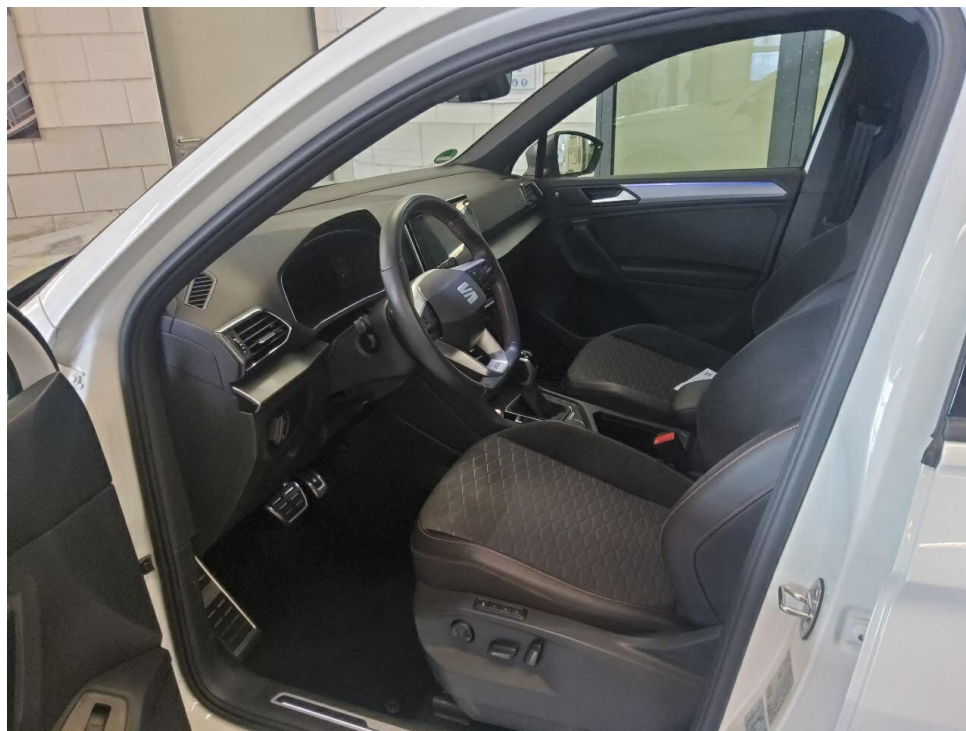

Bild 10 : Mittelkonsole (Radio/Navi eingeschaltet)

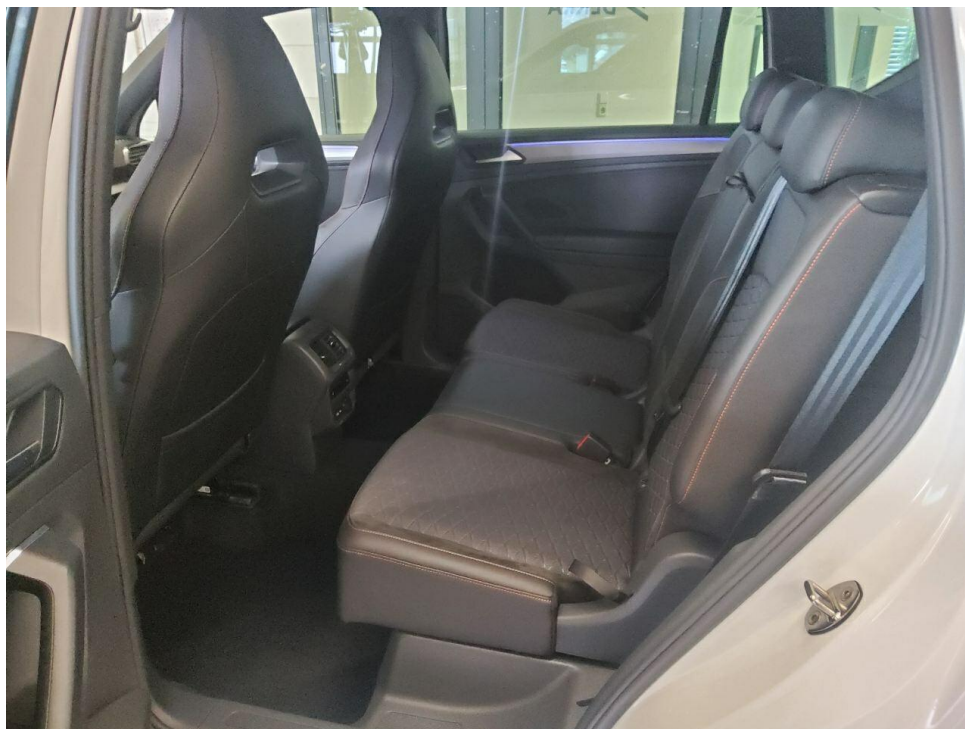

Bild 11 : Serviceheft letzter Eintrag, alle Fahrzeugschlüssel, Bordmappe

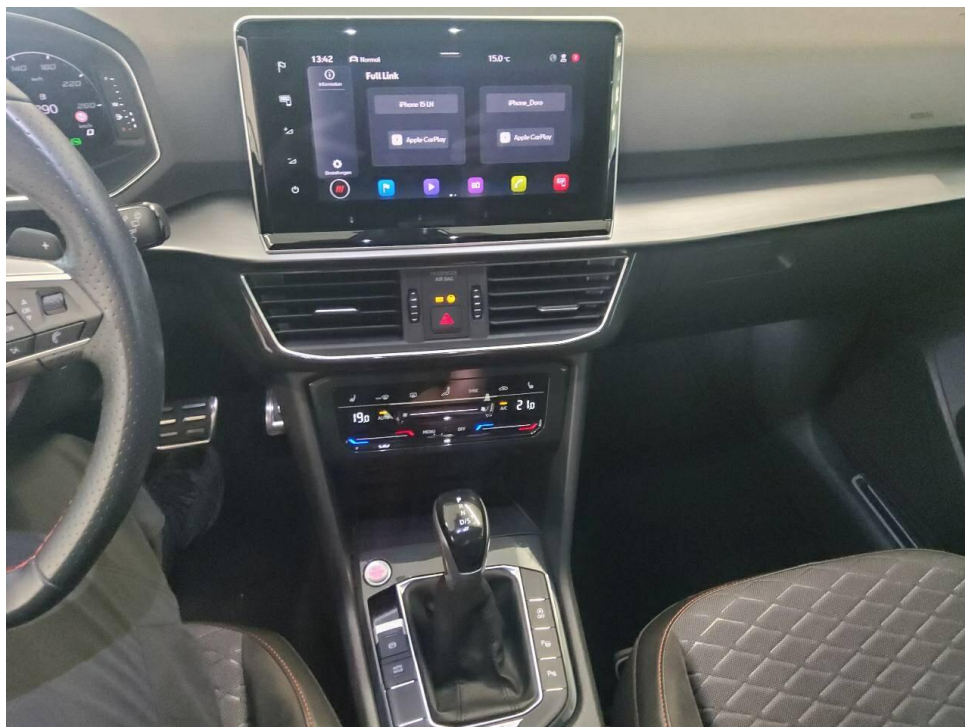

Bild 12 : ZLB Teil 1 (ohne Halterdaten)



Bild 13 : Wartungsnachweis

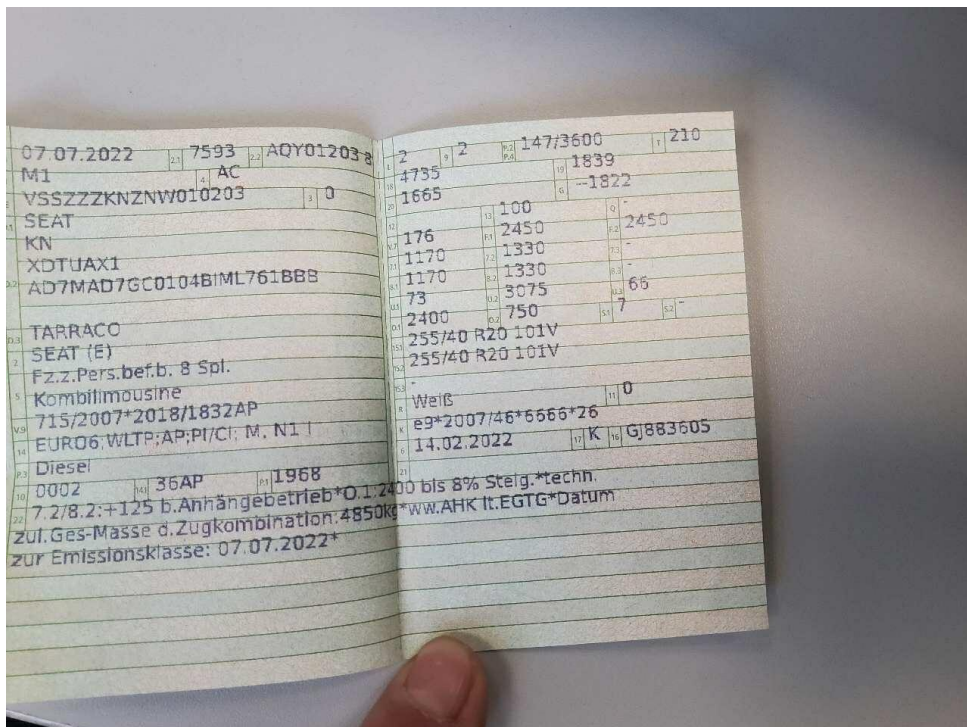

Bild 14 : Tür hinten links Kratzer

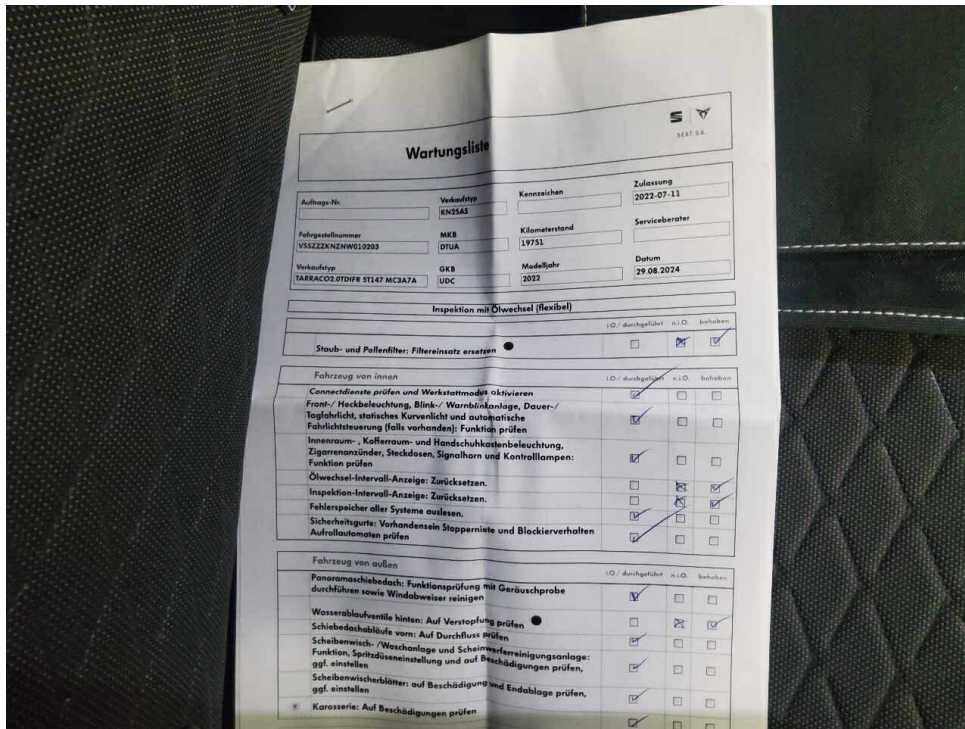

Bild 15 : Tür hinten links Kratzer



Bild 16 : Felge hinten links verschrammt

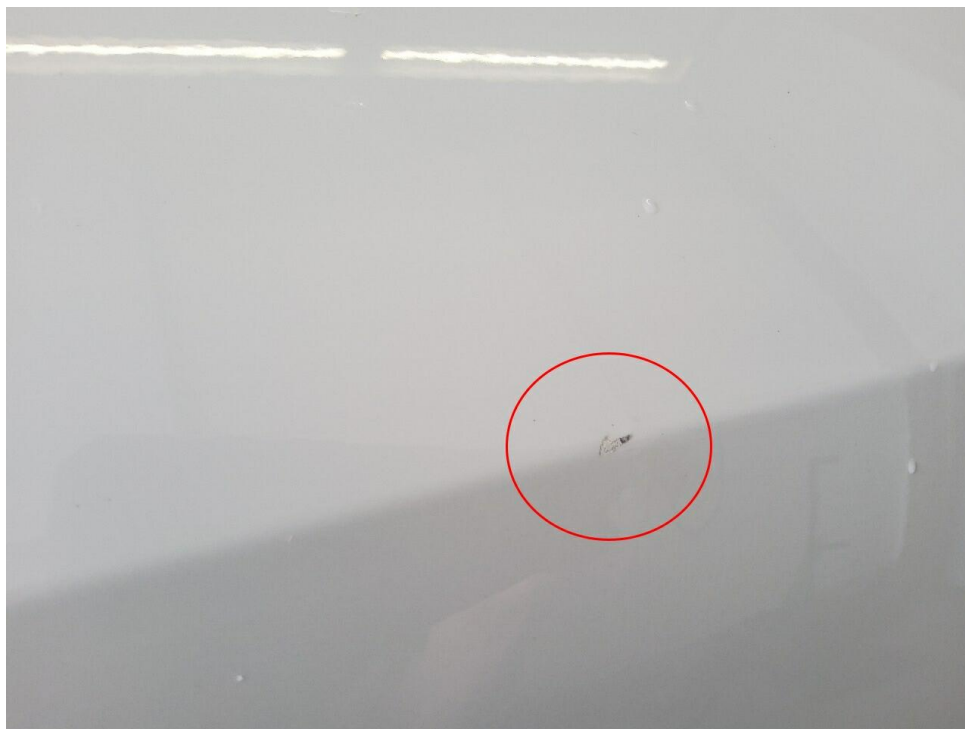

Bild 17 : Felge hinten links verschrammt



Bild 18 : Felge vorne rechts verschrammt

# Zustandsbericht / Minderwertgutachten

## Vorgang

Auftraggeber: Mobility Concept GmbH, Grünwalder Weg 34, 82041 Oberhaching  
 Besichtigung: 10.06.2026

## Bemerkungen

**Diese Dienstleistung wurde entsprechend den Vorgaben des Auftraggebers (Kriterien der fairen Fahrzeugbewertung) erstellt. Im Einzelfall können Abweichungen zum DEKRA Standard vorliegen.**

Bei der Lackschichtdickenmessung wurden bei mindestens drei Messungen pro Bauteil Lackschichtdicken von 121 µm bis 155 µm festgestellt.

Es wurde eine optische Überprüfung auf Vorschäden und eine Lackschichtdickenmessung vorgenommen. Die augenscheinliche Überprüfung sowie die Lackschichtdickenmessung ergaben keine Hinweise auf Nachlackierungen, Instandsetzungsarbeiten oder reparierte Vorschäden.

Die vorgefundenen Besichtigungsbedingungen waren ausreichend. Das Fahrzeug / Objekt wurde von oben und von unten besichtigt. Im Rahmen der Fahrzeug / Objektbesichtigung wurde ein Probelauf des Motors durchgeführt.

Für die Bearbeitung des Vorganges standen folgende Unterlagen zur Verfügung: - Fz-Schein/Zul.Beschein. Teil I  
 2 Hauptschlüssel, 0 Nebenschlüssel vorgelegt.

## Fahrzeugdaten

Erstzulassung	07.07.2022	Letzte Zulassung	07.07.2022
Hersteller	SEAT	Typ / Verkaufsbez.	Tarraco 2.0 TDI 4Drive DSG SCR FR
Aufbauart	Geländewagen	Türen	5
Sitzplätze	5	Fahrzeug-Ident.-Nr.	VSSZZZKZNZNW010203
HSN / TSN	7593 / AQY	Schlüssel-Nr.	40851858
Km-Stand abgelesen	30851	Nächste HU §29 StVZO	11 / 2027
Energiequelle / Kraftstoff	Diesel	Zylinderanzahl	/
Leistung (kW)	147	Hubraum (ccm)	1968
Schadstoffklasse:	EURO6;WLTP;AP;PI/CI; M, N1 I		
Felgen	Leichtmetall	Farbe	Oryx white mother-of-pearl eff (OK1)

Es wird unterstellt, dass die Gesamtleistung dem abgelesenen Km-Stand entspricht.

## Räder / Reifen

Achse	Reifenbezeichnung	Hersteller/Typ	Art	Profiltiefe
1 links	255 / 40 R 20 101 V	Continental / EcoContact 6 VOL	S / O	6 mm
rechts	255 / 40 R 20 101 V	Continental / EcoContact 6 VOL	S / O	6 mm
2 links	255 / 40 R 20 101 V	Continental / EcoContact 6 VOL	S / O	6 mm
rechts	255 / 40 R 20 101 V	Continental / EcoContact 6 VOL	S / O	6 mm
Pannenset				

S/ Sommer; /O Original; /F Runflat;

## Serienausstattung

Serie: 12-V-Steckdose vorne, Ablagefach für Brillen, Ablagefach an der Rückseite der Vordersitze, Airbags, Allradantrieb 4Drive, Ambientebeleuchtung (einfarbig) in den Türverkleidungen, Automatische Coming-Home und Leaving-Home-Funktion, Automatische Distanzregelung (ACC) bis 210 km/h, Außenspiegel elektrisch einstell-, anklapp- und beheizbar, Außenspiegelgehäuse in Cosmo Grau, Blinkleuchten und Welcome Light integriert in Außenspiegel, Chromapplikationen im Interieur, Dachhimmel in Schwarz, Dachreling in Schwarz, Dieselpartikelfilter und SCR-Katalysator, Differentialsperre, elektronisch (XDS), Dreipunkt-Automatik-Sicherheitsgurte, vorne und hinten, Drittes Bremslicht, Elektronische Parkbremse inkl. Auto-Hold-Funktion, Elektronische Stabilisierungskontrolle (ESC), Fensterheber vorne und hinten elektrisch, Fußraumbelichtung, Gangempfehlungsanzeige, Gepäckraum, beleuchtet, Gepäckraumabdeckung, Getriebe: 7-Gang-DSG Automatik Getriebe, Handschuhfach beleuchtet, Heckklappe elektrisch betätigt (Öffnung & Schließung), Heckleuchten in LED-Technologie, Heckscheibenwischer und Heckscheibenheizung, Heckspoiler in Wagenfarbe, ISOFIX-Kindersitz-Sicherungssystem, Innenspiegel automatisch abblendend, Karosserieabdeckungen an den Radläufen, Klimaanlage Climatronic mit 3 Klimazonen und Bedienungselement hinten, Kopfstützen, 2 vorne, 3 hinten, Kühlergrill in schwarz, Lackierung: Uni, Lenkrad: Multifunktionslenkrad in Leder, Leseleuchten, 2 vorne und 2 hinten, Lichtsensor mit automatischer Fahrlichtschaltung, Mittelkonsole mit integriertem Staufach, Mittelarmlehne Getränkehalter, Müdigkeitserkennung, Nebelscheinwerfer in LED mit Abbiegelicht-Funktion, Notrufnummer Emergency Call, Parklenkassistent mit Einparkhilfe vorn und hinten, Polster: Stoff/Alcantara, Radio: Media-System Plus, Radiozubehör: Full Link, Regensensor, Reifenkontrollanzeige, Räder: 4 Leichtmetallräder "Exclusive II", glanzgedreht, Räder: Tyre fit, Rückfahrkamera, SEAT CONNECT, SEAT Drive Profile mit "Driving Experience"-Knopf und Progressivlenkung, Schaltknauf in Leder, Schaltwippen am Lenkrad, Seitenscheiben ab 2. Sitzreihe und Heckscheibe dunkel getönt, Seitliche Zierleisten in Cosmo Grau, Servolenkung, elektromechanisch, Sitze: Fahrersitz elektrisch einstellbar mit Memory-Funktion, Sitze: Lendenwirbelstütze für Fahrer und Beifahrer, Sitze: Rücksitzbank längs verschieb- und asymmetrisch geteilt umklappbar, Sitze: Sportsitze mit integrierter Kopfstütze vorn, Sitze: Vordersitze mit Höheneinstellung, Sonnenblenden mit beleuchtetem Make-up Spiegel, Sportpedalerie in Aluminiumoptik, Spurhalteassistent, Start-Stopp-Technologie, Tagfahrlicht in LED-Technologie, Türeinstiegsleisten vorn in Aluminiumoptik, beleuchtet, Umfeldbeobachtungssystem "Front Assist" mit City-Notbremsfunktion, Variabler Gepäckraumboden, Verzurrösen im Gepäckraum, Virtual Cockpit, Voll-LED-Scheinwerfer, Wegfahrsperrung, elektronisch, Wärmeschutzverglasung, Zentralverriegelung, inkl. Heckklappe, mit Funkfernbedienung

## Sonderausstattung

Code	Bezeichnung
PGR	Anhängevorrichtung schwenkbar, mit elektrischer Entriegelung
PQN	Entfall des Schriftzugs auf der Heckklappe
PDC	Fahrwerk: Adaptive Fahrwerksregelung DCC
PCY	Gepäcktrennnetz Lackierung: Exclusive
ZN2	Navigationssystem mit 9,2" Farb-Touch-Screen
P7P	Paket: 7-Sitzer-Paket
P23	Paket: DYNAMIC (FR)
PDG	Paket: Fahrassistenz-Paket M
PW1	Paket: Winter (XCELLENCE, FR)
PTA	Panorama-Glas-Schiebedach, elektrisch inkl. Sonnenschutzjalousie
PNB	Radiozubehör: BeatsAudio Soundsystem
PB2	Radiozubehör: Wireless Charger im Ablagefach der Mittelkonsole
PUZ	Räder: 4 Leichtmetallräder "Supreme II", glanzgedreht
PG6	Räder: Reserverad als Notrad

## Allgemeinzustand und Wartung

Abgesehen von den beschriebenen Schäden/Mängeln weist das Fahrzeug/Objekt einen, bezogen auf Alter und Nutzung, üblichen Gesamtzustand auf.

Wartungsnachweis: digital  
letzte Wartung: am 29.08.2024 bei Kilometerstand 19.751

---

### **Nicht akzeptierter Zustand / Ausstehende Reparaturen**

#### **Bezeichnung des Schadens / Rep.-Weg**

1. Tür hinten links Kratzer, lackieren mit Lackaufbau (Bild 14, 15)

---

### **Akzeptierter Zustand / Gebrauchsspuren**

Folgende Schäden sind in Anbetracht des Alters, der Laufleistung und dem Einsatzzweck als Gebrauchsspur einzustufen.

#### **Bezeichnung des Schadens**

Tür vorne rechts Delle,  
Felge hinten links verschrammt,  
Felge vorne rechts verschrammt, (Bild 18)