

# INFORME CONTROL VEHÍCULO



25 de marzo de 2026

Nº Expediente: 3426366994

Nº Revision: WTWS\_614967

Página: 1 de 1

## DATOS DEL VEHÍCULO

<b>MATRÍCULA:</b>	9677-LZB	<b>Nº CHASIS:</b>	YV1XZL4VDN2770378
<b>KILÓMETROS:</b>	120411	<b>MARCA:</b>	VOLVO
<b>F. PERITACIÓN:</b>	24/03/2026	<b>MODELO:</b>	XC40 1.5 T2 MOMENTUM CORE AUTO(O)
<b>Seguro:</b>	SI		

## DATOS DE LA INSTALACIÓN

<b>INSTALACIÓN:</b>	CAMPA CEVA MEJORADA PROFESIONAL	<b>FECHA DE ENTRADA:</b>	19/03/2026
<b>DIRECCIÓN:</b>	Antigua carretera de san Fernando, km	<b>PERSONA CONTACTO:</b>	WTWS_6053
<b>LOCALIDAD:</b>	MEJORADA DEL CAMPO	<b>TELEFONO/E-MAIL:</b>	-

## VERIFICACIÓN DE ELEMENTOS

<b>Nº LLAVES:</b>	2	<b>KIT ANTIPINCHAZOS:</b>	SI	<b>RUEDA REPUESTO:</b>	NO
<b>LIBRO MANTENIMIENTO:</b>	NO	<b>Navegador GPS:</b>	NO TIENE		
<b>Neumático RunFlat:</b>	NO	<b>Vehículo eléctrico híbrido:</b>	NO	<b>Falta Cable carga Rápida:</b>	NO
<b>Falta Cable 220/230:</b>	NO	<b>Neumático Invierno:</b>	SI		

## PERSONALIZACIÓN DEL VEHÍCULO

- VEHÍCULO SIN PERSONALIZACIÓN

## RESUMEN DE LA VALORACIÓN PERICIAL

Concepto	Importe
<b>Daños Generales</b>	378,63 €
<b>Daños Interiores</b>	0 €
<b>Total Valoración</b>	378,63 €

## VALORACIÓN ELEMENTOS DE INTERIOR

Referencia	Código	Descripción	Unidades	Precio Unidad	Descuento	Importe Total
------------	--------	-------------	----------	---------------	-----------	---------------

No existen elementos de interior en la valoración de daños

## OBSERVACIONES

<b>Nº Valoración</b>	CMA_614967	<b>Marca - Modelo</b>	VOLVO XC40 (XZ) (18-)		
<b>Fecha Alta</b>	25/03/2026 12:27:38	<b>CUM</b>	VL02903	<b>Origen</b>	VinQuery
<b>F.Cálculo/Modif.</b>	25/03/2026 12:30:19	<b>Matrícula</b>	9677-LZB		
<b>Código Usuario</b>	CLAIMS MANAGEMENT ADMINISTRATOR, S.L. - USUCAMPA - GTESTIMATE	<b>VIN</b>	YV1XZL4VDN2770378		

#### Atributos de la Valoración

Estado	Abierta	Referencia	WTWS_614967
--------	---------	------------	-------------

#### Atributos vehículo

Código color de fabricante	729
Kilómetros	120.411

#### Equipamiento

##### VIN Query

ESPAÑA ESPAÑA	TODO TERRENO 5 PUERTAS
POSICION DEL VOLANTE TRAFICO POR LA DERECHA - L.H.D	POSICION DEL VOLANTE VEHICULO CON VOLANTE A LA IZQUIERDA - C101
PROGRAMA DE VENTAS MERCADO EUROPEO - EU	PROGRAMA DE VENTAS MERCADO EUROPEO + EXTERIOR - XC01
PROGRAMA DE VENTAS REGION EUROPEA - Europe	ETIQUETAS ETIQUETAS FUERA DE CHINA - XA0F
GENERAL SISTEMA TRANSMISION 8 VEL AUT 03 - 8B03	GENERAL AW8G FWD 8 VELOCIDADES - DB0A
AUTOMATICO 8 VELOCIDADES - AWF8G30 FWD	TRANSMISION 4X2 - AG01
GENERAL CAMBIO AUTOMATICO - DF02	VERSION GAMA 2022 - 2022
PLANTA DE FABRICACION NO PLANTA MONTAJE LUQIAO - XE09	ADAS ASISTENTE MODO CONDUCCION CADS4 - RP02
SUSPENSION BARRA ESTABILIZADORA DL - 7H04	SUSPENSION S/CONTROL CONTINUO DE CHASIS - RB01
SUSPENSION BALLESTAS TR 01 - 7801	SUSPENSION MUELLES DELANTEROS - 7702
SUSPENSION CHASIS DINAMICO - RA03	SUSPENSION AMORTIGUACION TR 2 - 7D05
SUSPENSION AMORTIGUACION DL 1 - 7C04	ADAS REGULADOR VELOCIDAD - KG02
NEUMATICOS MICHELIN V - R405	NEUMATICOS KIT INFLADO NEUMATICOS - R603
LLANTAS PROTECTORES TORNILLOS RUEDAS PLATA - 6F03	LLANTAS ALE 7.5JX17" 5 RADIOS PLATA - R136
LLANTAS VARIANTE DE LLANTA - RX01	FRENOS S/SISTEMA FRENOS S/VACIO - BE01
FRENOS SISTEMA FRENOS TR 15" - RK04	FRENOS SISTEMA FRENOS DL 16" - RE07
FRENOS PASTILLAS FRENO ESTANDAR - RC01	DIRECCION COLUMNA DIRECCION REG MANUAL TIPO A - RR01
INYECCION MULTIPUNTO 1477CC 95KW (129) - B3154T9	ASIENTOS SENSOR OCUPACION ASIENTO EU LOGIC - KJ03
ASIENTOS CONDUCTOR S/EXTENSION COJIN - NU01	ASIENTOS TR ABATIBLE - NR03
ASIENTOS ACOMPAÑANTE ELECTRICO S/MEMORIA - K801	ASIENTOS ACOMPAÑANTE S/EXTENSION COJIN - NW01
ASIENTOS TR NO CALEFACTADOS - NN01	ASIENTOS CINTURONES DL S/PRETENSOR ELEC - EM01
ASIENTOS CINTURONES SEG TIPO B - EL02	ASIENTOS REPOSACABEZAS TR S/LOGO - FF01
ASIENTOS REPOSACABEZAS TR ABATIBLES - NO01	ASIENTOS S/REPOSABRAZOS TR - N504
ASIENTOS ACOMPAÑANTE C/REG MANUAL 6 VIAS - NJ04	ASIENTOS DL S/CALEFACCION - NM01
TAPICERIA/LINEA INT TAPICERIA TEXTIL CMA - NG0C	TAPICERIA/LINEA INT GUARNECIDO PLASTICO FALDON TR - TF01
TAPICERIA/LINEA INT GUARNECIDOS DE PUERTA CARBON - FG01	TAPICERIA/LINEA INT INTERIOR CARBON/TELA1/CARBON - R100
TAPICERIA/LINEA INT GUARNECIDO TECHO BEIGE - FH02	VOLANTE Y MANDOS VOLANTE SIN CONTRAPESO - RY01
TAPICERIA/LINEA INT TAPIZADO ASIENTO DR - 8Q01	INSTRUMENTACION PUERTAS CIERRE TIPO UNI 2 - LX02
INSTRUMENTACION PUERTAS TELEMANDO BASE - LB06	CLIMATIZACIÓN S/SIST DIFUSOR ESENCIA/IONIZADOR - ML01
CLIMATIZACIÓN SISTEMA CALIDAD AIRE+MULTIFILTRO - MC02	CLIMATIZACIÓN CLIMATIZADOR - ED03
VOLANTE Y MANDOS VOLANTE ESPECIFICO - RU0C	VOLANTE Y MANDOS POMO PALANCA PU C/UNIDECO - DI06
VOLANTE Y MANDOS S/VOLANTE TERMICO - RT01	VOLANTE Y MANDOS S/VOLANTE CON MANDO CAMBIO VEL - DM01
AUDIO/MULTIMEDIA S/SISTEMA DE CARGA TELEFONO INALAMBRICA - K901	AUDIO/MULTIMEDIA C/1 TOMA USB TIPO A - KK02
AUDIO/MULTIMEDIA RADIO DIGITAL DAB - K402	PARTICULARIDADES TECNICAS CABLE ASIENTO DL - 8003
PARTICULARIDADES TECNICAS CABLE PUERTA DL - 8T08	PARTICULARIDADES TECNICAS CABLE CONSOLA - 9158
PARTICULARIDADES TECNICAS CABLE TECHO - 841E	PARTICULARIDADES TECNICAS CABLE ASIENTO DL - 9D09
ASIENTOS VARIANTE TIPO ASIENTO - P804	ASIENTOS SENSOR POSICION ASIENTO ACOMPAÑANTE - EH04
ASIENTOS S/SENSOR OCUPACION ASIENTO - ES01	ASIENTOS ETIQUETA ISOFIX B - N704

<b>Nº Valoración</b>	CMA_614967	<b>Marca - Modelo</b>	VOLVO XC40 (XZ) (18-)		
<b>Fecha Alta</b>	25/03/2026 12:27:38	<b>CUM</b>	VL02903	<b>Origen</b>	VinQuery
<b>F.Cálculo/Modif.</b>	25/03/2026 12:30:19	<b>Matrícula</b>	9677-LZB		
<b>Código Usuario</b>	CLAIMS MANAGEMENT ADMINISTRATOR, S.L. - USUCAMPA - GTESTIMATE	<b>VIN</b>	YV1XZL4VDN2770378		

ASIENTOS CONDUCTOR S/PORTAOBJETOS INFERIOR - PT01  
 ASIENTOS DL REGULACION LUMBAR FIJO - NV01  
 EQUIPO ELECTRICO S/MOTOR ELECTRICO ERAD 64KW - CI01  
 COMBUSTIBLE MOTOR GASOLINA - CG01  
 EQUIPO ELECTRICO S/SISTEMA AYUDA HIBRIDO 48 VKERS - CM01  
 REFRIGERACION VENTILADOR BAJO RENDIMIENTO - DR01  
 EQUIPO MECANICO TUBO LLENADO COMBUSTIBLE C/INHIBIDOR - G902  
 EQUIPO MECANICO C/CANISTER NORMA EU6 - GA05  
 EQUIPO MECANICO INSONORIZANTE VANO MOTOR - 8V01  
 EQUIPO ELECTRICO CABLE EJE TRASERO - 941B  
 EQUIPO ELECTRICO BATERIA 70 AH 720A EFB EXIDE - CS07  
 ANTIPOLUCION VEA II GENERACION - CD04  
 ANTIPOLUCION FILTRO DE PARTICULAS - G202  
 GENERAL GEP3 MP 1.5L 129/245 - CF36  
 CLIMATIZACIÓN S/BOMBA CALOR - EP01  
 CLIMATIZACIÓN COMPRESOR MECANICO A 140CC - BA01  
 INSTRUMENTACION PUERTAS S/POSICION CIERRE BLOQUEADO - L201  
 INSTRUMENTACION PUERTAS S/DOBLE CIERRE - LT01  
 INSTRUMENTACION PUERTAS C/CENTRALIZADO RADIOFRECUENCIA 434 MHZ - LY02  
 SEGURIDAD S/ANCLAJE ASIENTO INFANTIL DL - N801  
 SEGURIDAD AIRBAG ACOMPAÑANTE ADAPTATIVO 1 ETAPA - EN02  
 SEGURIDAD RETROVISOR INTERIOR ANTIDESLUMBRANTE - PN01  
 SEGURIDAD DESACTIVACION AIRBAG ACOMPAÑANTE - EJ02  
 AUDIO/MULTIMEDIA SISTEMA TELEMATICO ROW LTE - KZ06  
 AUDIO/MULTIMEDIA SIST SONIDO PERFORMANCE - K501  
 INSTRUMENTACION CONSOLA INDICADOR NIVEL DE ACEITE - CU02  
 AUDIO/MULTIMEDIA S/RECEPCION TV - KO01  
 AUDIO/MULTIMEDIA RADIO DIGITAL DAB - K202  
 ADAS S/CAMARAS VISION - 2G01  
 ACCESORIOS BOTIQUIN - PI03  
 INSTRUMENTACION CONSOLA S/APERTURA ELEC CAPO/PORTON TR - L701  
 ACCESORIOS COLOR INTERIOR CARBON - FM01  
 ACCESORIOS S/SISTEMA REMOTO HOMELINK - PO01  
 ACCESORIOS INSONORIZACION NVH NIVEL ALTO - 3E02  
 ACCESORIOS PARASOL ETIQUETA 4 - 4704  
 ACCESORIOS ACABADO INT ORIGINAL - NC01  
 ACCESORIOS S/OPCION FUMADORES - LP01  
 ACCESORIOS UNIDAD DE MANDO CEM - VX02  
 ACCESORIOS TAPA GUANTERA S/CIERRE - MD01  
 TECHO BARRAS PORTAEQUIPAJES NEGRAS - TP04  
 RETROVISORES EXT PACK 2 - 8D02  
 RETROVISORES EXT DR GRAN ANGULAR - LE01  
 RETROVISORES EXT ABATIBLE ELECTRICAMENTE - K702  
 LUCES S/FARO ANTINEBLA - JT01  
 LUCES ILUMINACION TR DR ASIMETRICA - JA03  
 GENERALES MANILLAS EXT S/AMORTIGUACION - TC01  
 GENERALES REJILLA DL ESTANDAR NEGRO BRILLANTE - GR01  
 GENERALES EMBLEMA - T008  
 GENERALES SOPORTE MATRICULA DL EUROPA - 3C02

ASIENTOS CONDUCTOR C/REG MANUAL 8 VIAS - NI03  
 COMBUSTIBLE SISTEMA PROPULSION COMBUSTIBLE - CB01  
 GENERAL MOTOR 3 CILINDROS - CH02  
 GENERAL MOTOR DIESEL 3 CILINDROS - CA03  
 REFRIGERACION RADIADOR C/TRAMPILLA AIRE ACTIVA - CV02  
 EQUIPO MECANICO CODIGO DE VARIANTE - AA07  
 EQUIPO MECANICO BOMBA COMBUSTIBLE C/FILTRO INTERNO - G301  
 EQUIPO MECANICO TURBO MEDIO RENDIMIENTO - C501  
 EQUIPO MECANICO DEPOSITO COMBUSTIBLE 54L - G607  
 EQUIPO ELECTRICO CABLE MOTOR - 8Z0F  
 ANTIPOLUCION CATALIZADOR GASOLINA 6B - GH14  
 ANTIPOLUCION S/SISTEMA SCR (ADBLUE) - G101  
 ANTIPOLUCION NORMA EU6D - GG24  
 CLIMATIZACIÓN FREON R1234YF - EB01  
 CLIMATIZACIÓN S/CALEFACCION ADICIONAL - 2B01  
 INSTRUMENTACION PUERTAS S/CIERRE DE SEGURIDAD - L301  
 INSTRUMENTACION PUERTAS S/KEY LESS ENTRY - L901  
 INSTRUMENTACION PUERTAS INTERRUPTOR C/C PUERTAS DL - LA02  
 INSTRUMENTACION PUERTAS LLAVE COMPARTIDA - 2D02  
 SEGURIDAD AIRBAG RODILLAS - EQ02  
 SEGURIDAD RETROVISOR INTERIOR SIN BRUJULA - PC01  
 SEGURIDAD AIRBAG CONDUCTOR/ACOMPAÑANTE - EO02  
 AUDIO/MULTIMEDIA SISTEMA AUDIO S/SUBWOOFER - KW01  
 AUDIO/MULTIMEDIA AUTORRADIO IHU - 8F04  
 ADAS S/ASISTENTE MODO CONDUCCION - CQ01  
 INSTRUMENTACION CONSOLA TAPA CONSOLA CENTRAL CARBON - P202  
 INSTRUMENTACION CONSOLA APERTURA ELEC TAPA DEPOSITO - G402  
 INSTRUMENTACION CONSOLA CUADRO INSTRUMENTOS 12,3" - KB02  
 INSTRUMENTACION CONSOLA S/DISPLAY EN LUNA PARABRISAS - KH03  
 AUDIO/MULTIMEDIA SISTEMA MULTIMEDIA IHU NIVEL ALTO - 8N02  
 ACCESORIOS 2 TOMAS DE CORRIENTE USB - PG10  
 ACCESORIOS MOQUETA PISO MALETERO S/PORTACARGA - N401  
 ACCESORIOS COLOR BASE INTERIOR CARBON - FL01  
 ACCESORIOS ALFOMBRILLAS DL Y TR - NY02  
 ACCESORIOS ILUMINACION INT BASE - PD01  
 ACCESORIOS TOMA DE CORRIENTE 12V MALETERO - PE02  
 ACCESORIOS PARASOLES C/LUZ - PB02  
 ACCESORIOS S/RED PORTAOBJETOS MALETERO - N301  
 VOLANTE Y MANDOS PEDALES ESTANDAR - DD01  
 TECHO S/TECHO PANORAMICO - EV01  
 RETROVISORES C/CARCASA COLOR (PINTADA) - LF01  
 RETROVISORES EXT IZ GRAN ANGULAR - LD01  
 COLOR EXTERIOR PLATA GLACIAR - 729  
 LUCES FAROS LEDS ADAPTATIVOS TIPO B RANGO MEDIO - JB0A  
 LUCES S/LAVAFAROS - JG01  
 GENERALES PARAGOLPES ESTANDAR - TJ03  
 GENERALES PLATA GLACIAL - FK6F  
 GENERALES EMBLEMA T2 - T20E  
 EMBELLECEDORES CEJILLAS VENTANILLAS ESTANDAR - TM03

<b>Nº Valoración</b>	CMA_614967	<b>Marca - Modelo</b>	VOLVO XC40 (XZ) (18-)		
<b>Fecha Alta</b>	25/03/2026 12:27:38	<b>CUM</b>	VL02903	<b>Origen</b>	VinQuery
<b>F.Cálculo/Modif.</b>	25/03/2026 12:30:19	<b>Matrícula</b>	9677-LZB		
<b>Código Usuario</b>	CLAIMS MANAGEMENT ADMINISTRATOR, S.L. - USUCAMPA - GTESTIMATE	<b>VIN</b>	YV1XZL4VDN2770378		

EMBELLECEDORES MOLDURA ALETA TR ESTANDAR - TX01  
 EMBELLECEDORES SIN CALENTADOR EMBLEMA REJILLA - HE01  
 CRISTALES SENSOR LLUVIA - T702  
 CRISTALES S/PARABRISAS TERMICO - TA01  
 ACCESORIOS BOCINA - JH01  
 ACCESORIOS S/ENGANCHE REMOLQUE - 2C01  
 Nº SERIE 770378  
 PLANTA DE MONTAJE 22

EMBELLECEDORES ESCAPE DOBLE C/SALIDA OCULTA - SR06  
 EMBELLECEDORES REJILLA DL C/TRATAMIENTO ESTANDAR - GS01  
 CRISTALES S/EYECTORES LIMPIAPARABRISAS TERMICOS - TB02  
 CRISTALES LUNAS LAT Y TR TINTADAS - LR02  
 ACCESORIOS CAPO/PORTON S/ACCIONAMIENTO AUT - L401  
 ADAS SISTEMA APARCAMIENTO ASISTIDO TRASERO - VP02  
 Nº MOTOR 7217144

### Automático

INTERVALOS SERVICIO INSPECCION KILOMETROS

POSICION DEL VOLANTE TRAFICO POR LA DERECHA - L.H.D

### Mano de obra

Código	Descripción	Uds.	Precio(€)	I/D	I/D%	Total(€)
T2  GtT8105L	Reparar Paragolpes tr (zona iz)	1,50 h	25,00			37,50

### Pintura

Código	Descripción	Uds.	Precio(€)	I/D	I/D%	Total(€)
CHAPA						
 GtP7402R	Panel ext puerta dl dr Reparación (S=0) (L=0)					
 GtP7402L	Panel ext puerta dl iz Reparación (S=0) (L=0)					
 GtP7101R	Aleta dl dr Reparación (S=0) (L=0)					
PLASTICO						
 GtP81050	Paragolpes tr Reparación (S=0) (L=0) Texturado Completo					
 GtP8105L	Paragolpes tr (zona iz) Reparación (S=6) (L=0) Color Carrocería Completo					
 GtP69050	Paragolpes dl Reparación (S=0) (L=0) Color Carrocería Completo					

Nº Valoración	CMA_614967	Marca - Modelo	VOLVO XC40 (XZ) (18-)		
Fecha Alta	25/03/2026 12:27:38	CUM	VL02903	Origen	VinQuery
F.Cálculo/Modif.	25/03/2026 12:30:19	Matrícula	9677-LZB		
Código Usuario	CLAIMS MANAGEMENT ADMINISTRATOR, S.L. - USUCAMPA - GTESTIMATE	VIN	YV1XZL4VDN2770378		

## Resumen

Piezas		Mano de obra		Pintura	
Fecha tarifa	17/03/2026	Total I/D MO	0,00 €	Total I/D MO Pintura	0,00 €
Total I/D Piezas	0,00 €	Subtotal Importe MO	0,00 €	Subtotal Importe MO	0,00 €
Subtotal	0,00 €	Subtotal Horas MO	37,50 €	Subtotal Horas MO	145,00 €
Pequeño Material (0,00%)	0,00 €	Total sin descuentos (1,50 h)	37,50 €	Subtotal M.O. (5,80 h)	145,00 €
Material anticorrosivo	0,00 €	Descuento sobre total MO (0,00%)	0,00 €	Descuento sobre MO (0,00%)	0,00 €
Material pintado de bajos	0,00 €	Total	37,50 €	Total mano de obra	145,00 €
Coste envío recambios	0,00 €			Total I/D Material Pintura	0,00 €
Total sin descuentos	0,00 €			Subtotal material	196,13 €
Dto. sobre total piezas (30,00%)	0,00 €			Dto. sobre material (0,00%)	0,00 €
Total	0,00 €			Total del material	196,13 €
				Total sin descuentos	341,13 €
				Descuento sobre total Pintura (0,00%)	0,00 €
				Total	341,13 €

Sistema de pintura: Centro Zaragoza  
Tipo de pintura: Bicapa

Nº colores 1

Total					
Fijo franquicia	0,00 €	Total piezas	0,00 €	Dto. sobre el total (0,00%)	0,00 €
Porcentaje franquicia	0,00%	Total mano de obra	37,50 €	Total Tasas reciclado residuos	0,00 €
Val. max. franquicia	0,00 €	Total pintura	341,13 €	Base del impuesto	378,63 €
Val. min. franquicia	0,00 €	SubTotal	378,63 €	IVA (21%)	79,51 €
Total Franquicia	0,00 €	Total Varios	0,00 €	Total sin franquicia	458,14 €
				<b>Total</b>	<b>458,14 €</b>

Sistema de pintura Centro Zaragoza. Coste de materiales basado en los distintos precios comunicados por los fabricantes, estando sujeto a negociación y acuerdo particular.

NOTAS  Manual  No Actualizada  Sin Precio  Documentado por GT Motive  Pieza prepintada  
± Aproximada | Incluida NI No Incluida C Condicionada por + Lanzada por - Solapada por

## Reportaje Fotográfico

<b>Nº Valoración</b>	CMA_614967	<b>Marca - Modelo</b>	VOLVO XC40 (XZ) (18-)		
<b>Fecha Alta</b>	25/03/2026 12:27:38	<b>CUM</b>	VL02903	<b>Origen</b>	VinQuery
<b>F.Cálculo/Modif.</b>	25/03/2026 12:30:19	<b>Matrícula</b>	9677-LZB		
<b>Código Usuario</b>	CLAIMS MANAGEMENT ADMINISTRATOR, S.L. - USUCAMPA - GTESTIMATE	<b>VIN</b>	YV1XZL4VDN2770378		

### Equipamiento

#### VIN Query

ESPAÑA ESPAÑA	TODO TERRENO 5 PUERTAS
POSICION DEL VOLANTE TRAFICO POR LA DERECHA - L.H.D	POSICION DEL VOLANTE VEHICULO CON VOLANTE A LA IZQUIERDA - C101
PROGRAMA DE VENTAS MERCADO EUROPEO - EU	PROGRAMA DE VENTAS MERCADO EUROPEO + EXTERIOR - XC01
PROGRAMA DE VENTAS REGION EUROPEA - Europe	ETIQUETAS ETIQUETAS FUERA DE CHINA - XA0F
GENERAL SISTEMA TRANSMISION 8 VEL AUT 03 - 8B03	GENERAL AW8G FWD 8 VELOCIDADES - DB0A
AUTOMATICO 8 VELOCIDADES - AWF8G30 FWD	TRANSMISION 4X2 - AG01
GENERAL CAMBIO AUTOMATICO - DF02	VERSION GAMA 2022 - 2022
PLANTA DE FABRICACION NO PLANTA MONTAJE LUQIAO - XE09	ADAS ASISTENTE MODO CONDUCCION CADS4 - RP02
SUSPENSION BARRA ESTABILIZADORA DL - 7H04	SUSPENSION S/CONTROL CONTINUO DE CHASIS - RB01
SUSPENSION BALLESTAS TR 01 - 7801	SUSPENSION MUELLES DELANTEROS - 7702
SUSPENSION CHASIS DINAMICO - RA03	SUSPENSION AMORTIGUACION TR 2 - 7D05
SUSPENSION AMORTIGUACION DL 1 - 7C04	ADAS REGULADOR VELOCIDAD - KG02
NEUMATICOS MICHELIN V - R405	NEUMATICOS KIT INFLADO NEUMATICOS - R603
LLANTAS PROTECTORES TORNILLOS RUEDAS PLATA - 6F03	LLANTAS ALE 7.5JX17" 5 RADIOS PLATA - R136
LLANTAS VARIANTE DE LLANTA - RX01	FRENOS S/SISTEMA FRENOS S/VACIO - BE01
FRENOS SISTEMA FRENOS TR 15" - RK04	FRENOS SISTEMA FRENOS DL 16" - RE07
FRENOS PASTILLAS FRENO ESTANDAR - RC01	DIRECCION COLUMNA DIRECCION REG MANUAL TIPO A - RR01
INYECCION MULTIPUNTO 1477CC 95KW (129) - B3154T9	ASIENTOS SENSOR OCUPACION ASIENTO EU LOGIC - KJ03
ASIENTOS CONDUCTOR S/EXTENSION COJIN - NU01	ASIENTOS TR ABATIBLE - NR03
ASIENTOS ACOMPAÑANTE ELECTRICO S/MEMORIA - K801	ASIENTOS ACOMPAÑANTE S/EXTENSION COJIN - NW01
ASIENTOS TR NO CALEFACTADOS - NN01	ASIENTOS CINTURONES DL S/PRETENSOR ELEC - EM01
ASIENTOS CINTURONES SEG TIPO B - EL02	ASIENTOS REPOSACABEZAS TR S/LOGO - FF01
ASIENTOS REPOSACABEZAS TR ABATIBLES - NO01	ASIENTOS S/REPOSABRAZOS TR - N504
ASIENTOS ACOMPAÑANTE C/REG MANUAL 6 VIAS - NJ04	ASIENTOS DL S/CALEFACCION - NM01
TAPICERIA/LINEA INT TAPICERIA TEXTIL CMA - NG0C	TAPICERIA/LINEA INT GUARNECIDO PLASTICO FALDON TR - TF01
TAPICERIA/LINEA INT GUARNECIDOS DE PUERTA CARBON - FG01	TAPICERIA/LINEA INT INTERIOR CARBON/TELA1/CARBON - R100
TAPICERIA/LINEA INT GUARNECIDO TECHO BEIGE - FH02	VOLANTE Y MANDOS VOLANTE SIN CONTRAPESO - RY01
TAPICERIA/LINEA INT TAPIZADO ASIENTO DR - 8Q01	INSTRUMENTACION PUERTAS CIERRE TIPO UNI 2 - LX02
INSTRUMENTACION PUERTAS TELEMANDO BASE - LB06	CLIMATIZACIÓN S/SIST DIFUSOR ESENCIA/IONIZADOR - ML01
CLIMATIZACIÓN SISTEMA CALIDAD AIRE+MULTIFILTRO - MC02	CLIMATIZACIÓN CLIMATIZADOR - ED03
VOLANTE Y MANDOS VOLANTE ESPECIFICO - RU0C	VOLANTE Y MANDOS POMO PALANCA PU C/UNIDECO - DI06
VOLANTE Y MANDOS S/VOLANTE TERMICO - RT01	VOLANTE Y MANDOS S/VOLANTE CON MANDO CAMBIO VEL - DM01
AUDIO/MULTIMEDIA S/SISTEMA DE CARGA TELEFONO INALAMBRICA - K901	AUDIO/MULTIMEDIA C/1 TOMA USB TIPO A - KK02
AUDIO/MULTIMEDIA RADIO DIGITAL DAB - K402	PARTICULARIDADES TECNICAS CABLE ASIENTO DL - 8O03
PARTICULARIDADES TECNICAS CABLE PUERTA DL - 8T08	PARTICULARIDADES TECNICAS CABLE CONSOLA - 9158
PARTICULARIDADES TECNICAS CABLE TECHO - 841E	PARTICULARIDADES TECNICAS CABLE ASIENTO DL - 9D09
ASIENTOS VARIANTE TIPO ASIENTO - P804	ASIENTOS SENSOR POSICION ASIENTO ACOMPAÑANTE - EH04
ASIENTOS S/SENSOR OCUPACION ASIENTO - ES01	ASIENTOS ETIQUETA ISOFIX B - N704
ASIENTOS CONDUCTOR S/PORTAOBJETOS INFERIOR - PT01	ASIENTOS CONDUCTOR C/REG MANUAL 8 VIAS - NI03
ASIENTOS DL REGULACION LUMBAR FIJO - NV01	EQUIPO ELECTRICO S/MOTOR ELECTRICO ERAD 64KW - CI01
GENERAL MOTOR 3 CILINDROS - CH02	COMBUSTIBLE MOTOR GASOLINA - CG01
COMBUSTIBLE SISTEMA PROPULSION COMBUSTIBLE - CB01	GENERAL MOTOR DIESEL 3 CILINDROS - CA03
EQUIPO ELECTRICO S/SISTEMA AYUDA HIBRIDO 48 VKERS - CM01	REFRIGERACION RADIADOR C/TRAMPILLA AIRE ACTIVA - CV02
REFRIGERACION VENTILADOR BAJO RENDIMIENTO - DR01	EQUIPO MECANICO CODIGO DE VARIANTE - AA07
EQUIPO MECANICO TUBO LLENADO COMBUSTIBLE C/INHIBIDOR - G902	EQUIPO MECANICO BOMBA COMBUSTIBLE C/FILTRO INTERNO - G301

## Reportaje Fotográfico

<b>Nº Valoración</b>	CMA_614967	<b>Marca - Modelo</b>	VOLVO XC40 (XZ) (18-)		
<b>Fecha Alta</b>	25/03/2026 12:27:38	<b>CUM</b>	VL02903	<b>Origen</b>	VinQuery
<b>F.Cálculo/Modif.</b>	25/03/2026 12:30:19	<b>Matrícula</b>	9677-LZB		
<b>Código Usuario</b>	CLAIMS MANAGEMENT ADMINISTRATOR, S.L. - USUCAMPA - GTESTIMATE	<b>VIN</b>	YV1XZL4VDN2770378		

EQUIPO MECANICO C/CANISTER NORMA EU6 - GA05	EQUIPO MECANICO TURBO MEDIO RENDIMIENTO - C501
EQUIPO MECANICO INSONORIZANTE VANO MOTOR - 8V01	EQUIPO MECANICO DEPOSITO COMBUSTIBLE 54L - G607
EQUIPO ELECTRICO CABLE EJE TRASERO - 941B	EQUIPO ELECTRICO CABLE MOTOR - 8Z0F
EQUIPO ELECTRICO BATERIA 70 AH 720A EFB EXIDE - CS07	ANTIPOLUCION CATALIZADOR GASOLINA 6B - GH14
ANTIPOLUCION VEA II GENERACION - CD04	ANTIPOLUCION S/SISTEMA SCR (ADBLUE) - G101
ANTIPOLUCION FILTRO DE PARTICULAS - G202	ANTIPOLUCION NORMA EU6D - GG24
GENERAL GEP3 MP 1.5L 129/245 - CF36	CLIMATIZACIÓN FREON R1234YF - EB01
CLIMATIZACIÓN S/BOMBA CALOR - EP01	CLIMATIZACIÓN S/CALEFACCION ADICIONAL - 2B01
CLIMATIZACIÓN COMPRESOR MECANICO A 140CC - BA01	INSTRUMENTACION PUERTAS S/POSICION CIERRE BLOQUEADO - L201
INSTRUMENTACION PUERTAS S/KEY LESS ENTRY - L901	INSTRUMENTACION PUERTAS S/DOBLE CIERRE - LT01
INSTRUMENTACION PUERTAS S/CIERRE DE SEGURIDAD - L301	INSTRUMENTACION PUERTAS INTERRUPTOR C/C PUERTAS DL - LA02
INSTRUMENTACION PUERTAS C/CENTRALIZADO RADIOFRECUENCIA 434 MHZ - LY02	INSTRUMENTACION PUERTAS LLAVE COMPARTIDA - 2D02
SEGURIDAD S/ANCLAJE ASIENTO INFANTIL DL - N801	SEGURIDAD AIRBAG RODILLAS - EQ02
SEGURIDAD AIRBAG ACOMPAÑANTE ADAPTATIVO 1 ETAPA - EN02	SEGURIDAD RETROVISOR INTERIOR SIN BRUJULA - PC01
SEGURIDAD RETROVISOR INTERIOR ANTIDESLUMBRANTE - PN01	SEGURIDAD AIRBAG CONDUCTOR/ACOMPAÑANTE - EO02
SEGURIDAD DESACTIVACION AIRBAG ACOMPAÑANTE - EJ02	AUDIO/MULTIMEDIA SISTEMA AUDIO S/SUBWOOFER - KW01
AUDIO/MULTIMEDIA SISTEMA TELEMATICO ROW LTE - KZ06	AUDIO/MULTIMEDIA AUTORRADIO IHU - 8F04
AUDIO/MULTIMEDIA SIST SONIDO PERFORMANCE - K501	INSTRUMENTACION CONSOLA INDICADOR NIVEL DE ACEITE - CU02
INSTRUMENTACION CONSOLA TAPA CONSOLA CENTRAL CARBON - P202	AUDIO/MULTIMEDIA S/RECEPCION TV - KO01
ADAS S/ASISTENTE MODO CONDUCCION - CQ01	INSTRUMENTACION CONSOLA APERTURA ELEC TAPA DEPOSITO - G402
AUDIO/MULTIMEDIA RADIO DIGITAL DAB - K202	INSTRUMENTACION CONSOLA CUADRO INSTRUMENTOS 12,3" - KB02
ADAS S/CAMARAS VISION - 2G01	INSTRUMENTACION CONSOLA S/DISPLAY EN LUNA PARABRISAS - KH03
AUDIO/MULTIMEDIA SISTEMA MULTIMEDIA IHU NIVEL ALTO - 8N02	INSTRUMENTACION CONSOLA S/APERTURA ELEC CAPO/PORTON TR - L701
ACCESORIOS 2 TOMAS DE CORRIENTE USB - PG10	ACCESORIOS BOTIQUIN - PI03
ACCESORIOS COLOR INTERIOR CARBON - FM01	ACCESORIOS MOQUETA PISO MALETERO S/PORTACARGA - N401
ACCESORIOS S/SISTEMA REMOTO HOMELINK - PO01	ACCESORIOS COLOR BASE INTERIOR CARBON - FL01
ACCESORIOS INSONORIZACION NVH NIVEL ALTO - 3E02	ACCESORIOS ALFOMBRILLAS DL Y TR - NY02
ACCESORIOS PARASOL ETIQUETA 4 - 4704	ACCESORIOS ILUMINACION INT BASE - PD01
ACCESORIOS ACABADO INT ORIGINAL - NC01	ACCESORIOS TOMA DE CORRIENTE 12V MALETERO - PE02
ACCESORIOS S/OPCION FUMADORES - LP01	ACCESORIOS PARASOLES C/LUZ - PB02
ACCESORIOS UNIDAD DE MANDO CEM - VX02	ACCESORIOS S/RED PORTAOBJETOS MALETERO - N301
ACCESORIOS TAPA GUANTERA S/CIERRE - MD01	VOLANTE Y MANDOS PEDALES ESTANDAR - DD01
TECHO BARRAS PORTAEQUIPAJES NEGRAS - TP04	TECHO S/TECHO PANORAMICO - EV01
RETROVISORES EXT PACK 2 - 8D02	RETROVISORES C/CARCASA COLOR (PINTADA) - LF01
RETROVISORES EXT DR GRAN ANGULAR - LE01	RETROVISORES EXT IZ GRAN ANGULAR - LD01
RETROVISORES EXT ABATIBLE ELECTRICAMENTE - K702	COLOR EXTERIOR PLATA GLACIAR - 729
LUCES S/FARO ANTINEBLA - JT01	LUCES FAROS LEDS ADAPTATIVOS TIPO B RANGO MEDIO - JB0A
LUCES ILUMINACION TR DR ASIMETRICA - JA03	LUCES S/LAVAFAROS - JG01
GENERALES MANILLAS EXT S/AMORTIGUACION - TC01	GENERALES PARAGOLPES ESTANDAR - TJ03
GENERALES PLATA GLACIAL - FK6F	GENERALES EMBLEMA - T008
GENERALES EMBLEMA T2 - T20E	GENERALES REJILLA DL ESTANDAR NEGRO BRILLANTE - GR01
GENERALES SOPORTE MATRICULA DL EUROPA - 3C02	EMBELLECEDORES CEJILLAS VENTANILLAS ESTANDAR - TM03
EMBELLECEDORES MOLDURA ALETA TR ESTANDAR - TX01	EMBELLECEDORES ESCAPE DOBLE C/SALIDA OCULTA - SR06
EMBELLECEDORES SIN CALENTADOR EMBLEMA REJILLA - HE01	EMBELLECEDORES REJILLA DL C/TRATAMIENTO ESTANDAR - GS01
CRISTALES SENSOR LLUVIA - T702	CRISTALES S/EYECTORES LIMPIAPARABRISAS TERMICOS - TB02
CRISTALES S/PARABRISAS TERMICO - TA01	CRISTALES LUNAS LAT Y TR TINTADAS - LR02
ACCESORIOS BOCINA - JH01	ACCESORIOS CAPO/PORTON S/ACCIONAMIENTO AUT - L401
ACCESORIOS S/ENGANCHE REMOLQUE - 2C01	ADAS SISTEMA APARCAMIENTO ASISTIDO TRASERO - VP02

## Reportaje Fotográfico

<b>Nº Valoración</b>	CMA_614967	<b>Marca - Modelo</b>	VOLVO XC40 (XZ) (18-)		
<b>Fecha Alta</b>	25/03/2026 12:27:38	<b>CUM</b>	VL02903	<b>Origen</b>	VinQuery
<b>F.Cálculo/Modif.</b>	25/03/2026 12:30:19	<b>Matrícula</b>	9677-LZB		
<b>Código Usuario</b>	CLAIMS MANAGEMENT ADMINISTRATOR, S.L. - USUCAMPA - GTESTIMATE	<b>VIN</b>	YV1XZL4VDN2770378		

Nº SERIE 770378  
PLANTA DE MONTAJE 22

Nº MOTOR 7217144

### Automático

INTERVALOS SERVICIO INSPECCION KILOMETROS

POSICION DEL VOLANTE TRAFICO POR LA DERECHA - L.H.D



IMG\_20260324\_163512.jpg



IMG\_20260324\_163527.jpg

### Reportaje Fotográfico

<b>Nº Valoración</b>	CMA_614967	<b>Marca - Modelo</b>	VOLVO XC40 (XZ) (18-)		
<b>Fecha Alta</b>	25/03/2026 12:27:38	<b>CUM</b>	VL02903	<b>Origen</b>	VinQuery
<b>F.Cálculo/Modif.</b>	25/03/2026 12:30:19	<b>Matrícula</b>	9677-LZB		
<b>Código Usuario</b>	CLAIMS MANAGEMENT ADMINISTRATOR, S.L. - USUCAMPA - GTESTIMATE	<b>VIN</b>	YV1XZL4VDN2770378		



IMG\_20260324\_163600.jpg

IMG\_20260324\_163545.jpg

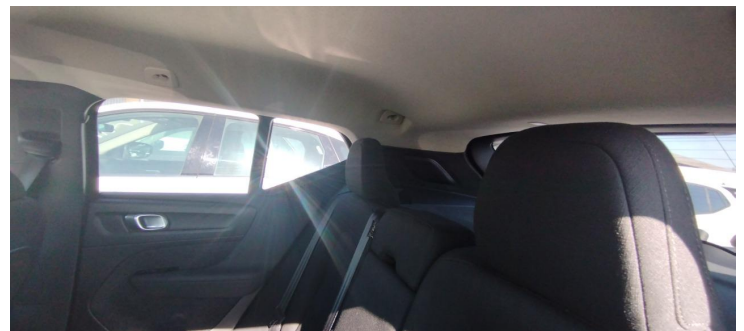

IMG\_20260324\_163602.jpg

IMG\_20260324\_163605.jpg

## Reportaje Fotográfico

<b>Nº Valoración</b>	CMA_614967	<b>Marca - Modelo</b>	VOLVO XC40 (XZ) (18-)		
<b>Fecha Alta</b>	25/03/2026 12:27:38	<b>CUM</b>	VL02903	<b>Origen</b>	VinQuery
<b>F.Cálculo/Modif.</b>	25/03/2026 12:30:19	<b>Matrícula</b>	9677-LZB		
<b>Código Usuario</b>	CLAIMS MANAGEMENT ADMINISTRATOR, S.L. - USUCAMPA - GTESTIMATE	<b>VIN</b>	YV1XZL4VDN2770378		



IMG\_20260324\_163611.jpg



IMG\_20260324\_163617.jpg



IMG\_20260324\_163628.jpg

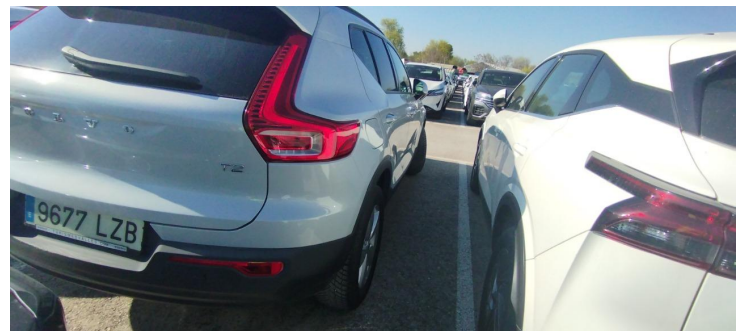

IMG\_20260324\_163651.jpg

## Reportaje Fotográfico

<b>Nº Valoración</b>	CMA_614967	<b>Marca - Modelo</b>	VOLVO XC40 (XZ) (18-)		
<b>Fecha Alta</b>	25/03/2026 12:27:38	<b>CUM</b>	VL02903	<b>Origen</b>	VinQuery
<b>F.Cálculo/Modif.</b>	25/03/2026 12:30:19	<b>Matrícula</b>	9677-LZB		
<b>Código Usuario</b>	CLAIMS MANAGEMENT ADMINISTRATOR, S.L. - USUCAMPA - GTESTIMATE	<b>VIN</b>	YV1XZL4VDN2770378		



IMG\_20260324\_163706.jpg

IMG\_20260324\_163429.jpg



IMG\_20260324\_163432.jpg

IMG\_20260324\_163434.jpg

## Reportaje Fotográfico

<b>Nº Valoración</b>	CMA_614967	<b>Marca - Modelo</b>	VOLVO XC40 (XZ) (18-)		
<b>Fecha Alta</b>	25/03/2026 12:27:38	<b>CUM</b>	VL02903	<b>Origen</b>	VinQuery
<b>F.Cálculo/Modif.</b>	25/03/2026 12:30:19	<b>Matrícula</b>	9677-LZB		
<b>Código Usuario</b>	CLAIMS MANAGEMENT ADMINISTRATOR, S.L. - USUCAMPA - GTESTIMATE	<b>VIN</b>	YV1XZL4VDN2770378		



IMG\_20260324\_163450.jpg

IMG\_20260324\_163501.jpg

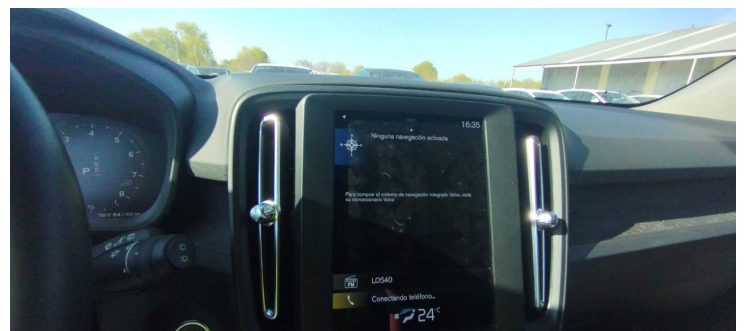
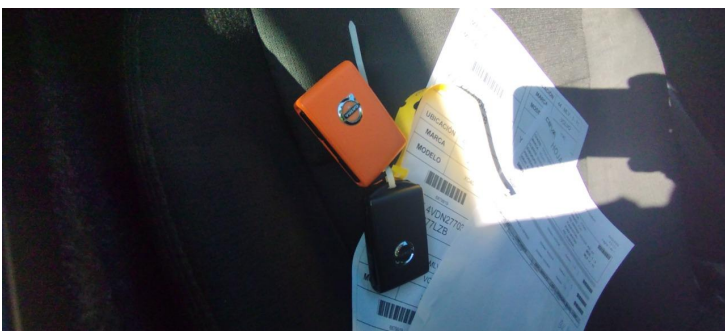

IMG\_20260324\_163515.jpg

IMG\_20260324\_163538.jpg

## Reportaje Fotográfico

<b>Nº Valoración</b>	CMA_614967	<b>Marca - Modelo</b>	VOLVO XC40 (XZ) (18-)		
<b>Fecha Alta</b>	25/03/2026 12:27:38	<b>CUM</b>	VL02903	<b>Origen</b>	VinQuery
<b>F.Cálculo/Modif.</b>	25/03/2026 12:30:19	<b>Matrícula</b>	9677-LZB		
<b>Código Usuario</b>	CLAIMS MANAGEMENT ADMINISTRATOR, S.L. - USUCAMPA - GTESTIMATE	<b>VIN</b>	YV1XZL4VDN2770378		



IMG\_20260324\_163553.jpg

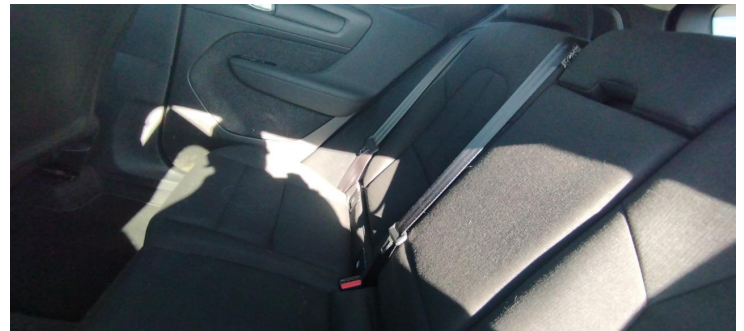

IMG\_20260324\_163604.jpg



IMG\_20260324\_163613.jpg



IMG\_20260324\_163615.jpg

## Reportaje Fotográfico

<b>Nº Valoración</b>	CMA_614967	<b>Marca - Modelo</b>	VOLVO XC40 (XZ) (18-)		
<b>Fecha Alta</b>	25/03/2026 12:27:38	<b>CUM</b>	VL02903	<b>Origen</b>	VinQuery
<b>F.Cálculo/Modif.</b>	25/03/2026 12:30:19	<b>Matrícula</b>	9677-LZB		
<b>Código Usuario</b>	CLAIMS MANAGEMENT ADMINISTRATOR, S.L. - USUCAMPA - GTESTIMATE	<b>VIN</b>	YV1XZL4VDN2770378		



IMG\_20260324\_163627.jpg



IMG\_20260324\_163640.jpg



IMG\_20260324\_163641.jpg