

12.06.2026

Fahrzeugbeschreibung

Fahrzeug: MERCEDES GLE GLE 350 de 4MATIC Sports Utility Vehicle 5-türig 1950 ccm 320 PS / 235 KW Elektrisch Automatik

Amtliches Kennzeichen:	HD -DD 0309E	Fahrgestell-Nummer:	W1N1671171A499955
Vertrags-Nummer:	35473078	Erstzulassung:	14.07.2021
Internes KZ:	14989416	Kilometer-Stand:	0

Unfall/Schaden: Dem Verkäufer wurden keine unfallbedingten Beschädigungen am Fahrzeug angezeigt.

Ausstattung:

MERCEDES GLE GLE 350 de 4MATIC Sports Utility Vehicle 5-türig 1950 ccm 320 PS /235 KW Elektrisch Automatik

Lackierung: _____ Polsterung: _____ Telefentyp: _____

Listenpreis ohne Sonderausstattung in EUR (vor Mwst.) 0,00

Sonderausstattung in EUR (vor Mwst.):

Listenpreis gesamt in EUR (vor Mwst.) 0,00

Technische Daten

(Angaben basieren auf Herstellerangaben*)

Fahrzeug:	MERCEDES GLE GLE 350 de 4MATIC Sports Utility Vehicle5-türig 1950 ccm 320 PS / 235 KW Elektrisch Automatik		
Modelljahr:	2022		
kW / PS:	235 / 320	Hubraum:	1950
Getriebe:	Automatik	Anzahl Gänge:	9
Emissionsgruppe:	I2	CO2 (g/km):	29
durchschn. Verbr./100 Km:	0,0000	Tankinhalt:	65
Max. Km/h:	210	Beschl. 0-100 Km/h in Sec.:	6,800
Leergewicht (kg):	2655	zul. Gewicht (kg):	3260

* Angaben ohne Gewähr

Unfall-/Schadenspiegel

Vertrags-Nummer: 35473078
Amtliches Kennzeichen: HD -DD 0309E
Übersicht erstellt am: 12.06.2026

Für das Fahrzeug gem. o.g. Leasingvertrag, Fahrzeugtyp

MERCEDES GLE GLE 350 de 4MATIC Sports Utility Vehicle5-türig 1950 ccm 320 PS / 235 KW Elektrisch Automatik

wurden uns während der Vertragslaufzeit nachfolgende Beschädigungen angezeigt:

<i>Datum</i>	<i>SNR</i>	<i>Verursacher</i>	<i>Beschädigung</i>	<i>Reparatur erfolgt *</i>	<i>Gutachten vorhanden *</i>
08.03.2026	9059985361	Eigenverschulden	Stossstange vorne Beifahrerseite	Nein	Nein
16.02.2026	9059982103	Panne	Eigenes Fzg. ohne Schaden	Nein	Nein
29.08.2025	9059958319	Eigenverschulden	Eigenes Fzg. ohne Schaden	Nein	Nein
07.05.2024	9059888740	Fremdverschulden	Stossstange hinten Beifahrerseite Kotflügel hinten Beifahrerseite	Ja	Nein
12.03.2024	9059881739	Panne	Schaden unbekannt	Nein	Nein
15.10.2023	9059866477	Eigenverschulden	Eigenes Fzg. ohne Schaden	Ja	Nein

* Sofern für eine Schadennummer mehrere Beschädigungen angegeben sind, gilt der Eintrag in dieser Spalte für die gesamte Schadennummer.

Unfall-/Schadenspiegel zur Kenntnis genommen:

Datum und Unterschrift Käufer

Wartungsreport

Vertrags-Nummer: 35473078
Amtliches Kennzeichen: HD -DD 0309E
Übersicht erstellt am: 12.06.2026

Für das Fahrzeug gem. o.g. Leasingvertrag, Fahrzeugtyp

MERCEDES GLE GLE 350 de 4MATIC Sports Utility Vehicle5-türig 1950 ccm 320 PS / 235 KW Elektrisch Automatik

wurden uns während der Vertragslaufzeit nachfolgende Wartungen angezeigt:

<i>Datum</i>	<i>Km-Stand</i>	<i>Art der Wartung</i>
--------------	-----------------	------------------------

Wartungsreport zur Kenntnis genommen:

Datum und Unterschrift Käufer

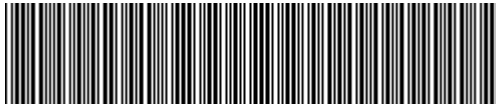

W1N1671171A499955

Vehicle details

Operator		Inspection condition	Conditional: Light/moisture/dirt
License number		Mileage (Read)	147,369 km
Manufacturer	Mercedes-Benz	Next maintenance in	4,772 km
Type / Model	GLE 350 de 4MATIC	Main inspection (Report on hand)	08/2026
Vehicle Identification number	W1N1671171A499955	Power / Engine displacement	143 kW / 1,950 ccm
First registration	14 Jul 2021	Upholstery/Colour	/
Last maintenance	12/2025, 127,132 km	Paintwork	
Fuel type	Hybr.D/E ext.aufl	Gearbox	Automatic

Zustandsbericht

Value reducing factors

No.	Component group	Description
1	2nd wheel set	2 tyres - Worn - No deduction
2	2nd wheel set	1 alloy rim - Scratched - No deduction
3	Equipment	Tirefit filler - Expired - Replace
4	Documents	Log book (Fehlt) - Replace
5	Indicator - front	Mirror - left side - Scratched - Replace
6	Wing mirror - left side	Mirror housing - Scratched - Loss in value
7	Sill - right side	Sill - dent(s) - Smooth repair work
8	Trim / covers	Door trim - rear right side - Scratched - Loss in value
9	Side panel - rear left side	Side panel - Scratch(es) - Smart repair
10	Mudguard - right side	Mudguard - right side - Scratched - Smart repair
11	Wing mirror - left side	Cap - Scratched - Smart repair
12	Sill - right side	Sill - Scratched - Smart repair
13	Sill - right side	Sill - Dent / paintcoat damage - Smart repair
14	Front bumper	Spoiler - Scratched - Replace
15	Rear bumper	Rear bumper - Scratched - Repair and paint
16	Door - front right side	Door - Dent / paintcoat damage - Repair and paint
17	Boot lid / rear door	Boot lid - Dent / paintcoat damage - Repair and paint
18	Front bumper	Front bumper - Deformed - Replace

Wear and tear

No.	Component group	Description
1	Trim / covers	Boot lid - interior trim - Scratched - No deduction
2	Body	Body (Steinschläge) - Scratch(es) - No deduction
3	Vehicle glazing	Windscreen (Steinschläge) - No deduction



Missing parts

Missing part

Previous damages

No.	Previous damage
1	Rear, Provided by user / customer

Detected repainting

No.	Location
1	Side panel - rear right side, Professionally carried out

Main tyres

Axle	Tyre size	Manufacturer	Type of tyre	Tread depth	Roadworthy	Permissibility
1	275/50 R20 113W	Michelin	Summer tyres	4mm - 4mm	o.k.	
2	275/50 R20 113W	Dunlop	Summer tyres	5mm - 5mm	o.k.	

Additional tyres

Axle	Tyre size	Manufacturer	Type of tyre	Tread depth	Roadworthy	Permissibility
1	275/50 R20 113V	Michelin	Winter tyres	7mm - 7mm	o.k.	
2	275/50 R20 113V	Pirelli	Winter tyres	3mm - 3mm	Not o.k.	

Replacement

Type	Tyre size	Manufacturer	Type of tyre	Tread depth	Expiration date
Tirefit					03/2026

The wear and tear condition and possible damages to the tyres are considered in the value.

Comments

Keine Gewähr auf Vollständigkeit und Richtigkeit der angezeigten Ausstattung.
Techn. Änderungen vorbehalten
Das Fahrzeug weist dem Alter, der Laufleistung und dem Einsatzzweck entsprechende Gebrauchsspuren auf.
elektr. Komponenten geprüft, i. O.

Lackwerte geprüft, n.i.O

Fahrzeug war zum Zeitpunkt der Besichtigung verschmutzt, weitere Beschädigungen können nicht ausgeschlossen werden.

TÜV SÜD Auto Service GmbH
Römeräcker 1
76351 Linkenheim - Hochstetten

Inspection location
SAP Walldorf
69190 Walldorf

Inspection date: 2 Jun 2026
Protocol number: 45723907
Delivery date: 2 Jun 2026



Vehicle details

Manufacturer	Mercedes-Benz	Inspection condition	Conditional: Light/moisture/dirt
Type / Model	GLE 350 de 4MATIC	Mileage (Read)	147,369 km
Vehicle Identification number	W1N1671171A499955	First registration	14 Jul 2021

Details of the order:

In accordance with the contract, the evaluation of vehicle's condition was performed without the vehicle being disassembled.

Vehicle identification:

The vehicle identification number (VIN) was read from the vehicle and its conformity with the submitted documents was confirmed by the undersigned during the inspection.

Inspection conditions:

A proper visual inspection of the paintwork and bodywork was only possible to a limited extent due to insufficient lighting conditions/dampness or dirt.

General condition:

The vehicle shows traces of wear and tear corresponding to its age and purpose

Overview pictures



Figure 1: Diagonal front



Figure 2: Diagonal front



Figure 3: Diagonal rear



Figure 4: Diagonal rear



Figure 5: Interior

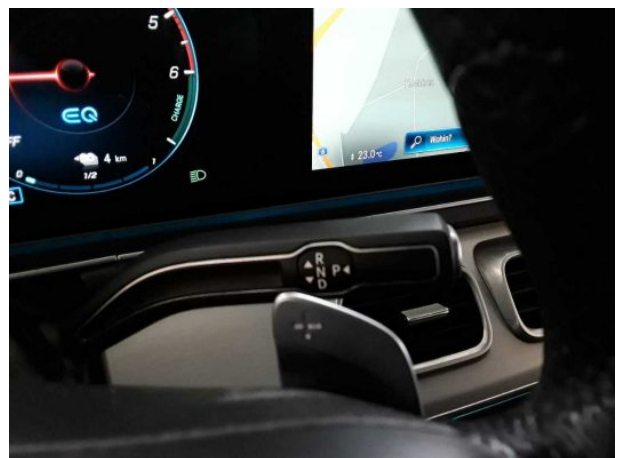

Figure 6: Interior



Figure 7: Interior



Figure 8: Interior



Figure 9: Interior

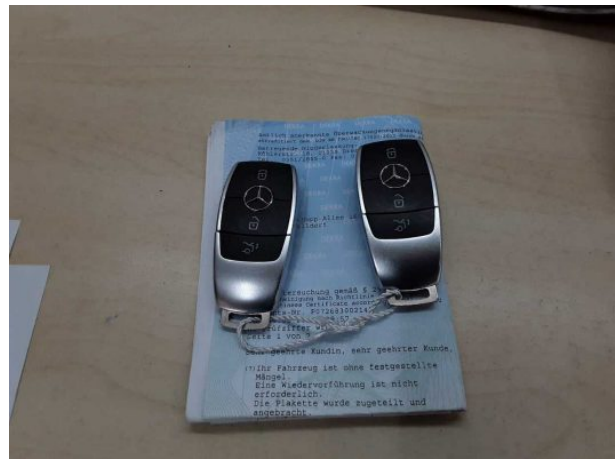

Figure 10: Misc.

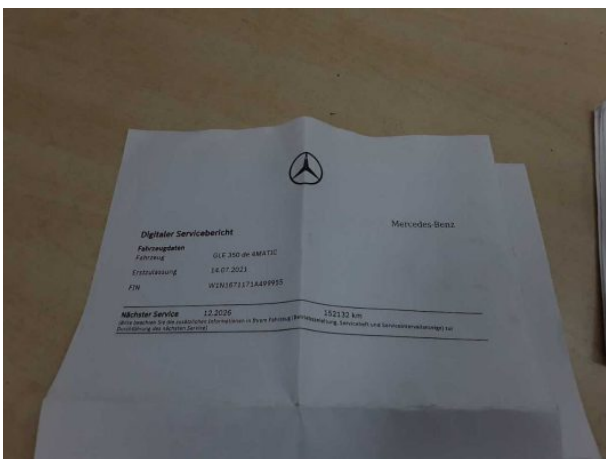

Figure 11: Misc.

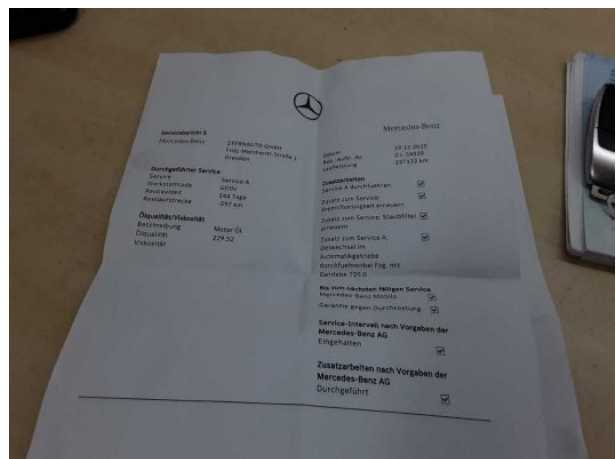

Figure 12: Misc.



Servicehistorie		Mercedes-Benz	
Mercedes-Benz	STERNAUTO GmbH Fritz-Meinhardt-Straße 1 Dresden	Datum	19.12.2025
		Laufleistung	17713 km
		Service	Service A
Mercedes-Benz	STERNAUTO GmbH Fritz-Meinhardt-Straße 1 Dresden	Datum	28.04.2025
		Laufleistung	16332 km
		Service	Service B
Mercedes-Benz	STERNAUTO GmbH Fritz-Meinhardt-Straße 1 Dresden	Datum	17.05.2024
		Laufleistung	74951 km
		Service	Service A
Mercedes-Benz	Stern Auto GmbH Center Dresden - D2 Fritz-Meinhardt-Straße 1 Dresden	Datum	10.05.2023
		Laufleistung	50459 km
		Service	Service B
Mercedes-Benz	Stern Auto GmbH Center Dresden - D1 Fritz-Meinhardt-Straße 1 Dresden	Datum	21.07.2022
		Laufleistung	25326 km
		Service	Service A

Figure 13: Misc.



Figure 14: Misc.



Figure 15: Misc.



Figure 16: Misc.



Figure 17: Misc.



Figure 18: Misc.



Figure 19: Misc.



Figure 20: Misc.



Figure 21: Misc.



Figure 22: Misc.



Figure 23: Misc.



Figure 24: Misc.

TÜV SÜD Auto Service GmbH
Römeräcker 1
76351 Linkenheim - Hochstetten

Inspection location
SAP Walldorf
69190 Walldorf

Inspection date: 2 Jun 2026
Protocol number: 45723907
Delivery date: 2 Jun 2026



Figure 25: Misc.

Pictures of damage



Damage #1: 2nd wheel set: 2 tyres - Worn - No deduction



Damage #1: 2nd wheel set: 2 tyres - Worn - No deduction



Damage #2: 2nd wheel set: 1 alloy rim - Scratched - No deduction



Damage #2: 2nd wheel set: 1 alloy rim - Scratched - No deduction



Damage #5: Indicator - front: Mirror - left side - Scratched - Replace

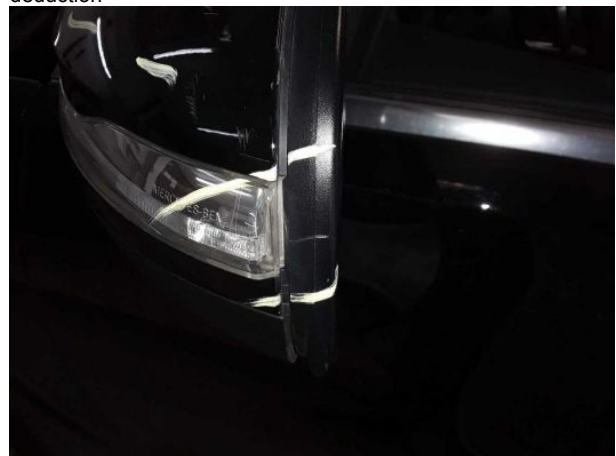

Damage #6: Wing mirror - left side: Mirror housing - Scratched...
Loss in value



Damage #7: Sill - right side: Sill - dent(s) - Smooth repair work



Damage #7: Sill - right side: Sill - dent(s) - Smooth repair work



Damage #8: Trim / covers: Door trim - rear right side - Scratched - Loss in value



Damage #8: Trim / covers: Door trim - rear right side - Scratched - Loss in value

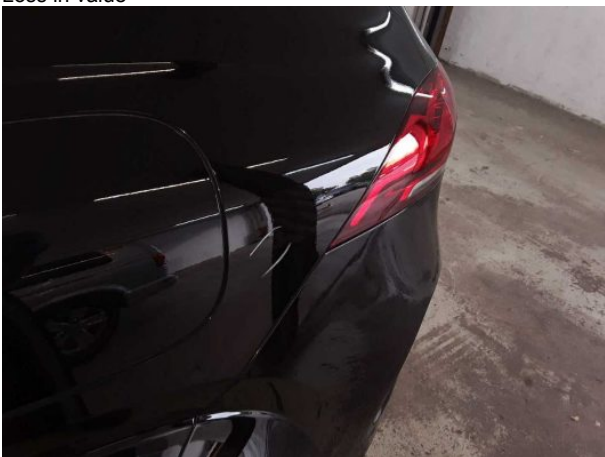

Damage #9: Side panel - rear left side: Side panel - Scratch(es) - Smart repair



Damage #9: Side panel - rear left side: Side panel - Scratch(...)
- Smart repair



Damage #10: Mudguard - right side: Mudguard - right side - Scratched - Smart repair



Damage #10: Mudguard - right side: Mudguard - right side - Scratched - Smart repair



Damage #11: Wing mirror - left side: Cap - Scratched - Smart repair



Damage #12: Sill - right side: Sill - Scratched - Smart repair



Damage #12: Sill - right side: Sill - Scratched - Smart repair



Damage #12: Sill - right side: Sill - Scratched - Smart repair

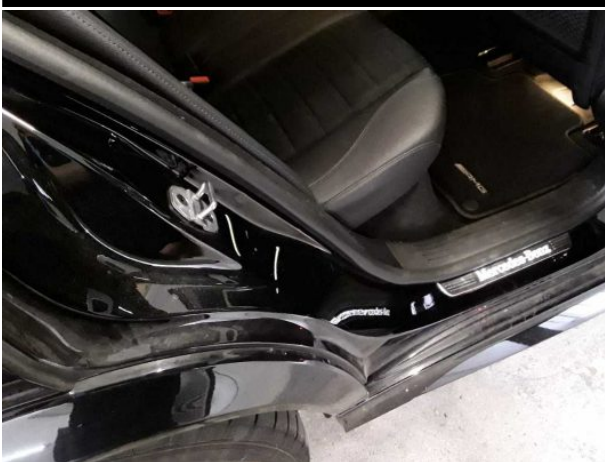

Damage #13: Sill - right side: Sill - Dent / paintcoat damage - Smart repair



Damage #13: Sill - right side: Sill - Dent / paintcoat damage - Smart repair



Damage #13: Sill - right side: Sill - Dent / paintcoat damage - Smart repair



Damage #14: Front bumper: Spoiler - Scratched - Replace



Damage #14: Front bumper: Spoiler - Scratched - Replace



Damage #15: Rear bumper: Rear bumper - Scratched - Repair and paint



Damage #15: Rear bumper: Rear bumper - Scratched - Repair and paint



Damage #15: Rear bumper: Rear bumper - Scratched - Repair and paint



Damage #15: Rear bumper: Rear bumper - Scratched - Repair and paint



Damage #15: Rear bumper: Rear bumper - Scratched - Repair and paint



Damage #16: Door - front right side: Door - Dent / paintcoat damage - Repair and paint



Damage #16: Door - front right side: Door - Dent / paintcoat damage - Repair and paint



Damage #16: Door - front right side: Door - Dent / paintcoat damage - Repair and paint



Damage #17: Boot lid / rear door: Boot lid - Dent / paintcoat damage - Repair and paint

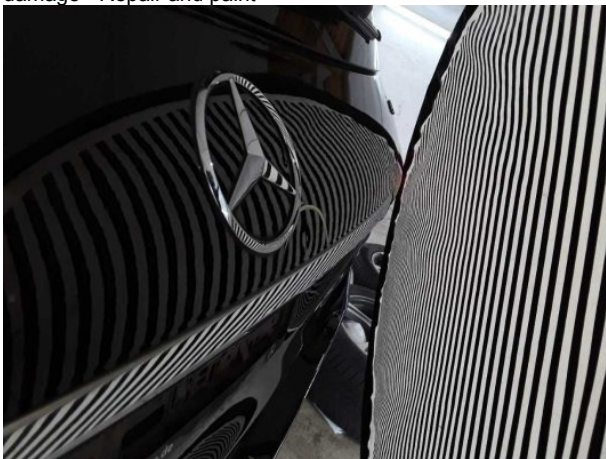

Damage #17: Boot lid / rear door: Boot lid - Dent / paintcoat damage - Repair and paint



Damage #17: Boot lid / rear door: Boot lid - Dent / paintcoat damage - Repair and paint



Damage #17: Boot lid / rear door: Boot lid - Dent / paintcoat damage - Repair and paint



Damage #17: Boot lid / rear door: Boot lid - Dent / paintcoat damage - Repair and paint



Damage #17: Boot lid / rear door: Boot lid - Dent / paintcoat damage - Repair and paint



Damage #18: Front bumper: Front bumper - Deformed - Replace



Damage #18: Front bumper: Front bumper - Deformed - Replace



Damage #18: Front bumper: Front bumper - Deformed - Replace



Damage #18: Front bumper: Front bumper - Deformed - Replace



Damage #18: Front bumper: Front bumper - Deformed - Replace

TÜV SÜD Auto Service GmbH
Römeräcker 1
76351 Linkenheim - Hochstetten

Inspection location
SAP Walldorf
69190 Walldorf

Inspection date: 2 Jun 2026
Protocol number: 45723907
Delivery date: 2 Jun 2026



Pictures of repainting



Repainting 1: Side panel - rear right side

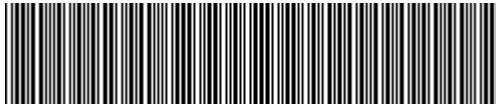

W1N1671171A499955

Angaben zum Fahrzeug

Halter		Besichtigungszustand	bedingt: Licht/Nässe/Schmutz
Kennzeichen		Laufleistung (abgelesen)	147.369 km
Hersteller	Mercedes-Benz	Restlauf bis Service	4.772 km
Typ/Modell	GLE 350 de 4MATIC	HU (Bericht lag vor)	08/2026
Fahrgestellnummer	W1N1671171A499955	Leistung / Hubraum	143 kW / 1.950 ccm
Erstzulassung	14.07.2021	Polster/Farbe	/
Letzte Wartung	12/2025, 127.132 km	Lackierung	
Kraftstoffart	Hybr.D/E ext.aufll	Getriebe	Automatik

Zustandsbericht

Wertmindernde Faktoren

Nr.	Bauteilgruppe	Beschreibung
1	2.Radsatz	2 Reifen - verschlissen - kein Abzug
2	2.Radsatz	1 Leichtmetallfelge - verkratzt / verschürft - kein Abzug
3	Ausrüstung	Tirefit Füllmittel - abgelaufen - erneuern
4	Unterlagen	Bordbuchmappe (Fehlt) - erneuern
5	Blinkleuchte	Spiegel links - verkratzt / verschürft - erneuern
6	Außenspiegel links	Spiegelgehäuse - verkratzt / verschürft - Wertminderung
7	Schweller rechts	Einstieg - Delle(n) - sanft instandsetzen
8	Verkleidungen/Abdeckungen	Türverkleidung hinten rechts - verkratzt / verschürft - Wertminderung
9	Seitenwand links	Seitenwand - Kratzer - Smart Repair
10	Kotflügel rechts	Kotflügel rechts - verkratzt / verschürft - Smart Repair
11	Außenspiegel links	Abdeckkappe - verkratzt / verschürft - Smart Repair
12	Schweller rechts	Schweller - verkratzt / verschürft - Smart Repair
13	Schweller rechts	Einstieg - Delle / Lackschaden - Smart Repair
14	Stoßfänger vorn	Spoiler - verkratzt / verschürft - erneuern
15	Stoßfänger hinten	Stoßfänger hinten - verkratzt / verschürft - instandsetzen und lackieren
16	Tür vorn rechts	Tür - Delle / Lackschaden - instandsetzen und lackieren
17	Heckklappe/-tür	Heckklappe - Delle / Lackschaden - instandsetzen und lackieren
18	Stoßfänger vorn	Stoßfänger vorn - verformt - erneuern

Gebrauchsspuren

Nr.	Bauteilgruppe	Beschreibung
1	Verkleidungen/Abdeckungen	Heckdeckel, Innenverkleidung - verkratzt / verschürft - kein Abzug
2	Karosserie	Karosserie (Steinschläge) - Kratzer - kein Abzug
3	Verglasung	Frontscheibe (Steinschläge) - kein Abzug



Fehlteile

Fehlteil

Vorschäden

Nr.	Vorschaden
1	Heck, Angabe durch Nutzer/Auftraggeber

Festgestellte Nachlackierungen

Nr.	Ort
1	Seitenwand rechts, fachgerecht ausgeführt

Hauptbereifung

Achse	Reifengröße	Hersteller	Reifentyp	Profiltiefe	Verktgl.	Zul.
1	275/50 R20 113W	Michelin	Sommerreifen	4mm - 4mm	i.O.	
2	275/50 R20 113W	Dunlop	Sommerreifen	5mm - 5mm	i.O.	

Zusatzbereifung

Achse	Reifengröße	Hersteller	Reifentyp	Profiltiefe	Verktgl.	Zul.
1	275/50 R20 113V	Michelin	Winterreifen	7mm - 7mm	i.O.	
2	275/50 R20 113V	Pirelli	Winterreifen	3mm - 3mm	n.i.O.	

Ersatz

Typ	Reifengröße	Hersteller	Reifentyp	Profiltiefe	Ablaufdatum
Tirefit					03/2026

Der Verschleißzustand sowie evtl. Schäden an der Bereifung sind wertmäßig berücksichtigt.

Bemerkungen

Keine Gewähr auf Vollständigkeit und
Richtigkeit der angezeigten Ausstattung.
Techn. Änderungen vorbehalten
Das Fahrzeug weist dem Alter, der Laufleistung und dem
Einsatzzweck entsprechende Gebrauchsspuren auf.
elektr. Komponenten geprüft, i. O.

Lackwerte geprüft, n.i.O

Fahrzeug war zum Zeitpunkt der Besichtigung verschmutzt, weitere Beschädigungen können nicht ausgeschlossen werden.

TÜV SÜD Auto Service GmbH **Besichtigungsort**
Römeräcker 1 SAP Walldorf
76351 Linkenheim - Hochstetten 69190 Walldorf

Besichtigungsdatum: 02.06.2026
Protokollnummer: 45723907
Anlieferungsdatum: 02.06.2026



Angaben zum Fahrzeug

Hersteller	Mercedes-Benz	Besichtigungszustand	bedingt: Licht/Nässe/Schmutz
Typ/Modell	GLE 350 de 4MATIC	Laufleistung (abgelesen)	147.369 km
Fahrgestellnummer	W1N1671171A499955	Erstzulassung	14.07.2021

Angaben zum Auftrag:

Auftragsgemäß erfolgte die Fahrzeugzustandsbewertung in demontagefreien Zustand.

Fahrzeug-Identifizierung:

Die Fahrzeug-Identifizierungsnummer (FIN) wurde am Fahrzeug abgelesen und die Übereinstimmung im Verlauf der Besichtigung durch den Unterzeichner mit den vorgelegten Unterlagen festgestellt.

Besichtigungsbedingungen:

Eine ordnungsgemäße Sichtprüfung der Lackierung und der Karosserie war wegen unzureichender Lichtverhältnisse/ Nässe oder Verschmutzung nur eingeschränkt möglich.

Allgemeinzustand:

Das Fahrzeug weist dem Alter und Einsatzzweck entsprechende Gebrauchsspuren auf.

Übersichtsfotos



Abbildung 1: Schräg vorne



Abbildung 2: Schräg vorne



Abbildung 3: Schräg hinten



Abbildung 4: Schräg hinten



Abbildung 5: Innenraum



Abbildung 6: Innenraum



Abbildung 7: Innenraum



Abbildung 8: Innenraum



Abbildung 9: Innenraum



Abbildung 10: Sonstiges



Abbildung 11: Sonstiges



Abbildung 12: Sonstiges

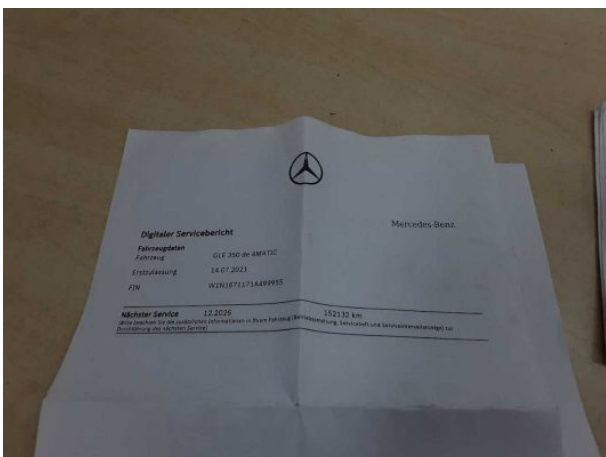

Servicehistorie		Mercedes-Benz	
Mercedes-Benz	STERNAUTO GmbH Fritz-Meinhardt-Straße 1 Dresden	Datum	19.12.2025
		Laufleistung	17713 km
		Service	Service A
Mercedes-Benz	STERNAUTO GmbH Fritz-Meinhardt-Straße 1 Dresden	Datum	28.04.2025
		Laufleistung	16332 km
		Service	Service B
Mercedes-Benz	STERNAUTO GmbH Fritz-Meinhardt-Straße 1 Dresden	Datum	17.05.2024
		Laufleistung	74951 km
		Service	Service A
Mercedes-Benz	Stern Auto GmbH Center Dresden - D2 Fritz-Meinhardt-Straße 1 Dresden	Datum	10.05.2023
		Laufleistung	50459 km
		Service	Service B
Mercedes-Benz	Stern Auto GmbH Center Dresden - D1 Fritz-Meinhardt-Straße 1 Dresden	Datum	21.07.2022
		Laufleistung	25326 km
		Service	Service A

Abbildung 13: Sonstiges

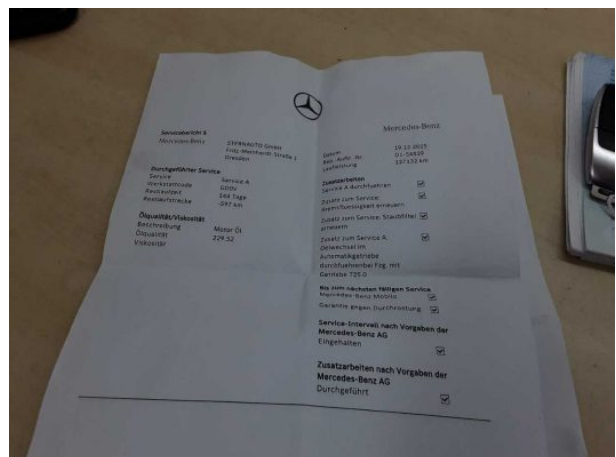

Abbildung 14: Sonstiges



Abbildung 15: Sonstiges



Abbildung 16: Sonstiges



Abbildung 17: Sonstiges



Abbildung 18: Sonstiges

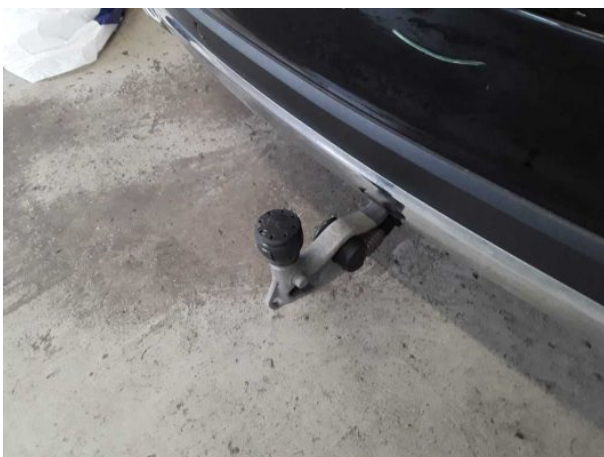

Abbildung 19: Sonstiges



Abbildung 20: Sonstiges



Abbildung 21: Sonstiges



Abbildung 22: Sonstiges



Abbildung 23: Sonstiges



Abbildung 24: Sonstiges

TÜV SÜD Auto Service GmbH
Römeräcker 1
76351 Linkenheim - Hochstetten

Besichtigungsort
SAP Walldorf
69190 Walldorf

Besichtigungsdatum: 02.06.2026
Protokollnummer: 45723907
Anlieferungsdatum: 02.06.2026



Abbildung 25: Sonstiges

Beschädigungsfotos



Beschädigung #1: 2.Radsatz: 2 Reifen - verschlissen - kein Abzug



Beschädigung #1: 2.Radsatz: 2 Reifen - verschlissen - kein Abzug



Beschädigung #2: 2.Radsatz: 1 Leichtmetallfelge - verkratzt / verschürft - kein Abzug



Beschädigung #2: 2.Radsatz: 1 Leichtmetallfelge - verkratzt / verschürft - kein Abzug



Beschädigung #5: Blinkleuchte: Spiegel links - verkratzt / verschürft - erneuern

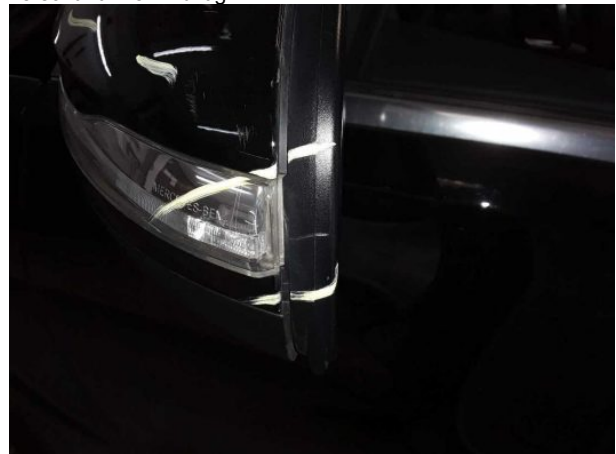

Beschädigung #6: Außenspiegel links: Spiegelgehäuse - verkratzt / verschürft - Wertminderung



Beschädigung #7: Schweller rechts: Einstieg - Delle(n) - sanft instandsetzen



Beschädigung #7: Schweller rechts: Einstieg - Delle(n) - sanft instandsetzen



Beschädigung #8: Verkleidungen/Abdeckungen: Türverkleidung hinten rechts - verkratzt / verschürft - Wertminderung



Beschädigung #8: Verkleidungen/Abdeckungen: Türverkleidung hinten rechts - verkratzt / verschürft -



Beschädigung #9: Seitenwand links: Seitenwand - Kratzer - Smart Repair



Beschädigung #9: Seitenwand links: Seitenwand - Kratzer - Smart Repair



Beschädigung #10: Kotflügel rechts: Kotflügel rechts - verkratzt / verschürft - Smart Repair



Beschädigung #10: Kotflügel rechts: Kotflügel rechts - verkratzt / verschürft - Smart Repair



Beschädigung #11: Außenspiegel links: Abdeckkappe - verkratzt / verschürft - Smart Repair



Beschädigung #12: Schweller rechts: Schweller - verkratzt / verschürft - Smart Repair



Beschädigung #12: Schweller rechts: Schweller - verkratzt / verschürft - Smart Repair



Beschädigung #12: Schweller rechts: Schweller - verkratzt / verschürft - Smart Repair



Beschädigung #13: Schweller rechts: Einstieg - Delle / Lackschaden - Smart Repair



Beschädigung #13: Schweller rechts: Einstieg - Delle / Lackschaden - Smart Repair



Beschädigung #13: Schweller rechts: Einstieg - Delle / Lackschaden - Smart Repair



Beschädigung #14: Stossfänger vorn: Spoiler - verkratzt / verschürft - erneuern



Beschädigung #14: Stossfänger vorn: Spoiler - verkratzt / verschürft - erneuern



Beschädigung #15: Stossfänger hinten: Stossfänger hinten - verkratzt / verschürft - instandsetzen und lackieren



Beschädigung #15: Stossfänger hinten: Stossfänger hinten - verkratzt / verschürft - instandsetzen und lackieren



Beschädigung #15: Stossfänger hinten: Stossfänger hinten - verkratzt / verschürft - instandsetzen und lackieren



Beschädigung #15: Stossfänger hinten: Stossfänger hinten - verkratzt / verschürft - instandsetzen und lackieren



Beschädigung #15: Stossfänger hinten: Stossfänger hinten - verkratzt / verschürft - instandsetzen und lackieren



Beschädigung #16: Tür vorn rechts: Tür - Delle / Lackschaden - instandsetzen und lackieren



Beschädigung #16: Tür vorn rechts: Tür - Delle / Lackschaden - instandsetzen und lackieren



Beschädigung #16: Tür vorn rechts: Tür - Delle / Lackschaden - instandsetzen und lackieren



Beschädigung #17: Heckklappe/-tür: Heckklappe - Delle / Lackschaden - instandsetzen und lackieren



Beschädigung #17: Heckklappe/-tür: Heckklappe - Delle / Lackschaden - instandsetzen und lackieren



Beschädigung #17: Heckklappe/-tür: Heckklappe - Delle / Lackschaden - instandsetzen und lackieren



Beschädigung #17: Heckklappe/-tür: Heckklappe - Delle / Lackschaden - instandsetzen und lackieren



Beschädigung #17: Heckklappe/-tür: Heckklappe - Delle / Lackschaden - instandsetzen und lackieren



Beschädigung #17: Heckklappe/-tür: Heckklappe - Delle / Lackschaden - instandsetzen und lackieren



Beschädigung #18: Stossfänger vorn: Stossfänger vorn - verformt - erneuern



Beschädigung #18: Stossfänger vorn: Stossfänger vorn - verformt - erneuern



Beschädigung #18: Stossfänger vorn: Stossfänger vorn - verformt - erneuern



Beschädigung #18: Stossfänger vorn: Stossfänger vorn - verformt - erneuern



Beschädigung #18: Stossfänger vorn: Stossfänger vorn - verformt - erneuern

TÜV SÜD Auto Service GmbH **Besichtigungsort**
Römeräcker 1 SAP Walldorf
76351 Linkenheim - Hochstetten 69190 Walldorf

Besichtigungsdatum: 02.06.2026
Protokollnummer: 45723907
Anlieferungsdatum: 02.06.2026



Nachlackierungsfotos



Nachlackierung 1: Seitenwand rechts



Checkliste

Vorhanden	Name
<input type="checkbox"/>	ABE
<input type="checkbox"/>	Abschleppöse
<input type="checkbox"/>	Anhängekupplung abnehmbar
<input type="checkbox"/>	Antenne
<input type="checkbox"/>	Bordbuchmappe
<input type="checkbox"/>	Bordwerkzeug
<input type="checkbox"/>	Consumer Kabelkit
<input type="checkbox"/>	Fernbedienung Standheizung
<input type="checkbox"/>	Ladekabel
<input type="checkbox"/>	Laderaumabdeckung / Rollo
<input type="checkbox"/>	Leichtmetallfelgensatz komplett
<input type="checkbox"/>	Navigations Datenträger
<input type="checkbox"/>	Schlüssel Anhängerkupplung
<input type="checkbox"/>	Serviceheft
<input type="checkbox"/>	Tirefit Füllmittel
<input type="checkbox"/>	Tirefit komplett
<input type="checkbox"/>	Tirefit Kompressor
<input type="checkbox"/>	Windschott