

INFORME CONTROL VEHÍCULO



20 de abril de 2026

Nº Expediente: 3426369936

Nº Revision: WTWS_617024

Página: 1 de 1

DATOS DEL VEHÍCULO			
MATRÍCULA:	9513-LTC	Nº CHASIS:	VSKHAAME0U0622523
KILOMETROS:	112893	MARCA:	NISSAN
F. PERITACIÓN:	13/04/2026	MODELO:	E-NV200 FURGON 4P 40 KWH PROFESIONAL
Seguro:	SI		

DATOS DE LA INSTALACIÓN			
INSTALACIÓN:	CAMPA CEVA MEJORADA PROFESIONAL	FECHA DE ENTRADA:	07/04/2026
DIRECCIÓN:	Antigua carretera de san Fernando, km	PERSONA CONTACTO:	WTWS_6061
LOCALIDAD:	MEJORADA DEL CAMPO	TELEFONO/E-MAIL:	-

VERIFICACIÓN DE ELEMENTOS					
Nº LLAVES:	1	KIT ANTIPINCHAZOS:	SI	RUEDA REPUESTO:	NO
LIBRO MANTENIMIENTO:	NO	Navegador GPS:	NO TIENE		
Neumático RunFlat:	NO	Vehículo eléctrico híbrido:	NO	Falta Cable carga Rápida:	NO
Falta Cable 220/230:	NO	Neumático Invierno:	NO		

PERSONALIZACIÓN DEL VEHÍCULO
I VEHÍCULO COMERCIAL

RESUMEN DE LA VALORACIÓN PERICIAL	
Concepto	Importe
Daños Generales	2996,29 €
Daños Interiores	625,00 €
Total Valoración	3621,29 €

VALORACIÓN ELEMENTOS DE INTERIOR						
Referencia	Código	Descripción	Unidades	Precio Unidad	Descuento	Importe Total
		asiento delantero izquierdo	1,00	450,00	0,00	450,00
		daños carga	1,00	175,00	0,00	175,00

OBSERVACIONES

Nº Valoración	CMA_617024	Marca - Modelo	NISSAN E-NV200/EVALIA (ME0) (14-21)		
Fecha Alta	14/04/2026 22:49:20	CUM	NS04501	Origen	VinDecoder
F.Cálculo/Modif.	20/04/2026 17:11:02	Matrícula	9513-LTC		
Código Usuario	CLAIMS MANAGEMENT ADMINISTRATOR, S.L. - USUCAMPA - GTESTIMATE	VIN	VSKHAAME0U0622523		

Atributos de la Valoración

Estado	Abierta	Referencia	WTWS_617024
--------	---------	------------	-------------

Atributos vehículo

Kilómetros	112.893
Fecha de matriculación	30/09/2021

Equipamiento

Manual

VERSION 2 PUERTAS TRASERAS - DOOR4

COMERCIAL ACENTA

VIN Decoder

COMERCIAL FURGON C/PUERTA LAT DR - 4D VAN

Automático

MOTOR ELECTRICO MOTOR ELECTRICO 80KW - EM57
ESPAÑA ESPAÑA

INTERVALOS SERVICIO INSPECCION KILOMETROS

Piezas



Código	Descripción	Uds.	Precio(€)	I/D	I/D%	Total(€)
01010101	moldura puerta lateral der - moldura puerta lateral der	1,00	150,00			150,00
F20224FAMH	Paragolpes dl (zona sup)	1,00	416,62			416,62
265554FA0B	Piloto tr iz	1,00	227,87			227,87
	Incluye: Lámpara intermitente tr iz, Lámpara posición-freno tr iz					
265504FA0B	Piloto tr dr	1,00	227,87			227,87
	Incluye: Lámpara intermitente tr dr, Lámpara posición-freno tr dr					
403154FA0A	Tapacubos rueda dl iz	1,00	46,43			46,43
403154FA0A	Tapacubos rueda dl dr	1,00	46,43			46,43
403154FA0A	Tapacubos rueda tr iz	1,00	46,43			46,43
403154FA0A	Tapacubos rueda tr dr	1,00	46,43			46,43

Mano de obra

Código	Descripción	Uds.	Precio(€)	I/D	I/D%	Total(€)
T1 RE14A2	Sustituir Piloto tr iz	0,20 h	25,00			5,00
T1 RE14A2	Sustituir Piloto tr dr	0,20 h	25,00			5,00
T2 GtT7401L	Reparar Puerta dl iz	1,50 h	25,00			37,50
T2 GtT7401R	Reparar Puerta dl dr	1,00 h	25,00			25,00
T2 GtT7801R	Reparar Puerta tr dr	8,00 h	25,00			200,00
T2 GtT81050	Reparar Paragolpes tr	1,50 h	25,00			37,50
T2 GtT8401L	Reparar Puerta carga tr iz	8,00 h	25,00			200,00
T2 GtT8401R	Reparar Puerta carga tr dr	8,00 h	25,00			200,00
T2 GtT9006L	Reparar Lateral iz carro (zona tr)	8,00 h	25,00			200,00
T2 GtT9050R	Reparar Aleta tr dr	7,00 h	25,00			175,00
T2 GtT9501L	Reparar Asiento dl iz	0,00 h	0,00			450,00
T1 UA10A1	Sustituir Paragolpes dl (zona sup)	0,80 h	25,00			20,00
I EM69080	Desmontar y montar Paragolpes dl (zona sup)					
I UA10A1	Desarmar/Despiezar Paragolpes dl (zona sup)					

Nº Valoración	CMA_617024	Marca - Modelo	NISSAN E-NV200/EVALIA (ME0) (14-21)		
Fecha Alta	14/04/2026 22:49:20	CUM	NS04501	Origen	VinDecoder
F.Cálculo/Modif.	20/04/2026 17:11:02	Matrícula	9513-LTC		
Código Usuario	CLAIMS MANAGEMENT ADMINISTRATOR, S.L. - USUCAMPA - GTESTIMATE	VIN	VSKHAAME0U0622523		

Mano de obra

	Código	Descripción	Uds.	Precio(€)	I/D	I/D%	Total(€)
T1	 PW18A1	Sustituir Tapacubos rueda dl iz / Sustituir Tapacubos rueda dl dr / Sustituir Tapacubos rueda tr iz / Sustituir Tapacubos rueda tr dr	0,20 h	25,00			5,00
T2	 GtT01010101	Sustituir moldura puerta lateral der	0,00 h	25,00			0,00
T2	 GtTRC002	Reparar caja carga mediana	0,00 h	0,00			175,00

Pintura

	Código	Descripción	Uds.	Precio(€)	I/D	I/D%	Total(€)
	CHAPA						
	 GtP9006L	Lateral iz carrocería (zona tr) Reparación (S=11) (L=6)					
	 GtP9050R	Aleta tr dr Reparación (S=9) (L=5)					
	 GtP7401R	Puerta dl dr Reparación (S=4) (L=3)					
	 GtP7401L	Puerta dl iz Reparación (S=4) (L=4)					
	 GtP7801R	Puerta tr dr Reparación (S=9) (L=6)					
	 GtP8401L	Puerta carga tr iz Reparación (S=9) (L=5)					
	 GtP8401R	Puerta carga tr dr Reparación (S=7) (L=6)					
	PLASTICO						
	 GtP69080	Paragolpes dl (zona sup) Sustitución pieza imprimada Color Carrocería Completo					
	 GtP81050	Paragolpes tr Reparación (S=6) (L=4) Texturado Completo					

Nº Valoración	CMA_617024	Marca - Modelo	NISSAN E-NV200/EVALIA (ME0) (14-21)		
Fecha Alta	14/04/2026 22:49:20	CUM	NS04501	Origen	VinDecoder
F.Cálculo/Modif.	20/04/2026 17:11:02	Matrícula	9513-LTC		
Código Usuario	CLAIMS MANAGEMENT ADMINISTRATOR, S.L. - USUCAMPA - GTESTIMATE	VIN	VSKHAAME0U0622523		

Resumen





Piezas		Mano de obra		Pintura	
Fecha tarifa	01/04/2026	Total I/D MO	0,00 €	Total I/D MO Pintura	0,00 €
Total I/D Piezas	0,00 €	Subtotal Importe MO	625,00 €	Subtotal Importe MO	0,00 €
Subtotal	1.208,08 €	Subtotal Horas MO	1.110,00 €	Subtotal Horas MO	357,50 €
Pequeño Material (0,00%)	0,00 €	Total sin descuentos (44,40 h)	1.735,00 €	Subtotal M.O. (14,30 h)	357,50 €
Material anticorrosivo	0,00 €	Descuento sobre total MO (0,00%)	0,00 €	Descuento sobre MO (0,00%)	0,00 €
Material pintado de bajos	0,00 €	Total	1.735,00 €	Total mano de obra	357,50 €
Coste envío recambios	0,00 €			Total I/D Material Pintura	0,00 €
Total sin descuentos	1.208,08 €			Subtotal material	683,14 €
Dto. sobre total piezas (30,00%)	362,42 €			Dto. sobre material (0,00%)	0,00 €
Total	845,66 €			Total del material	683,14 €
				Total sin descuentos	1.040,64 €
				Descuento sobre total Pintura (0,00%)	0,00 €
				Total	1.040,64 €

Sistema de pintura: Centro Zaragoza
Tipo de pintura: Bicapa

Nº colores 1

Total					
Fijo franquicia	0,00 €	Total piezas	845,66 €	Dto. sobre el total (0,00%)	0,00 €
Porcentaje franquicia	0,00%	Total mano de obra	1.735,00 €	Total Tasas reciclado residuos	0,00 €
Val. max. franquicia	0,00 €	Total pintura	1.040,64 €	Base del impuesto	3.621,30 €
Val. min. franquicia	0,00 €	SubTotal	3.621,30 €	IVA (21%)	760,47 €
Total Franquicia	0,00 €	Total Varios	0,00 €	Total sin franquicia	4.381,77 €
				Total	4.381,77 €

Sistema de pintura Centro Zaragoza. Coste de materiales basado en los distintos precios comunicados por los fabricantes, estando sujeto a negociación y acuerdo particular.

NOTAS  Manual  No Actualizada  Sin Precio  Documentado por GT Motive  Pieza pre pintada
± Aproximada | Incluida NI No Incluida C Condicionada por + Lanzada por - Solapada por

Reportaje Fotográfico

Nº Valoración	CMA_617024	Marca - Modelo	NISSAN E-NV200/EVALIA (ME0) (14-21)		
Fecha Alta	14/04/2026 22:49:20	CUM	NS04501	Origen	VinDecoder
F.Cálculo/Modif.	20/04/2026 17:11:02	Matrícula	9513-LTC		
Código Usuario	CLAIMS MANAGEMENT ADMINISTRATOR, S.L. - USUCAMPA - GTESTIMATE	VIN	VSKHAAME0U0622523		

Equipamiento

Manual

VERSION 2 PUERTAS TRASERAS - DOOR4

COMERCIAL ACENTA

VIN Decoder

COMERCIAL FURGON C/PUERTA LAT DR - 4D VAN

Automático

MOTOR ELECTRICO MOTOR ELECTRICO 80KW - EM57

INTERVALOS SERVICIO INSPECCION KILOMETROS

ESPAÑA ESPAÑA



IMG_20260413_112607.jpg



IMG_20260413_112611.jpg

Reportaje Fotográfico

Nº Valoración	CMA_617024	Marca - Modelo	NISSAN E-NV200/EVALIA (ME0) (14-21)		
Fecha Alta	14/04/2026 22:49:20	CUM	NS04501	Origen	VinDecoder
F.Cálculo/Modif.	20/04/2026 17:11:02	Matrícula	9513-LTC		
Código Usuario	CLAIMS MANAGEMENT ADMINISTRATOR, S.L. - USUCAMPA - GTESTIMATE	VIN	VSKHAAME0U0622523		



IMG_20260413_112615.jpg



IMG_20260413_112624.jpg



IMG_20260413_112625.jpg

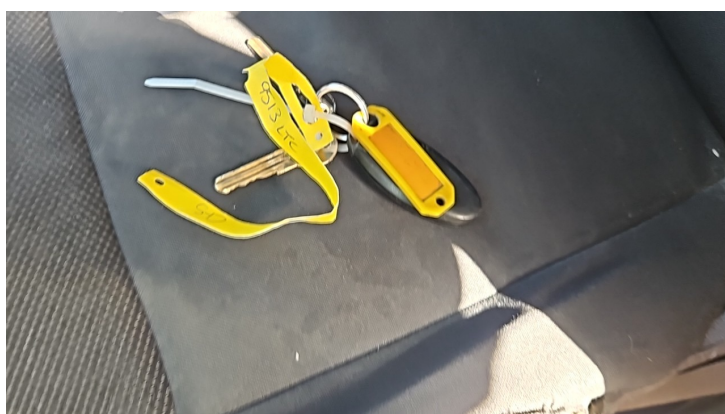

IMG_20260413_112628.jpg

Reportaje Fotográfico

Nº Valoración	CMA_617024	Marca - Modelo	NISSAN E-NV200/EVALIA (ME0) (14-21)		
Fecha Alta	14/04/2026 22:49:20	CUM	NS04501	Origen	VinDecoder
F.Cálculo/Modif.	20/04/2026 17:11:02	Matrícula	9513-LTC		
Código Usuario	CLAIMS MANAGEMENT ADMINISTRATOR, S.L. - USUCAMPA - GTESTIMATE	VIN	VSKHAAME0U0622523		

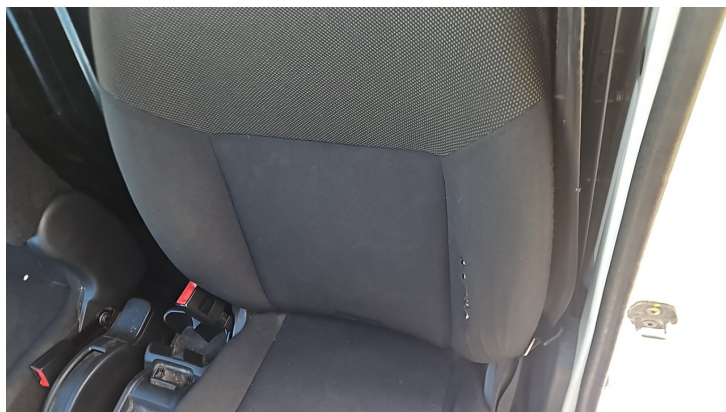

IMG_20260413_112630.jpg



IMG_20260413_112634.jpg



IMG_20260413_112643.jpg



IMG_20260413_112654.jpg

Reportaje Fotográfico

Nº Valoración	CMA_617024	Marca - Modelo	NISSAN E-NV200/EVALIA (ME0) (14-21)		
Fecha Alta	14/04/2026 22:49:20	CUM	NS04501	Origen	VinDecoder
F.Cálculo/Modif.	20/04/2026 17:11:02	Matrícula	9513-LTC		
Código Usuario	CLAIMS MANAGEMENT ADMINISTRATOR, S.L. - USUCAMPA - GTESTIMATE	VIN	VSKHAAME0U0622523		



IMG_20260413_112714.jpg



IMG_20260413_112715.jpg



IMG_20260413_112721.jpg



IMG_20260413_112725.jpg

Reportaje Fotográfico

Nº Valoración	CMA_617024	Marca - Modelo	NISSAN E-NV200/EVALIA (ME0) (14-21)		
Fecha Alta	14/04/2026 22:49:20	CUM	NS04501	Origen	VinDecoder
F.Cálculo/Modif.	20/04/2026 17:11:02	Matrícula	9513-LTC		
Código Usuario	CLAIMS MANAGEMENT ADMINISTRATOR, S.L. - USUCAMPA - GTESTIMATE	VIN	VSKHAAME0U0622523		



IMG_20260413_112727.jpg



IMG_20260413_112731.jpg



IMG_20260413_112733.jpg



IMG_20260413_112739.jpg

Reportaje Fotográfico

Nº Valoración	CMA_617024	Marca - Modelo	NISSAN E-NV200/EVALIA (ME0) (14-21)		
Fecha Alta	14/04/2026 22:49:20	CUM	NS04501	Origen	VinDecoder
F.Cálculo/Modif.	20/04/2026 17:11:02	Matrícula	9513-LTC		
Código Usuario	CLAIMS MANAGEMENT ADMINISTRATOR, S.L. - USUCAMPA - GTESTIMATE	VIN	VSKHAAME0U0622523		



IMG_20260413_112741.jpg



IMG_20260413_112745.jpg



IMG_20260413_112748.jpg



IMG_20260413_112804.jpg

Reportaje Fotográfico

Nº Valoración	CMA_617024	Marca - Modelo	NISSAN E-NV200/EVALIA (ME0) (14-21)		
Fecha Alta	14/04/2026 22:49:20	CUM	NS04501	Origen	VinDecoder
F.Cálculo/Modif.	20/04/2026 17:11:02	Matrícula	9513-LTC		
Código Usuario	CLAIMS MANAGEMENT ADMINISTRATOR, S.L. - USUCAMPA - GTESTIMATE	VIN	VSKHAAME0U0622523		



IMG_20260413_112824.jpg



IMG_20260413_112826.jpg



IMG_20260413_112833.jpg



IMG_20260413_112834.jpg

Reportaje Fotográfico

Nº Valoración	CMA_617024	Marca - Modelo	NISSAN E-NV200/EVALIA (ME0) (14-21)		
Fecha Alta	14/04/2026 22:49:20	CUM	NS04501	Origen	VinDecoder
F.Cálculo/Modif.	20/04/2026 17:11:02	Matrícula	9513-LTC		
Código Usuario	CLAIMS MANAGEMENT ADMINISTRATOR, S.L. - USUCAMPA - GTESTIMATE	VIN	VSKHAAME0U0622523		



IMG_20260413_112837.jpg



IMG_20260413_112838.jpg



IMG_20260413_112851.jpg



IMG_20260413_112853.jpg

Reportaje Fotográfico

Nº Valoración	CMA_617024	Marca - Modelo	NISSAN E-NV200/EVALIA (ME0) (14-21)		
Fecha Alta	14/04/2026 22:49:20	CUM	NS04501	Origen	VinDecoder
F.Cálculo/Modif.	20/04/2026 17:11:02	Matrícula	9513-LTC		
Código Usuario	CLAIMS MANAGEMENT ADMINISTRATOR, S.L. - USUCAMPA - GTESTIMATE	VIN	VSKHAAME0U0622523		



IMG_20260413_112856.jpg



IMG_20260413_112857.jpg



IMG_20260413_112913.jpg



IMG_20260413_112915.jpg

Reportaje Fotográfico

Nº Valoración	CMA_617024	Marca - Modelo	NISSAN E-NV200/EVALIA (ME0) (14-21)		
Fecha Alta	14/04/2026 22:49:20	CUM	NS04501	Origen	VinDecoder
F.Cálculo/Modif.	20/04/2026 17:11:02	Matrícula	9513-LTC		
Código Usuario	CLAIMS MANAGEMENT ADMINISTRATOR, S.L. - USUCAMPA - GTESTIMATE	VIN	VSKHAAME0U0622523		



IMG_20260413_112919.jpg



IMG_20260413_113238.jpg