



Zustandsbericht

Protokollnummer: 45798713
Auftrags-Nr / Referenz: 50434001
Besichtigungsdatum: 22.05.2026

Angaben zum Fahrzeug

Hersteller / Modell	Opel Insignia Sports Tourer 2.0 Diesel Aut. Elegance		
Kennzeichen	OF-SP 2015	Fahrgestellnummer	W0VZT8EP1N1047550
Erstzulassung	20.04.2023	Laufleistung (abgelesen)	156.138 km
HSN/TSN	1844 / AMC 00298	Kraftstoffart / Zylinder	Diesel / 4
Fahrzeugart	PKW Kombi	Antriebsart	Frontantrieb
Schadstoffklasse	EURO6;WLTP;AP;PI/CI; M, N...	Getriebe / Anzahl Gänge	Automatik
Farbe	Silber Metallic	Besichtigungszustand	ausreichend
Leistung / Hubraum	128 kW / 1.995 ccm	Nächste HU	04/2028
Wartungsheft / Nachweis	vorhanden / unvollständig	Restlauf bis Service	11 Monat(e)
Letzte Wartung	04/2026 bei 153.464 km	Polsterart	Stoff/Leder Kombination
Vorschaden	Keine Feststellbar	Polsterfarbe	Grau-Schwarz
Nachlackierung	Feststellbar	zul. Gesamtgewicht	2.245 kg
Dokumente	ZB I / II vorhanden (Kopie)	Anzahl Halter	1
Schlüssel soll/ist	2/2	Anzahl Sitze / Türen	5 / 5
Vertragsnummer	50434001	Re-Import	Nein

Zustandsbericht

Hauptbereifung

Achse	Reifengröße	Reifentyp	Hersteller	Profiltiefe	Verkehrstauglichkeit
1	225/55 R17 97W	Sommerreifen auf Leichtmetall	Bridgestone	3mm / 3mm	i.O.
2	225/55 R17 97W	Sommerreifen auf Leichtmetall	Bridgestone	6mm / 6mm	i.O.

Zusatzbereifung

Achse	Reifengröße	Reifentyp	Hersteller	Profiltiefe	Verkehrstauglichkeit
1	225/50 R17 104V	Winterreifen auf Leichtmetall	Pirelli	5mm / 5mm	i.O.
2	225/50 R17 104V	Winterreifen auf Leichtmetall	Pirelli	6mm / 6mm	i.O.

Legende: Profiltiefenangabe für Reifen links an erster Stelle, für Reifen rechts an zweiter Stelle der Achse

Ersatz

Typ	Reifengröße	Reifentyp	Hersteller	Profiltiefe	Ablaufdatum
Tirefit					04/2027

Ausstattung

Serienausstattung

Bezeichnung
Ablagefächer Ablagefach in der Mittelkonsole Taschen in vorderen Türen, geeignet für 1,5-Liter -Getränkeflaschen Taschen in hinteren Türen, geeignet für 1-Liter-Getränkeflaschen Getränkehalter in der Mittelkonsole Handschuhfach, beleuchtet
Adaptives Bremslicht
Airbag: Frontairbags und Seitenairbags, Fahrer und Beifahrer Front- und Seitenairbag, Beifahrer, deaktivierbar

TÜV SÜD Auto Partner GmbH
Gutenbergstraße 13
70771 Leinfelden-Echterdingen

Besichtigungsort
Holman Compound Linz
Asbacher Str/ Sterner Huette
53545 Linz am Rhein

Empfänger
Backoffice
Santander Consumer Leasing GmbH
Santander-Platz 1
41061 Mönchengladbach



Bezeichnung
Airbag: Kopfairbag vorne und hinten außen
Ambientebeleuchtung Armaturentafel und Türen (vorn)
Anti-Blockier-System (ABS) mit Kurvenbremskontrolle (CBC) und Bremsassistent
Außenspiegel für Fahrer- und Beifahrerseite elektr. einstell- und beheizbar - manuell anklappbar
Berg-Anfahr-Assistent
Bremsleuchte, dritte
Brillenfach im Dachhimmel
Dachreling, silber eloxiert
Dekorleiste Hexagon
Dieselpartikelfilter
Drehzahlmesser
Elektronische Bremskraftverteilung (EBV)
Elektronisches Stabilisierungsprogramm (ESP - Plus)
Fahrerinfodisplay, 3,5''
Fensterheber elektrisch vorn und hinten - mit Tippfunktion und Einklemmschutz
Fußgängerschutz inkl. aktiver Motorhaube
Gepäckraumabdeckung ausziehbar mit Komfortbedienung
Geräuschreduzierende, laminierte Seitenscheiben vorn
Geschwindigkeitsregler
Getriebe: 8-Stufen Automatikgetriebe
Heckscheibenheizung
Heckscheibenwischer
Kindersicherung in den hinteren Türen, manuell
Klimatisierungsautomatik Zwei Zonen
Kopfstützen vorn - höhenverstellbar
Kopfstützen, hinten (3 Stück) - höheneinstellbar
LED-Frontscheinwerfer - Leuchtweitenregulierung, automatisch
LED-Nebelscheinwerfer
LED-Tagfahrlicht inkl. LED-Blinker, vorn und LED-Rückleuchten
Lenksäule höhen/- längseinstellbar
Make-up-Spiegel in beiden Sonnenblenden, beleuchtet
Mittelarmlehne, vorn
Paket: Innovations 1 - IntelliLux LED Pixel Licht - Adaptive LED-Matrix Scheinwerfer: Stadtlicht, Autobahnlicht, Landstraßenlicht, Statisches Kurvenlicht, Abbiegelicht, Einparkausleuchtung, Fernlicht: verkehrsabhängiges Ausblenden unter Berücksichtigung vorausfahrender und entgegenkommender Verkehrsteilnehmer, Automatische Scheinwerfer-Leuchtweitenregulierung - Verkehrsschild-Assistent
Parkbremse, elektrisch inkl. 12-Volt-Steckdose
Parkpilot, Einparkhilfe vorn und hinten
Quickheat Schnellheizsystem
Radio: Digitaler Radioempfang DAB+
Radio: Multimedia Radio 7" Touchscreen-Farbdisplay 7 Lautsprecher Musikererkennung (Titel, Album, Interpret, Cover) bei Audiogeräten m. USB-Ansch. Bluetooth-Audiostreaming Freisprecheinr. via Bluetooth Smartphone-Integr. via Apple CarPlay u. Android Auto 4 x 20 Watt, 50 Favoritenspeicher, geschwindigkeitsabhängige Lautstärke- und Bassregelung, FM/AM, Autostore, RDS-EON, 2 USB-Schnittstellen und Aux-in Lenkradfernbedienung 3,5" -Fahrerinfodisplay Doppeltuner Graphic Equalizer
Reifen-Reparatur-Set inkl. Reifendichtmittel und 12-Volt-Kompressor (ohne Wagenheber)

TÜV SÜD Auto Partner GmbH
Gutenbergstraße 13
70771 Leinfelden-Echterdingen

Besichtigungsort
Holman Compound Linz
Asbacher Str/ Sterner Huette
53545 Linz am Rhein

Empfänger
Backoffice
Santander Consumer Leasing GmbH
Santander-Platz 1
41061 Mönchengladbach



Bezeichnung

Reifendruck-Anzeige - mit Reifendruck-Warnung - direktes System mit automatischer Kalibrierung nach Radwechsel

Räder: Leichtmetallräder 7,5 J x 17 im 5 Doppelspeichen-Design - Reifen 225/55 R 17

Rücksitzlehne im Verhältnis 60:40 vorklappbar

Servolenkung - geschwindigkeitsabhängig

Sicherheitsgurte: Dreipunktsicherheitsgurte auf allen Plätzen - Gurtkraftbegrenzer und Gurtstraffer vorn und auf den äußeren Rücksitzen - Warnton und -leuchte für nicht angelegte Gurte auf allen Plätzen

Sicherheitsnetz zur Montage hinter der 1. oder 2. Sitzreihe

Sicht-Ausstattung Regensensor, vorn

Sitze: Ergonomischer Aktiv-Sitz, (AGR) Fahrer - Länge, Höhe und Lehnenneigung manuell einstellbar - Sitzneigung, elektrisch einstellbar - Lendenwirbelstütze, elektropneumatisch in Höhe und Länge einstellbar - Ausziehbare Oberschenkelaufgabe, manuell - Kopfstütze, höhen- und neigungseinstellbar

Spurhalte-Assistent Warnung bei unbeabsichtigtem Verlassen der Fahrspur (zwischen 60 km/h und 180 km/h) durch eine Kontrollleuchte im Fahrerinfodisplay. Der Spurhalte-Assistent macht zusätzlich durch sanftes Gegensteuern aufmerksam, steuert das Fahrzeug jedoch nicht kontinuierlich.

Start/Stop System Verstärkter Anlasser Hochleistungs-Batterie Bremsenergie-Rückgewinnung Schalter zur Deaktivierung der Start/Stop-Funktion

Stoßfänger in Wagenfarbe lackiert

Traction Control (TC) Plus - Traktionskontrolle mit Motor- und Bremsengriff

Vorrüstung für Kindersitz-Haltesystem "ISOFIX" hinten

Wegfahrsperr

Wärmeschutzverglasung, grün getönt

Zentralverriegelung mit Funkfernbedienung und Innenschaltern

Sonderausstattung

Bezeichnung

Anhängerzugvorrichtung, schwenkbar inkl. Anhänger -Stabilitätsprogramm

Lackierung: Metallic

Paket: Easy-Access - Schlüsselloser Schließ- und Startsystem (Keyless Open & Start) - Sensorgesteuerte Heckklappe, elektrisch - Ladekantenschutz, Edelstahl

Paket: Innovations 2 (Automatikgetriebe) - Head-Up Display - Adaptiver Geschwindigkeitsregler (Generation 3), Stop & Go -Funktion - Frontkollisionswarner mit Fußgängererkennung und automatischer Gefahrenbremsung, aktiv ab 4 km/h, Reichweite 150 m. Bei Kollisionsgefahr wird die Bremsanlage vorbereitet und gegebenenfalls eine Gefahrenbremsung / automatische Notbremsung eingeleitet - Verkehrsschild -Assistent

Paket: Sound - Bose Soundsystem

Park & Go mit Rückfahrkamera, digital - Rückfahrkamera, digital - Rückfahr-Assistent - Spurwechsel-Assistent - Toter -Winkel-Warner, in beiden Außenspiegeln

Polster: Stoff Monita/Premium-Lederoptik inklusive Winter -Paket 2 Ergonomischer Aktiv-Sitz, zertifiziert von der Aktion Gesunder Rücken (AGR), F./B. Sitzheizung, mehrstufig, F./B. Beheizb. Lederlenkrad Beheizbare ThermoTec Windschutzscheibe Sitz-Komfort-Ausstattung 1 : Fahrersitz 8 -f., el. einstellbar, Lendenwirbelstütze, elektro. einst., Memory-Funktion - Fahrer. u. Außensp., Massagefunktion, F., Außenspiegel el. einst., beh., ankl Rücksitzlehne mit FlexFold Funktion, im Verhältnis 40 : 20 : 40 vorklappbar Charging -Paket: Wireless Charg., 2 USB-Schn.



Wertmindernde Faktoren

Nr.	Bauteilgruppe	Beschreibung
1	Karosserie	Karosserie - beklebt/ beschriftet - entkleben/neutralisieren
2	Rad/Reifen	Leichtmetallfelge hinten rechts - Kratzer - Smart Repair
3	Fahrzeugdach	Dach - Delle(n) - Smart Repair
4	Seitenwand links	Einstieg - Delle / Lackschaden - instandsetzen und lackieren
5	Unterlagen	Serviceheft (Intervall überzogen, fällig nach 30.000 km/ 12 Monaten) - entspricht nicht den Leasingvorgaben - Wertminderung
6	Verglasung	Frontscheibe - beschädigt - erneuern

Gebrauchsspuren

Nr.	Bauteilgruppe	Beschreibung
1	Außenspiegel rechts	Abdeckkappe - Kratzer - kein Abzug
2	Seitenwand rechts	Seitenwand - Delle(n) - kein Abzug
3	Motorhaube	Motorhaube - Steinschlag - kein Abzug
4	Stoßfänger vorn	Stoßfänger vorn - Steinschlag - kein Abzug
5	Fahrzeugdach	Dachholm links - Delle(n) - kein Abzug
6	Seitenwand rechts	Seitenwand - Kratzer - kein Abzug
7	Tür hinten links	Tür (innen) - Delle(n) - kein Abzug
8	Heckklappe/-tür	Heckklappe - Delle(n) - Smart Repair

Festgestellte Nachlackierungen

Nr.	Ort	Wertminderung
1	Heckklappe/-tür, fachgerecht ausgeführt, Reparaturrechnung nicht vorhanden	

Der Verschleißzustand sowie evtl. Schäden an der Bereifung sind wertmäßig berücksichtigt.

Bemerkungen

- Der Winterradsatz ist kein Bestandteil der Ausstattungsliste.

Hinweise zum Gutachten

Angaben zum Auftrag und zum Begutachtungsumfang:

Es wurde der Auftrag erteilt, eine Fahrzeugbewertung über das beschriebene Fahrzeug zu erstellen.

Fahrzeug-Identifizierung:

- Die Fahrzeug-Identifizierungsnummer (FIN) wurde am Fahrzeug abgelesen und die Übereinstimmung im Verlauf der Besichtigung durch den Unterzeichner mit den vorgelegten Unterlagen festgestellt.

Besichtigungsbedingungen:

- Die Besichtigungsbedingungen waren zur Beurteilung des Fahrzeuges ausreichend.
- Zur Untersuchung des Fahrzeuges standen keine Hubmittel bzw. Grube zur Verfügung. Aus diesem Grund war die Besichtigung der Fahrzeugunterseite nur begrenzt möglich.

Probefahrt / Probelauf von Motor und Aggregaten:

- Es wurde bei der Besichtigung des Fahrzeuges keine Probefahrt/keine Rangierfahrt durchgeführt.
- Ein Probelauf des Motors wurde durchgeführt.

TÜV SÜD Auto Partner GmbH
Gutenbergstraße 13
70771 Leinfelden-Echterdingen

Besichtigungsort
Holman Compound Linz
Asbacher Str/ Sterner Huette
53545 Linz am Rhein

Empfänger
Backoffice
Santander Consumer Leasing GmbH
Santander-Platz 1
41061 Mönchengladbach



Vorschäden:

- Am Fahrzeug konnten augenscheinlich keine reparierten Vorschäden festgestellt werden.

Weitere Hinweise und Feststellungen:

- Die getroffene Feststellung beinhalten weder eine Fahrzeugabnahme im Sinne der StVZO, noch im Sinne des Gewährleistungsrechtes.
- Werden Schäden oder Mängel welche erst im Rahmen von Zerlege-/ Diagnosearbeiten oder durch erweiterte Kenntnisse festgestellt, sowie durch verschwiegene Mängel oder arglistige Täuschung hervorgerufen, wird um sofortige Benachrichtigung des Sachverständigen gebeten.

Eine Nachbesichtigung des Fahrzeuges zur Feststellung des Umfanges der Reparaturweiterung und damit verbundenen Kostenausweitung wird in diesem Fall durch den Sachverständigen umgehend durchgeführt. Die für die Schadenerweiterung ursächlichen Altteile sind bis zur Nachbesichtigung durch den Sachverständigen aufzubewahren.

TÜV SÜD Auto Partner GmbH
Gutenbergstraße 13
70771 Leinfelden-Echterdingen

Besichtigungsort
Holman Compound Linz
Asbacher Str/ Sterner Huette
53545 Linz am Rhein

Empfänger
Backoffice
Santander Consumer Leasing GmbH
Santander-Platz 1
41061 Mönchengladbach



Übersichtsfotos



Abbildung 1: Schräg vorne



Abbildung 2: Schräg vorne



Abbildung 3: Schräg hinten



Abbildung 4: Schräg hinten

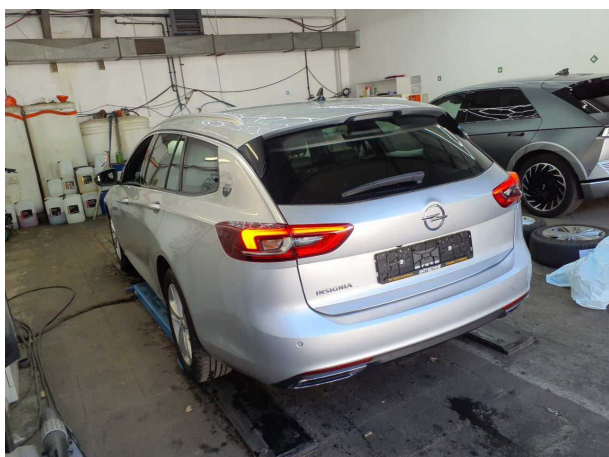

Abbildung 5: Laderaum

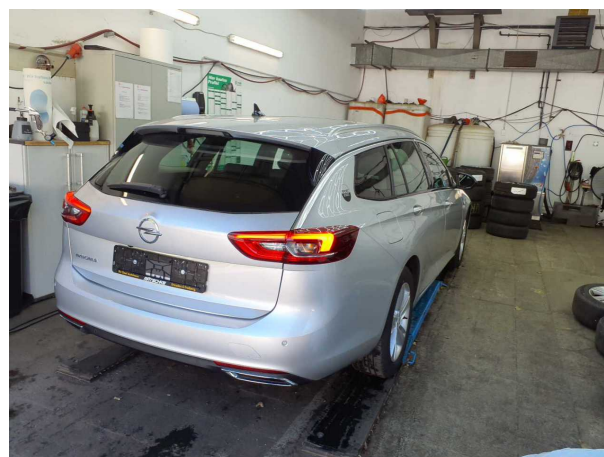

Abbildung 6: Motorraum

TÜV SÜD Auto Partner GmbH
 Gutenbergstraße 13
 70771 Leinfelden-Echterdingen

Besichtigungsort
 Holman Compound Linz
 Asbacher Str/ Sterner Huette
 53545 Linz am Rhein

Empfänger
 Backoffice
 Santander Consumer Leasing GmbH
 Santander-Platz 1
 41061 Mönchengladbach



Abbildung 7: FIN



Abbildung 8: Innenraum vorne

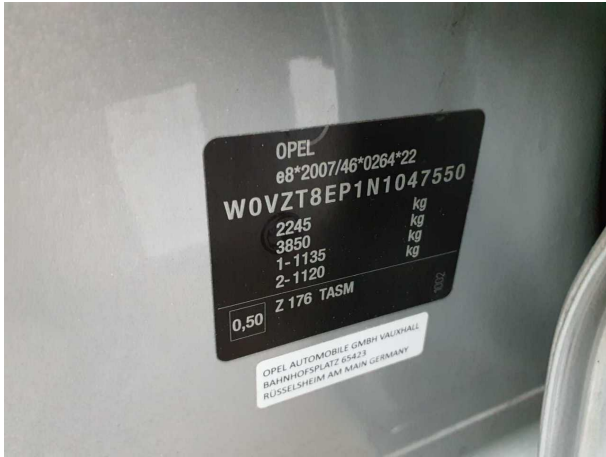

Abbildung 9: Kombiinstrument



Abbildung 10: Laufleistung



Abbildung 11: Instrumententafel



Abbildung 12: Zulassungsdocument(e)

TÜV SÜD Auto Partner GmbH
Gutenbergstraße 13
70771 Leinfelden-Echterdingen

Besichtigungsort
Holman Compound Linz
Asbacher Str/ Sterner Huette
53545 Linz am Rhein

Empfänger
Backoffice
Santander Consumer Leasing GmbH
Santander-Platz 1
41061 Mönchengladbach

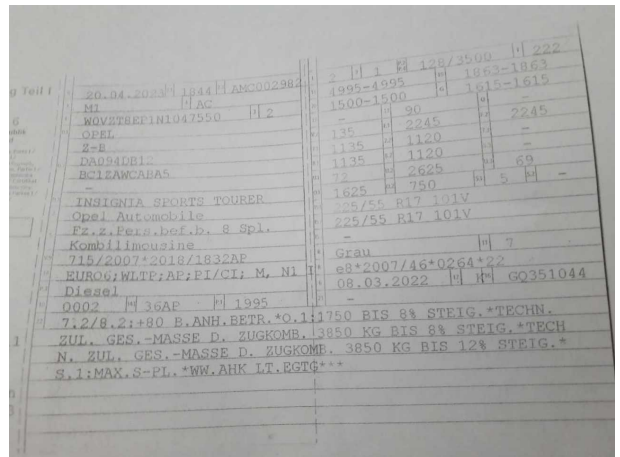

Abbildung 13: Innenraum hinten



Abbildung 14: Montierte Bereifung

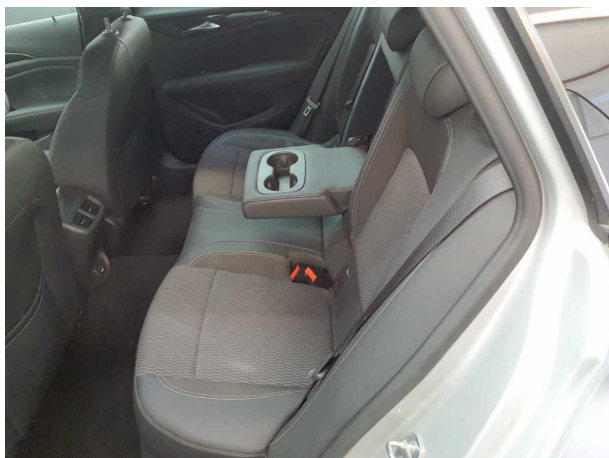

Abbildung 15: Ladebuchse/Tankstutzen



Abbildung 16: Sonstiges



Abbildung 17: Sonstiges

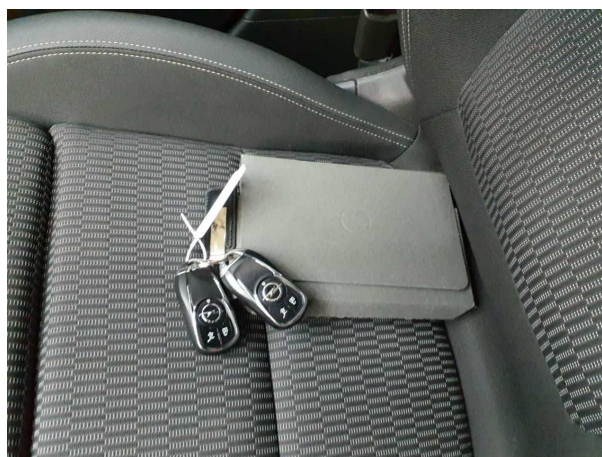

Abbildung 18: Sonstiges

TÜV SÜD Auto Partner GmbH
Gutenbergstraße 13
70771 Leinfelden-Echterdingen

Besichtigungsort
Holman Compound Linz
Asbacher Str/ Sterner Huette
53545 Linz am Rhein

Empfänger
Backoffice
Santander Consumer Leasing GmbH
Santander-Platz 1
41061 Mönchengladbach

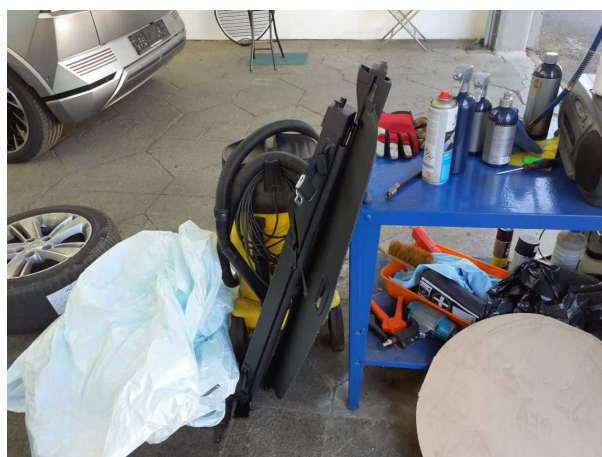

Abbildung 19: Sonstiges



Abbildung 20: Sonstiges



Beschädigungsfotos



Beschädigung #1: Karosserie: Karosserie - beklebt/ beschriftet - entkleben/neutralisieren



Beschädigung #1: Karosserie: Karosserie - beklebt/ beschriftet - entkleben/neutralisieren

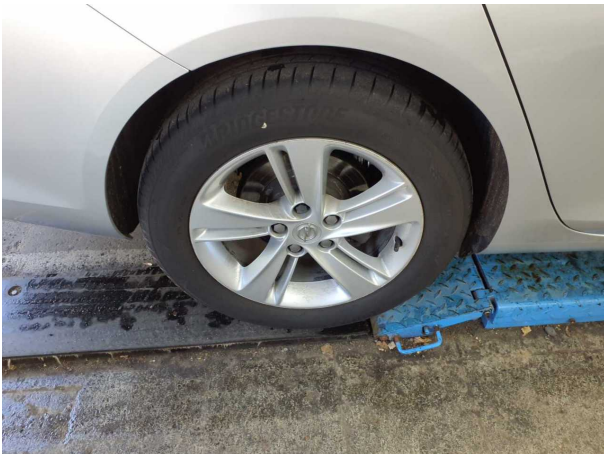

Beschädigung #2: Rad/Reifen: Leichtmetallfelge hinten rechts - Kratzer - Smart Repair



Beschädigung #2: Rad/Reifen: Leichtmetallfelge hinten rechts - Kratzer - Smart Repair



Beschädigung #2: Rad/Reifen: Leichtmetallfelge hinten rechts - Kratzer - Smart Repair



Beschädigung #2: Rad/Reifen: Leichtmetallfelge hinten rechts - Kratzer - Smart Repair

TÜV SÜD Auto Partner GmbH
Gutenbergstraße 13
70771 Leinfelden-Echterdingen

Besichtigungsort
Holman Compound Linz
Asbacher Str/ Sterner Huette
53545 Linz am Rhein

Empfänger
Backoffice
Santander Consumer Leasing GmbH
Santander-Platz 1
41061 Mönchengladbach



Beschädigung #2: Rad/Reifen: Leichtmetallfelge hinten rechts - Kratzer - Smart Repair



Beschädigung #2: Rad/Reifen: Leichtmetallfelge hinten rechts - Kratzer - Smart Repair

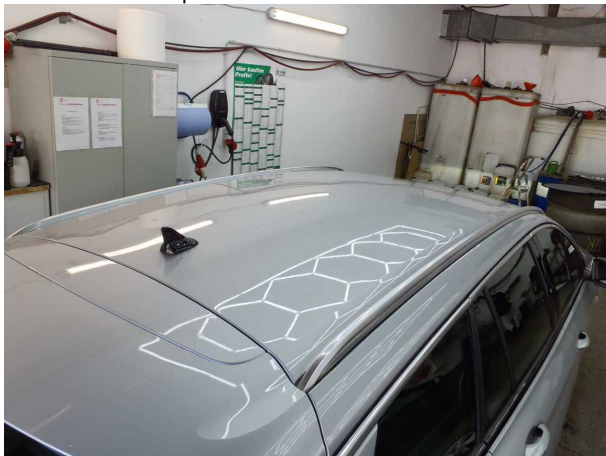

Beschädigung #3: Fahrzeugdach: Dach - Delle(n) - Smart Repair

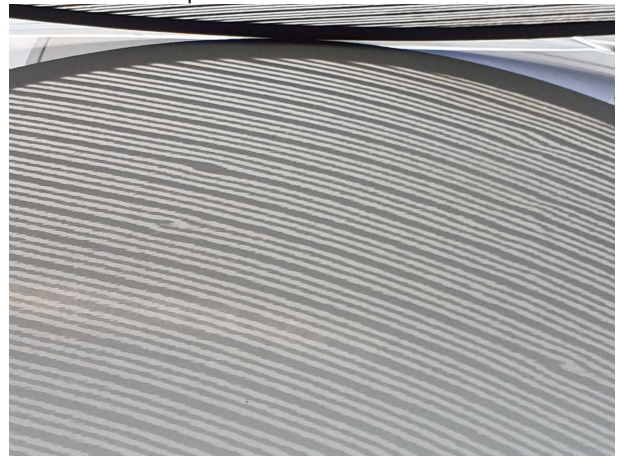

Beschädigung #3: Fahrzeugdach: Dach - Delle(n) - Smart Repair



Beschädigung #3: Fahrzeugdach: Dach - Delle(n) - Smart Repair

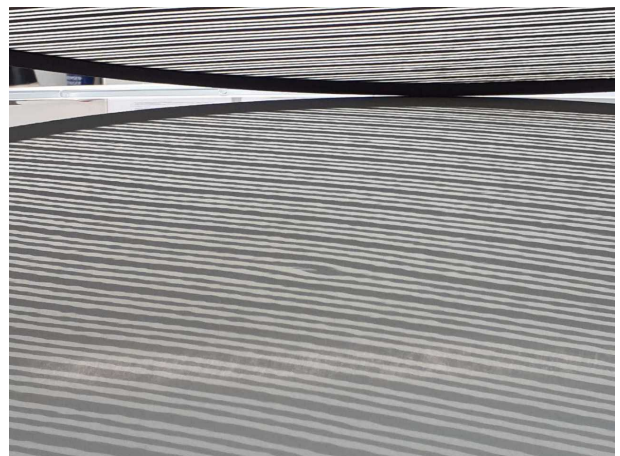

Beschädigung #3: Fahrzeugdach: Dach - Delle(n) - Smart Repair



Beschädigung #4: Seitenwand links: Einstieg - Delle / Lackschaden - instandsetzen und lackieren



Beschädigung #4: Seitenwand links: Einstieg - Delle / Lackschaden - instandsetzen und lackieren



Beschädigung #4: Seitenwand links: Einstieg - Delle / Lackschaden - instandsetzen und lackieren



Beschädigung #4: Seitenwand links: Einstieg - Delle / Lackschaden - instandsetzen und lackieren

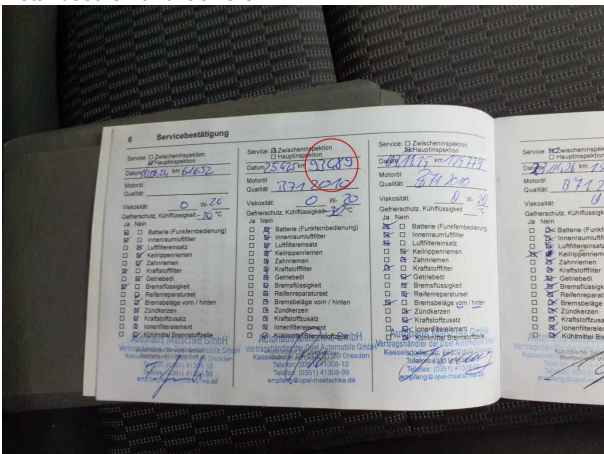

Beschädigung #5: Unterlagen: Serviceheft (Intervall überzogen, fällig nach 30.000 km/ 12 Monaten) - entspricht nicht den Leasingvorgaben -



Beschädigung #6: Verglasung: Frontscheibe - beschädigt - erneuern

TÜV SÜD Auto Partner GmbH
Gutenbergstraße 13
70771 Leinfelden-Echterdingen

Besichtigungsort
Holman Compound Linz
Asbacher Str/ Sterner Huette
53545 Linz am Rhein

Empfänger
Backoffice
Santander Consumer Leasing GmbH
Santander-Platz 1
41061 Mönchengladbach

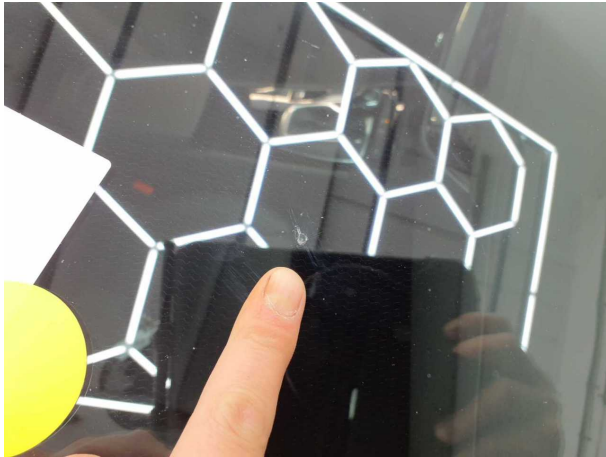

Beschädigung #6: Verglasung: Frontscheibe - beschädigt - erneuern

TÜV SÜD Auto Partner GmbH
Gutenbergstraße 13
70771 Leinfelden-Echterdingen

Besichtigungsort
Holman Compound Linz
Asbacher Str/ Sterner Huette
53545 Linz am Rhein

Empfänger
Backoffice
Santander Consumer Leasing GmbH
Santander-Platz 1
41061 Mönchengladbach



Nacklackierungsfotos

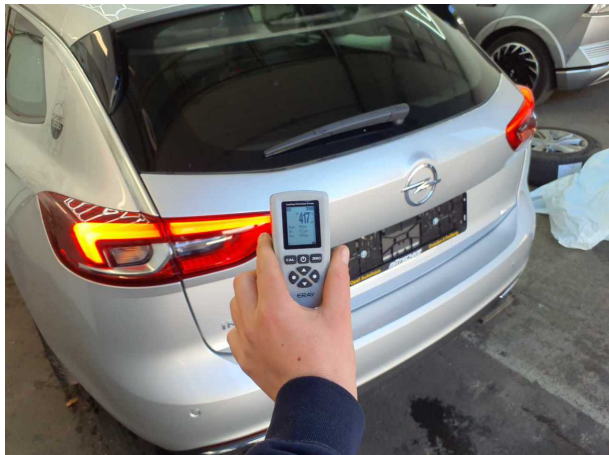

Nacklackierung 1: Heckklappe/-tür