

## » Übersicht

**Auftrags-Nr:** 1002429698  
**Besichtigt am:** 30.04.2026 11:19  
**Berichts-Nr:** 10527398  
**FIN:** TMBJH7NP0P7043024



Fahrzeugansicht - diagonal  
vorne links



Fahrzeugansicht - diagonal  
hinten rechts



Innenraum - Cockpit mit  
Laufleistung

## » Fahrzeugdaten

<b>Fahrzeugkategorie:</b>	Personenkraftwagen
<b>Fahrzeugart:</b>	Kombi
<b>Hersteller:</b>	Skoda
<b>Modell:</b>	Superb
<b>HSN / TSN:</b>	8004 / APL
<b>Erstzulassungsdatum:</b>	24.05.2023
<b>Laufleistung:</b>	76.693 km
<b>Nachweis Kilometerstand:</b>	Abgelesen
<b>Farbe:</b>	Lava-Blau Metallic
<b>Farbe Dach:</b>	Lava-Blau Metallic
<b>Antriebsart:</b>	Frontantrieb
<b>Motorisierung/Kraftstoff:</b>	Diesel
<b>Hubraum:</b>	1.968 ccm
<b>Leistung:</b>	110 kW (150 PS)
<b>Fahrzeuglänge:</b>	
<b>Fahrzeughöhe:</b>	
<b>Fahrzeugbreite:</b>	
<b>Zulässiges Gesamtgewicht:</b>	
<b>Radstand:</b>	
<b>Anzahl Achsen:</b>	2
<b>Zylinder:</b>	4
<b>Schadstoffklasse:</b>	Euro 6
<b>Anzahl Türen:</b>	5
<b>Anzahl Sitze:</b>	5
<b>Getriebe:</b>	Automatik 7-Gang
<b>Polsterart:</b>	Stoff
<b>Interieurfarbe:</b>	Beige
<b>Anzahl vorhandene Schlüssel:</b>	3

## » Dokumente &amp; Wartung

<b>Nächste HU:</b>	05.2026
<b>Zulassungsbescheinigung (ZBT1 Original) vorhanden:</b>	Ja
<b>Zulassungsbescheinigung entgegengenommen:</b>	Ja
<b>Kennzeichen entgegengenommen:</b>	Keine
<b>Wartungsheft:</b>	Digital
<b>Wartungsnachweis:</b>	Nicht prüfbar
<b>Datum der letzten Wartung:</b>	
<b>Km-Stand bei letzter Wartung:</b>	
<b>Restlauf bis Service:</b>	9.500 KM

## » Fahrzeugausstattung

"KESSY FULL" ohne "SAFE" System	Bordliteratur in Deutsch
"LIGHT ASSISTANT" ("COMMING HOME", "LEAVING HOME", "TUNNEL LIGHT", "DAY LIGHT")	Bordwerkzeug
"REAR VIEW CAMERA MID"	BRS für Fahrzeuge ohne E-Antrieb (ESC und eBKV)
"SMART LINK" (drathlos für Apple)	Business Amundsen
"Virtual Cockpit"	Chrom-Paket (Ausführung 2)
12 Volt-Steckdose(n)	Chromrahmen um die Seitfenster
230V Wechselrichter und Steckdose für Europa	Climatronic ( 3-Zonen ) mit Klimabedienteil hinten
2-Speichen-Multifunktionslederlenkrad mit Heizung und mit Schaltwippen DSG, mit schwarze Umnähung	DAB - Digitaler Radioempfang
2x USB vorne + 2x USB hinten	Dachreling, eloxiert
3 Schlüssel	Dachspoiler
4 Zyl.Dieselmotor 2,0L Aggr. 05L.D	Dämpfung hinten,Basis 1
4-Zyl.Turbodieselmotor 2,0 L/110 KW(4V) TDI CR ; GM ist:T37/T3Y/TS1/T4P/T98/T4S/TR1/T0P/T0N/T13/T29/TM4/TD1/TI9/T11/T3C	Dämpfung vorn
7-Gang-Automatikgetriebe	Dekorleiste Argenzo Zebrano mit Chrom und Ambientebeleuchtung
8 Lautsprecher ( passiv )	Doppelton-Signalhorn
Abdeckungen für Leichtmetallräder	Drehstromgenerator 140 A
Abgasendrohr hinten (Standard)	Dreip.Automatikgurte hinten außen mit ECE-Label
Abgaskonzept, EU6 AP	Dreip.Automatikgurte vo.m.Gurtstraffer und Höheneinstellung
Ablagekasten im Kofferraum mit Deckel in der Seitenverkleidung (Deckel links und rechts) Plus Cargoelement	Dreipunkt-Automatikgurt für mittleren Fondsitz
Akustische Seitliche Fenster vorne mit SunSet	Einbau Differenzierung für Getriebe"DQ381" -- Fahrzeugteile -
Ambientelicht Ausführung 2	-
Antenne nur für FM Empfang, Diversity	Einstiegsleisten vorne und hinten
Außen-Sound Standard	Elektrische Zusatzheizung
Außenspiegel links, konvex	Erweiterte Innengeräuschkämpfung
Außenspiegel mit Memoryfunktion, autom. abblendbar auf Fahrerseite, elektrisch anklapp-/einstellbar, separat beheizbar	Fahrerkniefairbag
Außenspiegel rechts, konvex	Fahrzeuge mit besonderen Produktaufwertungsmaßnahmen
Außenspiegelgehäuse und diverse Anbauteile in Wagenfarbe	Fahrzeugklassen-Differenzierung -3V0-
Ausstattungsstufe - Style	Federbereich 08 nur Einbausteuerung keine Bedarfsprognose
Automat. Ausfahrbare Scheinwerfer- Reinigungsanlage	Fertigungsablauf Standard
Automatische Distanzregelung (mit follow to stop) und Speed-Limiter	Feststellbremse
Automatische Rolloentriegelung mit Multifunktionsbox	Formteilhimmel ungeteilt
Batterie 420A (70Ah)	Front Assist inkl. City ANB für ACC high
Batterie/Generator Kapazität Standard	Frontantrieb
Bauteilesatz ohne länderspezifische Bauvorschrift	Frontscheibe, Wärmeschutzglas
Beheizbare Scheibenwaschdüsen vorn	Fußgängerschutzmaßnahmen erweitert und vorausschauend
Beheizbare Vorder- und Rücksitze	Fußhebelwerk "Standard"
Beifahrersitzverstellung vom Fond	Gewichtsbereich 4 nur Einbausteuerung keine Bedarfsprognose
Berganfahrassistent	Gurtanlagesignalisation (für alle Passagiere)
Betriebserlaubnis Nachtrag	Heckscheibenwischer "AERO"
	Innenleuchte im Fußraum vorn und hinten
	Instrumenteneinsatz, Anzeige in KM/H
	Kältemittel R1234yf

Kein Sonderfahrzeug, Standard-Ausführung	Ohne besondere Karosseriemaßnahmen
Keine Aktionsausführung	Ohne CD/DVD für Navigation
Kindersicherung, elektrisch betätigt	Ohne Durchladeeinrichtung
Kindersitzverankerung für Kindersitzsystem ISO FIX	Ohne ECO-Funktion
Komfort Plus	Ohne Elektromotor ( Hybrid )
Komfortsitze vorn	Ohne erweitertem Sicherheitssystem
Komforttelefonie mit LTE und Wireless charging	Ohne Feuerlöscher
Kopfstützen hinten (3 Stück)	Ohne Fußmatten
Kopfstützen vorn	Ohne Garagentoröffner
Kraftstoffbehälter	Ohne Gepäck-Spinne/Netz/Tasche
Kraftstoffsystem Diesel	Ohne Head-Up Display
Kühlerschutzgitter mit Chromleiste	Ohne Kindersitz
Landesverkaufsprogramm Deutschland	Ohne Kindersitzverankerung vorn (ISOFIX)
Lane Assist mit adaptiver Spurführung + Emergency Assist	Ohne Ladeboden
Leergewichtsbereich 1	Ohne Ladedose
Lehnenfermentriegelung aus Kofferraum	Ohne Ladekabel
Leichtmetallräder "STRATOS" 7Jx17"	Ohne Lehnenentriegelung für Vordersitze
Leichtmetallräder "STRATOS" 7Jx17" inkl. Super-Rollwiderstandsoptimierte Reifen	Ohne Müdigkeitserkennung
Lendenwirbelstütze, elektr. einstellbar in Vordersitzlehnen	Ohne Schmutzfänger
Leuchtwertenregulierung, autom/dynamisch mit Kurvenfahrlicht (AFS 1)	Ohne Sitzbelüftung/Massagesitze
Linkslenker	Ohne Spurwechselassistent
Matrix-Beam	Ohne Systeme für den Fahrzeugzugang
Mit Elektrische Lenksäulenverriegelung (ELV)	Ohne Trennwand
Mit Halter	Ohne Überführungsausrüstung
Mit Multifunktionskamera	Ohne Uhr
Mit Verkehrszeichenerkennung	Ohne Vorbereitung Einbau Funkgerät
Mittelarmlehne vorn	Ohne zus. Funktionsfehleranzeige
Mittelkonsole	Ohne zus. Triebwerks-Unterschutz
Motorenstart Standard	Ohne Zusatz-/Standheizung
Navi Amundsen + Web radio	Ohne zusätzliche Bereifung
Nebelscheinwerfer und Abbiegeleuchte	Optionsinfotainment (MIB3)
Nebelschlussleuchte	Pannen-Set
Nicht Heissland	Panorama Schiebedach PSD
Nichtraucherausführung	Panorama Schiebedach PSD
Normal-Lackierung	PDC + "MANOEUVRE ASSIST" - Parksensoren vorne & hinten mit aut. Bremse Funktion
Notrufsystem eCall+	Preisstützung
Ohne "drive select"	Radschrauben Standard
Ohne 2. Batterie	Radstand
Ohne Adapter	Rechtsverkehr
Ohne Aktivkohlebehälter mit SCR	Regionscode " ECE " für Radio
Ohne alternativ-Antriebssystem	Reifen 215/55 R17 94V Super- Rollwiderstandsoptimiert, Generation 2 (Polymerbeschichtung)
Ohne Anhängervorrichtung	Reifen ohne Festlegung der Reifenmarke

Reifendruckkontrolle  
Remote Access / Remote Access + Online Infotainment  
Remote Access + Infotainment Online 3 Jahre  
Rücksitzbank ungeteilt, Lehne geteilt umlegbar mit Mittelarmlehne  
Schalthebelknopf/-Griff in Leder  
Scheibenbremsen hinten  
Scheibenbremsen vorn  
Scheibenwischer-Intervallschaltung mit Licht/Regensensor  
Schriftzugsatz in Grundaufführung  
Seitenairbag vorn, mit Kopfairbag  
Serienkraftstoff-Erstbefüllung  
Serviceanzeige 30000 km oder 2 Jahre ( variabel )  
Servolenkung, geschwindigkeitsabhängig (Servotronic)  
Sicherheitsinnenspiegel automatisch abblendbar  
Sitzbezüge in Stoff  
Sitzeinstellung elektrisch, für beide Vordersitze, Fahrersitz mit Memory  
Sonnenblende mit Make-up Spiegel und LED Beleuchtung und Airbagschild  
Sonnenrollo für die Seitenscheiben hinten - mechanisch  
Spezielles Typschild für EG für M1-Pkw  
Sprachsteuerung  
Standard-Klimazonen  
Start/Stop-Anlage mit Rekuperation  
Stoßfänger in Wagenfarbe  
Tilgergewicht Lenkrad, XX HZ  
TOP LED Rückleuchte  
Trägerfrequenz 433,92 bis 434,42 MHz  
Transportschutzfolie (Mindestschutz) mit zus. Transportschutzmaßnahmen  
Tür und Seitenverkleidung Schaumfolie und Gewebe  
Typrüfstand Deutschland  
Variant/Avant  
Variante Grundausrüstung  
Virtuelles Pedal-Öffnung/Schließung der 5. Türen (nur in der Kombination mit Spin-delantrieb und Kessy)  
Voll LED TOP Scheinwerfer mit Matrix Beam Fernlicht Funktion inkl. Welcome Effekt  
Wartungsintervallverlängerung  
Wegfahrsperrung elektronisch  
Zus. Warnleuchten (Türbereich)

## » Bereifung

**MONTIERTE BEREIFUNG**

Derzeit sind ein oder mehrere Reifen am Fahrzeug montiert, die nicht zum Lieferumfang gehören.

Hersteller	Ort	Position	Typ	Felge	Dimension	Profiltiefe
Dunlop	Vorne	Links	Winter	Stahl	215/60 R 16 95 H	5,0 mm
Dunlop	Vorne	Rechts	Winter	Stahl	215/60 R 16 95 H	5,0 mm
Dunlop	Hinten	Links	Winter	Stahl	215/60 R 16 95 H	6,0 mm
Dunlop	Hinten	Rechts	Winter	Stahl	215/60 R 16 95 H	6,0 mm

**Reifen zulässig:** Ja

**Reifen verkehrssicher:** Ja

**ZUSÄTZLICHE BEREIFUNG**

Hersteller	Ort	Position	Typ	Felge	Dimension	Profiltiefe
Michelin			Sommer	Aluminium	215/55 R 17 94 V	3,0 mm
Michelin			Sommer	Aluminium	215/55 R 17 94 V	3,0 mm
Michelin			Sommer	Aluminium	215/55 R 17 94 V	5,0 mm
Michelin			Sommer	Aluminium	215/55 R 17 94 V	5,0 mm

**Reifen zulässig:** Ja

**Reifen verkehrssicher:** Ja

**ERSATZ-/NOTRAD & ZUBEHÖR**

**Bordwerkzeug vorhanden:** Ja

**Tirefit vorhanden:** Ja

**Tirefit Ablaufdatum:** 01.2027

**Kompressor vorhanden:** Ja

**» Wertmindernde Faktoren**

Nr	Bauteil	Schadensbeschreibung	Reparaturempfehlung
1	Außenschweller rechts	Delle(n) und Kratzer	Instandsetzen + lackieren
2	Stoßfänger vorne	Delle(n) und Kratzer	Instandsetzen + lackieren
3	Vorbereitungszeit Karosserie	Lack Vorbereitung	Ausführen
4	Heckklappe	Delle(n)	Kaltdrücken
5	Belüftungsdüse hinten mitte	Beschädigt	Ersetzen
6	Stoßfänger hinten	Kratzer	Smart Repair

**» Gebrauchsspuren**

Nr	Bauteil	Schadensbeschreibung	Reparaturempfehlung
1	Heckscheibe	Kratzer	Akzeptabel (Gebrauchsspur)
2	Tür hinten rechts	Kratzer	Akzeptabel (Gebrauchsspur)
3	Seitenwand hinten rechts	Delle(n) und Kratzer	Akzeptabel (Gebrauchsspur)
4	Zusätzliche Felge(n)	Kratzer	Akzeptabel (Gebrauchsspur)
5	Motorhaube	Kratzer	Akzeptabel (Gebrauchsspur)
6	Windschutzscheibe	Steinschlag	Akzeptabel (Gebrauchsspur)
7	Außenspiegel Gehäuse links	Kratzer	Akzeptabel (Gebrauchsspur)

## » Merkantile Wertminderung

Unfallfahrzeug:	Ja
Vorschäden bekannt:	Ja
Vorschäden feststellbar:	Ja
Nachlackierungen vorhanden:	Ja
Nachlackierungen professionell ausgeführt:	Ja
Lackschichtdickenmessung durchgeführt:	Ja - mit Auffälligkeiten/Abweichungen

Nr	Bauteil	Schadensbeschreibung	Reparaturstatus	Reparaturkosten
1	Andere	Haftpflichtschaden		€ 18.944,39
2	Andere	Haftpflichtschaden		€ 4.855,44
<b>Summe (ohne MwSt.):</b>				<b>€ 23.799,83</b>

**ERGEBNISSE DER LACKSCHICHTDICKENMESSUNG**

Bauteil	Lack (µm)
Lackschichtdicke Kotflügel vorne links (µm)	184,0
Lackschichtdicke Tür vorne links (µm)	166,0
Lackschichtdicke Tür hinten links (µm)	546,0
Lackschichtdicke Seitenwand hinten links (µm)	163,0
Lackschichtdicke Kofferraumdeckel (µm)	169,0
Lackschichtdicke Seitenwand hinten rechts (µm)	171,0
Lackschichtdicke Tür vorne rechts (µm)	171,0
Lackschichtdicke Tür hinten rechts (µm)	165,0
Lackschichtdicke Kotflügel vorne rechts (µm)	167,0
Lackschichtdicke Motorhaube (µm)	174,0
Lackschichtdicke Dach (µm)	169,0

Pro Bauteil wurden mindestens 3 Messungen durchgeführt.

**» Hinweise zum Zustandsbericht****Angaben zum Auftrag und zum Bewertungsumfang:**

Es wurde der Auftrag erteilt, einen Zustandsbericht über das beschriebene Fahrzeug zu erstellen.

Die Fahrzeugzustandsbewertung erfolgte auftragsgemäß auf Basis der vom Auftraggeber vorgegebenen Standards für Fahrzeugbewertungen. Die Feststellungen im Einzelfall trifft der Sachverständige aufgrund eigener Sachkunde und nach eigenem sachverständigen Ermessen.

**Fahrzeug-Identifizierung:**

TMBJH7NP0P7043024

FIN abgelesen und stimmt mit Unterlagen überein

**Allgemeinzustand:**

Mittelmäßiger Allgemeinzustand

**Besichtigungsbedingungen:**

Ausreichend

**Hebebühne/Hubmittel benutzt:**

Ja

**Motorenlauf durchgeführt:**

Ja

**Fahrprobe durchgeführt:**

Nein

» **Sonstige Bemerkungen**

Vorliegendes Exemplar wurde auf elektronischem Wege erzeugt. Es ist ohne Originalunterschrift gültig.

» Ansichtsfotos



Fahrzeugansicht - diagonal vorne links



Fahrzeugansicht - diagonal vorne rechts



Fahrzeugansicht - diagonal hinten links



Fahrzeugansicht - diagonal hinten rechts



Innenraum - Cockpit mit Laufleistung



Equipment - Bordwerkzeug



Seitenansicht - Schweller links



Seitenansicht - Schweller rechts



Fahrzeug - Typenschild/Fahrgestellnummer



Räder - Rad montiert vorne links

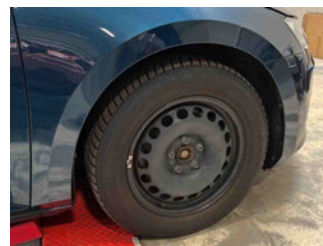

Räder - Rad montiert vorne rechts

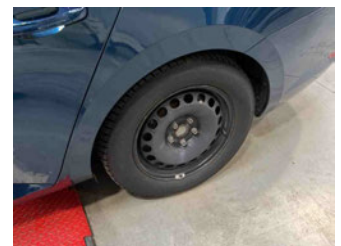

Räder - Rad montiert hinten links



Räder - Rad montiert hinten rechts

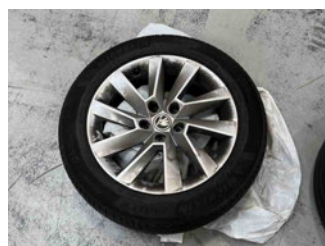

Räder - Rad beiliegend #1

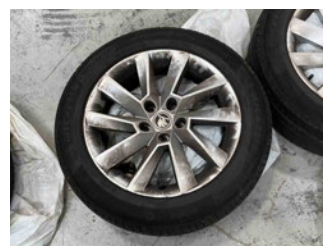

Räder - Rad beiliegend #2

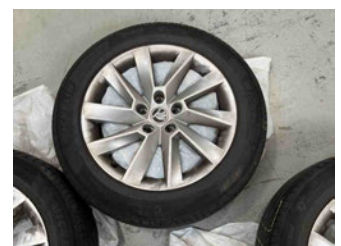

Räder - Rad beiliegend #3



Räder - Rad beiliegend #4



Innenraum - Mittelkonsole



Fahrzeug - Motorraum offen

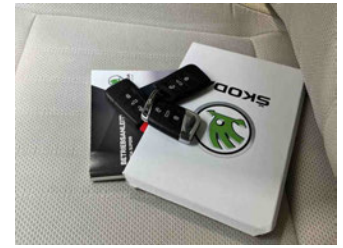

Equipment - Boardmappe/  
Securitybag



Innenraum - Kofferraum

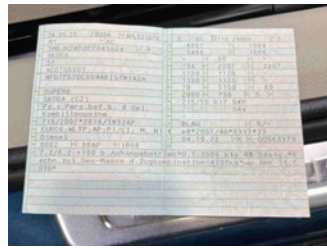

Fahrzeug - abgegebene ZB1



Lackstärke Heckklappe



Lackstärke Dach



Lackstärke Tür hinten links



Lackstärke Tür hinten rechts



Lackstärke Tür vorne links



Lackstärke Tür vorne rechts



Lackstärke Motorhaube



Lackstärke Seitenwand hinten links



Lackstärke Seitenwand hinten rechts



Lackstärke Kotflügel vorne links



Lackstärke Kotflügel vorne rechts



Fahrzeug - Serviceunterlagen /  
Wartungsnachweis

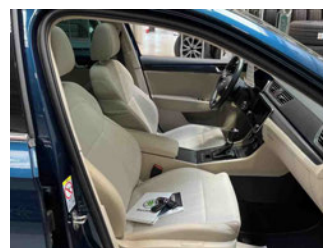

Innenraum - vorne

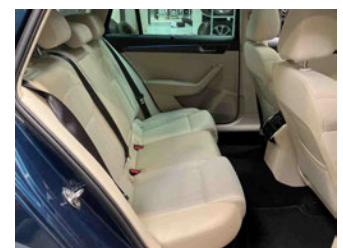

Innenraum - hinten



Räder - Haltbarkeitsdatum  
Tirefit



Unterbodenscan



Innenraum -  
Navigationsgerät/Radio

» Beschädigungsfotos

**WERTMINDERNDE FAKTOREN**

1 - Außenschweller rechts - Delle(n) und Kratzer - Instandsetzen + lackieren



2 - Stoßfänger vorne - Delle(n) und Kratzer - Instandsetzen + lackieren



3 - Vorbereitungszeit Karosserie - Lack Vorbereitung - Ausführen

4 - Heckklappe - Delle(n) - Kaltdrücken

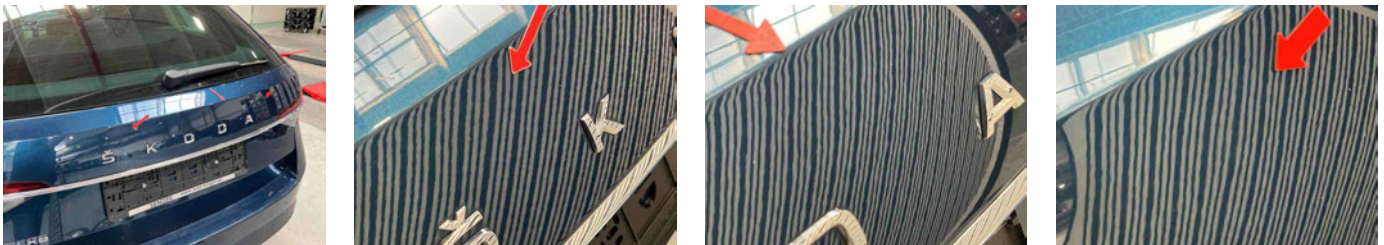

5 - Belüftungsdüse hinten mitte - Beschädigt - Ersetzen

Kommentar

Verstellung rechts ohne Funktion



6 - Stoßfänger hinten - Kratzer - Smart Repair



## GEBRAUCHSSPUREN

1 - Heckscheibe - Kratzer - Akzeptabel (Gebrauchsspur)



2 - Tür hinten rechts - Kratzer - Akzeptabel (Gebrauchsspur)

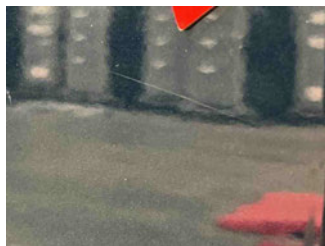

3 - Seitenwand hinten rechts - Delle(n) und Kratzer - Akzeptabel (Gebrauchsspur)

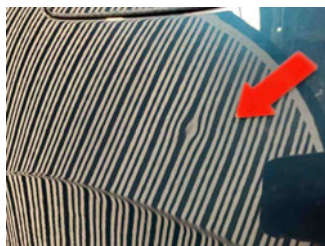
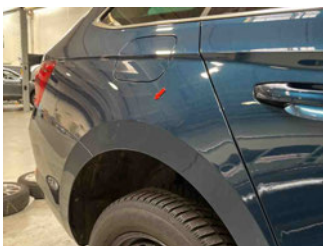

4 - Zusätzliche Felge(n) - Kratzer - Akzeptabel (Gebrauchsspur)



**5 - Motorhaube - Kratzer - Akzeptabel (Gebrauchsspur)**

Kommentar

Steinschlag und Kratzer

**6 - Windschutzscheibe - Steinschlag - Akzeptabel (Gebrauchsspur)****7 - Außenspiegel Gehäuse links - Kratzer - Akzeptabel (Gebrauchsspur)**