

05.06.2026

Fahrzeugbeschreibung

Fahrzeug: PEUGEOT 5008 1.5 BlueHDi 130 Active Sports Utility Vehicle 5-türig 1499 ccm 130 PS / 96 KW Diesel 6-Gang Manuell

Amtliches Kennzeichen: HD -PH 0230E Fahrgestell-Nummer: VR3F3DGZTMY532313
Vertrags-Nummer: 90523079 Erstzulassung: 21.10.2021
Internes KZ: 15024754 Kilometer-Stand: 0

Unfall/Schaden: Dem Verkäufer wurden keine unfallbedingten Beschädigungen am Fahrzeug angezeigt.

Ausstattung:

PEUGEOT 5008 1.5 BlueHDi 130 Active Sports Utility Vehicle 5-türig 1499 ccm 130PS / 96 KW Diesel 6-Gang Manuell

Lackierung: _____ Polsterung: _____ Telefontyp: _____

Listenpreis ohne Sonderausstattung in EUR (vor Mwst.) 0,00

Sonderausstattung in EUR (vor Mwst.):

Listenpreis gesamt in EUR (vor Mwst.) 0,00

Technische Daten

(Angaben basieren auf Herstellerangaben*)

Fahrzeug:	PEUGEOT 5008 1.5 BlueHDi 130 Active Sports Utility Vehicle5-türig 1499 ccm 130 PS / 96 KW Diesel 6-Gang Manuell		
Modelljahr:	2017		
kW / PS:	96 / 130	Hubraum:	1499
Getriebe:	Manuell	Anzahl Gänge:	6
Emissionsgruppe:	E6	CO2 (g/km):	107
durchschn. Verbr./100 Km:	4,100	Tankinhalt:	56
Max. Km/h:	191	Beschl. 0-100 Km/h in Sec.:	11,10
Leergewicht (kg):	1505	zul. Gewicht (kg):	2190

* Angaben ohne Gewähr

29672/29602

Unfall-/Schadenspiegel

Vertrags-Nummer: 90523079
Amtliches Kennzeichen: HD -PH 0230E
Übersicht erstellt am: 05.06.2026

Für das Fahrzeug gem. o.g. Leasingvertrag, Fahrzeugtyp

PEUGEOT 5008 1.5 BlueHDi 130 Active Sports Utility Vehicle5-türig 1499 ccm 130 PS / 96 KW Diesel 6-Gang Manuell

wurden uns während der Vertragslaufzeit nachfolgende Beschädigungen angezeigt:

<i>Datum</i>	<i>SNR</i>	<i>Verursacher</i>	<i>Beschädigung</i>	<i>Reparatur erfolgt *</i>	<i>Gutachten vorhanden *</i>
01.04.2026	9059994740	Endabrechnung	Schaden unbekannt	Nein	Nein

* Sofern für eine Schadennummer mehrere Beschädigungen angegeben sind, gilt der Eintrag in dieser Spalte für die gesamte Schadennummer.

Unfall-/Schadenspiegel zur Kenntnis genommen:

Datum und Unterschrift Käufer

29670/29603

Wartungsreport

Vertrags-Nummer: 90523079
Amtliches Kennzeichen: HD -PH 0230E
Übersicht erstellt am: 05.06.2026

Für das Fahrzeug gem. o.g. Leasingvertrag, Fahrzeugtyp

PEUGEOT 5008 1.5 BlueHDi 130 Active Sports Utility Vehicle5-türig 1499 ccm 130 PS / 96 KW Diesel 6-Gang Manuell

wurden uns während der Vertragslaufzeit nachfolgende Wartungen angezeigt:

<i>Datum</i>	<i>Km-Stand</i>	<i>Art der Wartung</i>
--------------	-----------------	------------------------

Wartungsreport zur Kenntnis genommen:

Datum und Unterschrift Käufer

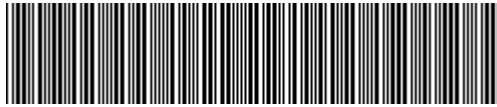

VR3F3DGZTMY532313

Angaben zum Fahrzeug

Halter		Besichtigungszustand	bedingt: Licht/Nässe/Schmutz
Kennzeichen		Laufleistung (abgelesen)	30.992 km
Hersteller	Peugeot	Restlauf bis Service	27.400 km
Typ/Modell	508	HU	
Fahrgestellnummer	VR3F3DGZTMY532313	Leistung / Hubraum	133 kW / 1.598 ccm
Erstzulassung	21.10.2021	Polster/Farbe	Stoff/Leder Kombination / Grau-Schwarz
Letzte Wartung		Lackierung	Blau
Kraftstoffart	Hybr.B/E ext.aufi	Getriebe	

Zustandsbericht

Wertmindernde Faktoren

Nr.	Bauteilgruppe	Beschreibung
1	Ausrüstung	Tirefit Füllmittel - abgelaufen - erneuern
2	Seitenwand rechts	Seitenwand - Delle(n) - sanft instandsetzen
3	Stoßfänger hinten	Stoßfänger hinten - Kratzer - Smart Repair
4	Tür hinten links	Tür - Delle / Lackschaden - instandsetzen und lackieren
5	Seitenwand links	Seitenwand - Delle / Lackschaden - instandsetzen und lackieren
6	Verglasung	Frontscheibe (Und schleifspurenwischer) - Kratzer - erneuern

Gebrauchsspuren

Nr.	Bauteilgruppe	Beschreibung
1	Karosserie	Karosserie - Steinschlag - kein Abzug

Fehlteile

Fehlteil

Festgestellte Nachlackierungen

Nr.	Ort
	Keine feststellbar

Hauptbereifung

Achse	Reifengröße	Hersteller	Reifentyp	Profiltiefe	Verktgl.	Zul.
1	235/45 R18 98V	Dunlop	Winterreifen	7mm - 7mm	i.O.	i.O.
2	235/45 R18 98V	Dunlop	Winterreifen	7mm - 7mm	i.O.	i.O.



Zusatzbereifung

Achse	Reifengröße	Hersteller	Reifentyp	Profiltiefe	Verktgl.	Zul.
1	235/45 R18 98Y	Michelin	Sommerreifen	5mm - 5mm	i.O.	i.O.
2	235/45 R18 98Y	Michelin	Sommerreifen	6mm - 6mm	i.O.	i.O.

Ersatz

Typ	Reifengröße	Hersteller	Reifentyp	Profiltiefe	Ablaufdatum
Tirefit					04/2026

Der Verschleißzustand sowie evtl. Schäden an der Bereifung sind wertmäßig berücksichtigt.

Ausstattung

Ausstattung

Bezeichnung
Klimaanlage
Navigationsgerät mit Kartenansicht
Radio

Bemerkungen

Keine Gewähr für die Richtigkeit der Basisdaten und oder der Ausstattungsliste.

Keine Gewähr auf Vollständigkeit und Richtigkeit der angezeigten Ausstattung.
Techn. Änderungen vorbehalten.

Das Fahrzeug weist dem Alter, der Laufleistung und dem Einsatzzweck entsprechende Gebrauchsspuren auf.

elektr. Komponenten geprüft, i. O.

Lackwerte geprüft, i. O.



Angaben zum Fahrzeug

Hersteller	Peugeot	Besichtigungszustand	bedingt: Licht/Nässe/Schmutz
Typ/Modell	508	Laufleistung (abgelesen)	30.992 km
Fahrgestellnummer	VR3F3DGZTMY532313	Erstzulassung	21.10.2021

Angaben zum Auftrag:

Auftragsgemäß erfolgte die Fahrzeugzustandsbewertung in demontagefreien Zustand.

Grundlage dieses Produktes stellt der Leitfaden für Fahrzeugrücknahmen und Bewertungen gemäß des Schadengrenzmusterkatalog des Auftraggebers dar. Die expliziten Feststellungen im Einzelfall trifft der Sachverständige objektiv im Rahmen der vorgegebenen Standards aufgrund eigener Sachkunde.

Fahrzeug-Identifizierung:

Die Fahrzeug-Identifizierungsnummer (FIN) wurde am Fahrzeug abgelesen und die Übereinstimmung im Verlauf der Besichtigung durch den Unterzeichner mit den vorgelegten Unterlagen festgestellt.

Besichtigungsbedingungen:

Eine ordnungsgemäße Sichtprüfung der Lackierung und der Karosserie war wegen unzureichender Lichtverhältnisse/ Nässe oder Verschmutzung nur eingeschränkt möglich.

Allgemeinzustand:

Das Fahrzeug weist dem Alter und Einsatzzweck entsprechende Gebrauchsspuren auf.

Übersichtsfotos



Abbildung 1: Schräg vorne



Abbildung 2: Schräg vorne



Abbildung 3: Schräg hinten



Abbildung 4: Schräg hinten



Abbildung 5: Innenraum



Abbildung 6: Innenraum



Abbildung 7: Innenraum



Abbildung 8: Innenraum



Abbildung 9: Innenraum



Abbildung 10: Innenraum



Abbildung 11: Innenraum



Abbildung 12: Innenraum



Abbildung 13: Innenraum



Abbildung 14: Innenraum



Abbildung 15: Innenraum

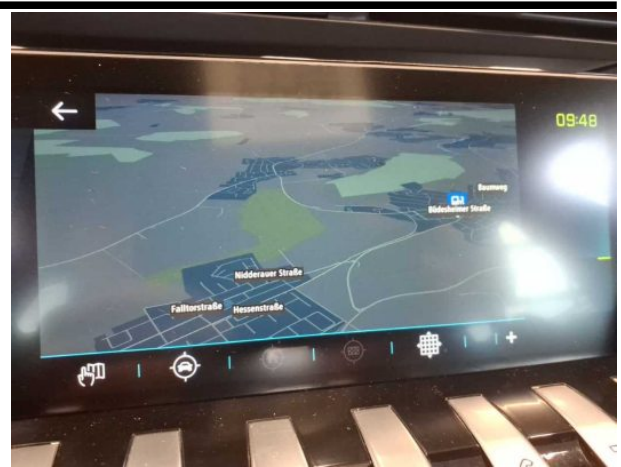

Abbildung 16: FIN



Abbildung 17: Zubehör



Abbildung 18: Dokumente



Abbildung 19: Dokumente

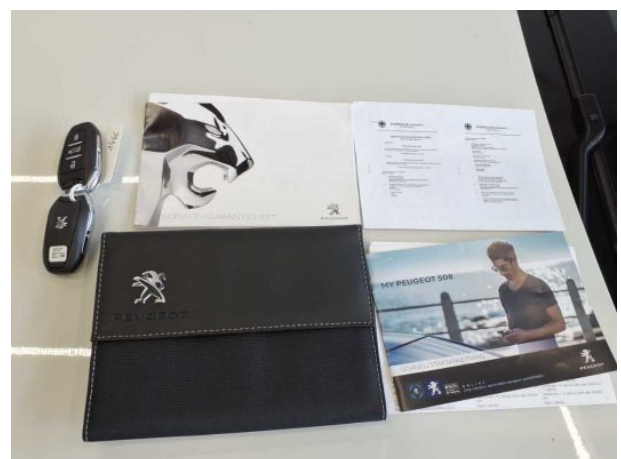

Abbildung 20: Dokumente

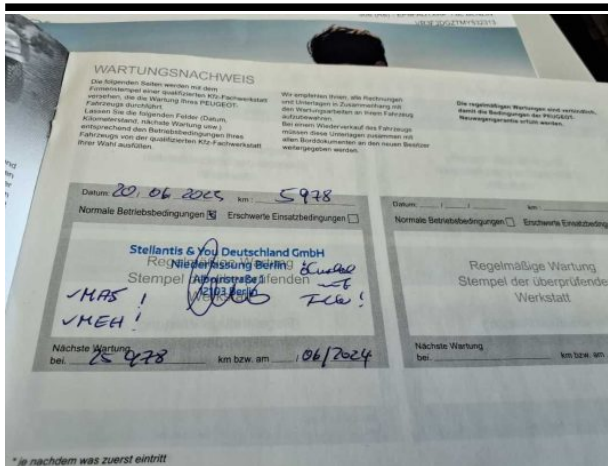

Abbildung 21: Dokumente



Abbildung 22: Dokumente



Abbildung 23: Montierte Bereifung



Abbildung 24: Montierte Bereifung



Abbildung 25: Montierte Bereifung



Abbildung 26: Montierte Bereifung



Abbildung 27: Sonstiges



Abbildung 28: Sonstiges



Abbildung 29: Sonstiges



Abbildung 30: Sonstiges



Abbildung 31: Sonstiges



Abbildung 32: Sonstiges



Abbildung 33: Sonstiges



Abbildung 34: Sonstiges



Abbildung 35: Sonstiges



Abbildung 36: Sonstiges

TÜV SÜD Auto Service GmbH
Römeräcker 1
76351 Linkenheim - Hochstetten

Besichtigungsort
Autokontor Bayern GmbH
Windecker Straße 2
61137 Schöneck

Besichtigungsdatum: 01.06.2026
Protokollnummer: 45745053



Abbildung 37: Sonstiges

Beschädigungsfotos

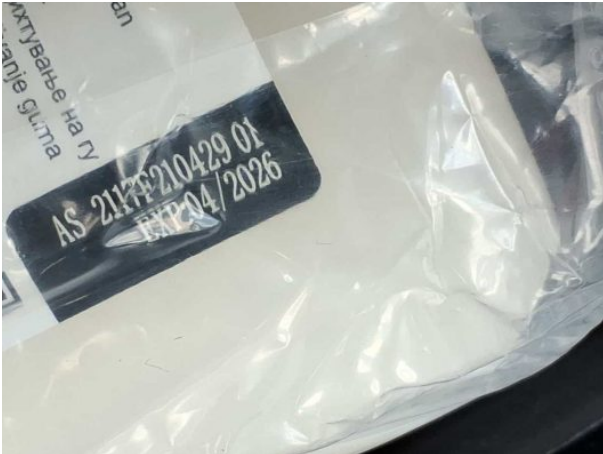

Beschädigung #1: Ausrüstung: Tirefit Füllmittel - abgelaufen - erneuern



Beschädigung #2: Seitenwand rechts: Seitenwand - Delle(n) - sanft instandsetzen



Beschädigung #2: Seitenwand rechts: Seitenwand - Delle(n) - sanft instandsetzen



Beschädigung #2: Seitenwand rechts: Seitenwand - Delle(n) - sanft instandsetzen



Beschädigung #3: Stossfänger hinten: Stossfänger hinten - Kratzer - Smart Repair



Beschädigung #3: Stossfänger hinten: Stossfänger hinten - Kratzer - Smart Repair



Beschädigung #4: Tür hinten links: Tür - Delle / Lackschaden - instandsetzen und lackieren



Beschädigung #4: Tür hinten links: Tür - Delle / Lackschade... instandsetzen und lackieren



Beschädigung #4: Tür hinten links: Tür - Delle / Lackschaden - instandsetzen und lackieren



Beschädigung #4: Tür hinten links: Tür - Delle / Lackschade... instandsetzen und lackieren



Beschädigung #5: Seitenwand links: Seitenwand - Delle / Lackschaden - instandsetzen und lackieren

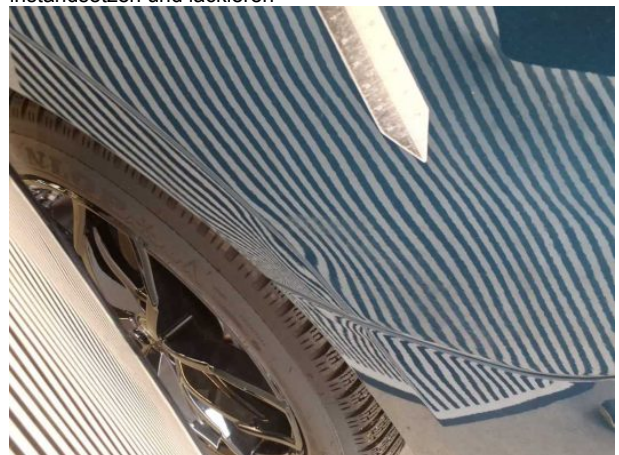

Beschädigung #5: Seitenwand links: Seitenwand - Delle / Lackschaden - instandsetzen und lackieren



Beschädigung #5: Seitenwand links: Seitenwand - Delle / Lackschaden - instandsetzen und lackieren



Beschädigung #5: Seitenwand links: Seitenwand - Delle / Lackschaden - instandsetzen und lackieren



Beschädigung #6: Verglasung: Frontscheibe (Und schleifspurenwischer) - Kratzer - erneuern



Beschädigung #6: Verglasung: Frontscheibe (Und schleifspurenwischer) - Kratzer - erneuern



Beschädigung #6: Verglasung: Frontscheibe (Und schleifspurenwischer) - Kratzer - erneuern



Beschädigung #6: Verglasung: Frontscheibe (Und schleifspurenwischer) - Kratzer - erneuern

TÜV SÜD Auto Service GmbH
Römeräcker 1
76351 Linkenheim - Hochstetten

Besichtigungsort
Autokontor Bayern GmbH
Windecker Straße 2
61137 Schöneck

Besichtigungsdatum: 01.06.2026
Protokollnummer: 45745053



Beschädigung #6: Verglasung: Frontscheibe (Und schleifspurenwischer) - Kratzer - erneuern



Checkliste

Vorhanden	Name
<input type="checkbox"/>	ABE
<input type="checkbox"/>	Abschleppöse
<input type="checkbox"/>	Anhängekupplung abnehmbar
<input type="checkbox"/>	Antenne
<input type="checkbox"/>	Bordbuchmappe
<input type="checkbox"/>	Bordwerkzeug
<input type="checkbox"/>	Consumer Kabelkit
<input type="checkbox"/>	Fernbedienung Standheizung
<input type="checkbox"/>	Ladekabel
<input type="checkbox"/>	Laderaumabdeckung / Rollo
<input type="checkbox"/>	Leichtmetallfelgensatz komplett
<input type="checkbox"/>	Navigations Datenträger
<input type="checkbox"/>	Schlüssel Anhängerkupplung
<input type="checkbox"/>	Serviceheft
<input type="checkbox"/>	Tirefit Füllmittel
<input type="checkbox"/>	Tirefit komplett
<input type="checkbox"/>	Tirefit Kompressor
<input type="checkbox"/>	Windschott



VR3F3DGZTMY532313

Vehicle details

Operator		Inspection condition	Conditional: Light/moisture/dirt
License number		Mileage (Read)	30,992 km
Manufacturer	Peugeot	Next maintenance in	27,400 km
Type / Model	508	Main inspection	
Vehicle Identification number	VR3F3DGZTMY532313	Power / Engine displacement	133 kW / 1,598 ccm
First registration	21 Oct 2021	Upholstery/Colour	Cloth / leather combination / Grey-Black
Last maintenance		Paintwork	Blue
Fuel type	Hybr.B/E ext.auf	Gearbox	

Zustandsbericht

Value reducing factors

No.	Component group	Description
1	Equipment	Tirefit filler - Expired - Replace
2	Side panel - rear right side	Side panel - dent(s) - Smooth repair work
3	Rear bumper	Rear bumper - Scratch(es) - Smart repair
4	Door - rear left side	Door - Dent / paintcoat damage - Repair and paint
5	Side panel - rear left side	Side panel - Dent / paintcoat damage - Repair and paint
6	Vehicle glazing	Windscreen (Und schleifspurenwischer) - Scratch(es) - Replace

Wear and tear

No.	Component group	Description
1	Body	Body - Stone chips - No deduction

Missing parts

Missing part

Detected repainting

No.	Location
	None detectable

Main tyres

Axle	Tyre size	Manufacturer	Type of tyre	Tread depth	Roadworthy	Permissibility
1	235/45 R18 98V	Dunlop	Winter tyres	7mm - 7mm	o.k.	o.k.
2	235/45 R18 98V	Dunlop	Winter tyres	7mm - 7mm	o.k.	o.k.



Additional tyres

Axle	Tyre size	Manufacturer	Type of tyre	Tread depth	Roadworthy	Permissibility
1	235/45 R18 98Y	Michelin	Summer tyres	5mm - 5mm	o.k.	o.k.
2	235/45 R18 98Y	Michelin	Summer tyres	6mm - 6mm	o.k.	o.k.

Replacement

Type	Tyre size	Manufacturer	Type of tyre	Tread depth	Expiration date
Tirefit					04/2026

The wear and tear condition and possible damages to the tyres are considered in the value.

Equipment

Equipment

Description
Air conditioning
Navigation unit with map view
Radio

Comments

Keine Gewähr für die Richtigkeit der Basisdaten und oder der Ausstattungsliste.

Keine Gewähr auf Vollständigkeit und Richtigkeit der angezeigten Ausstattung.
Techn. Änderungen vorbehalten.

Das Fahrzeug weist dem Alter, der Laufleistung und dem Einsatzzweck entsprechende Gebrauchsspuren auf.

elektr. Komponenten geprüft, i. O.

Lackwerte geprüft, i. O.

TÜV SÜD Auto Service GmbH
Römeräcker 1
76351 Linkenheim - Hochstetten

Inspection location
Autokontor Bayern GmbH
Windecker Straße 2
61137 Schöneck

Inspection date: 1 Jun 2026
Protocol number: 45745053



Vehicle details

Manufacturer	Peugeot	Inspection condition	Conditional: Light/moisture/dirt
Type / Model	508	Mileage (Read)	30,992 km
Vehicle Identification number	VR3F3DGZTMY532313	First registration	21 Oct 2021

Details of the order:

In accordance with the contract, the evaluation of vehicle's condition was performed without the vehicle being disassembled.

This product is based on the guidelines for vehicle returns and assessments according to the client's damage limit catalog. The expert makes the explicit findings in each individual case objectively, within the framework of the specified standards, based on their own expertise.

Vehicle identification:

The vehicle identification number (VIN) was read from the vehicle and its conformity with the submitted documents was confirmed by the undersigned during the inspection.

Inspection conditions:

A proper visual inspection of the paintwork and bodywork was only possible to a limited extent due to insufficient lighting conditions/dampness or dirt.

General condition:

The vehicle shows traces of wear and tear corresponding to its age and purpose



Overview pictures



Figure 1: Diagonal front



Figure 2: Diagonal front



Figure 3: Diagonal rear



Figure 4: Diagonal rear



Figure 5: Interior



Figure 6: Interior



Figure 7: Interior



Figure 8: Interior



Figure 9: Interior



Figure 10: Interior



Figure 11: Interior



Figure 12: Interior



Figure 13: Interior

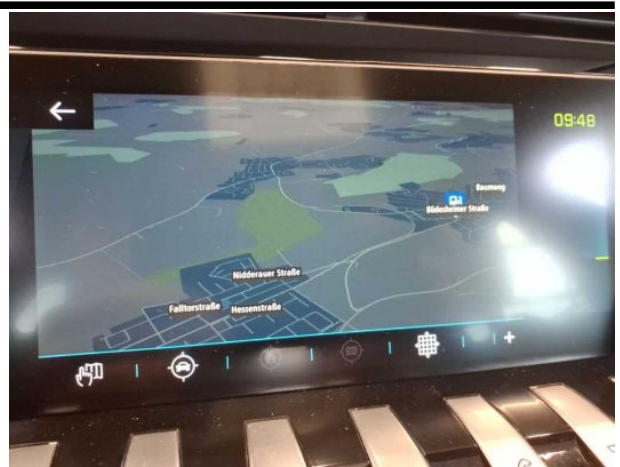

Figure 14: Interior



Figure 15: Interior



Figure 16: VIN



Figure 17: Accessories

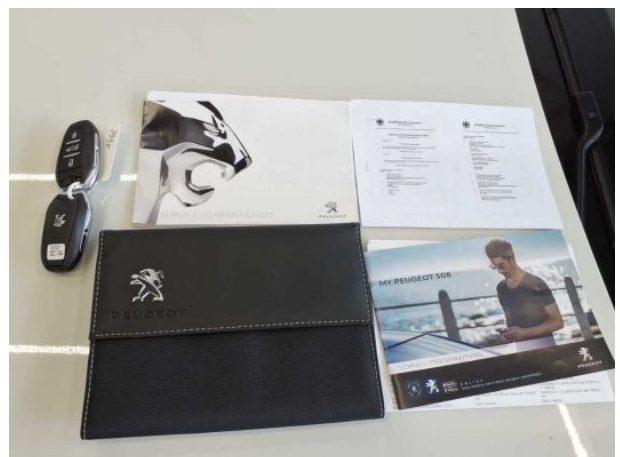

Figure 18: Documents

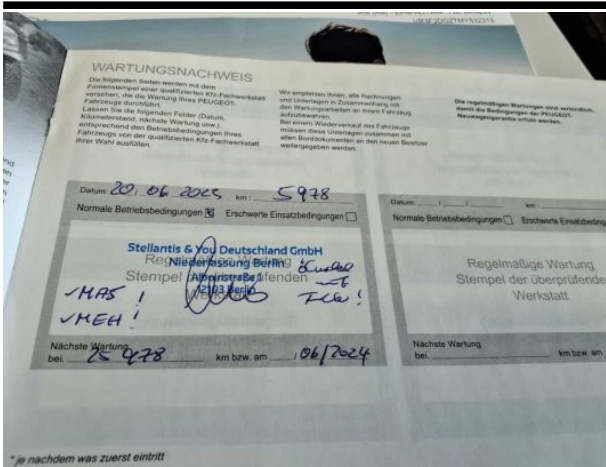

Figure 19: Documents



Figure 20: Documents



Figure 21: Documents



Figure 22: Documents



Figure 23: Mounted tyres



Figure 24: Mounted tyres



Figure 25: Mounted tyres



Figure 26: Mounted tyres



Figure 27: Misc.



Figure 28: Misc.



Figure 29: Misc.



Figure 30: Misc.



Figure 31: Misc.



Figure 32: Misc.



Figure 33: Misc.



Figure 34: Misc.



Figure 35: Misc.



Figure 36: Misc.

TÜV SÜD Auto Service GmbH
Römeräcker 1
76351 Linkenheim - Hochstetten

Inspection location
Autokontor Bayern GmbH
Windecker Straße 2
61137 Schöneck

Inspection date: 1 Jun 2026
Protocol number: 45745053



Figure 37: Misc.

Pictures of damage



Damage #1: Equipment: Tirefit filler - Expired - Replace



Damage #2: Side panel - rear right side: Side panel - dent(s) - Smooth repair work



Damage #2: Side panel - rear right side: Side panel - dent(s) - Smooth repair work

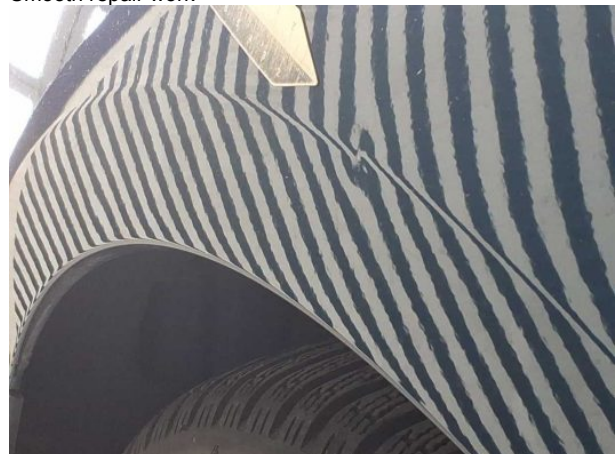

Damage #2: Side panel - rear right side: Side panel - dent(s) - Smooth repair work



Damage #3: Rear bumper: Rear bumper - Scratch(es) - Smart repair



Damage #3: Rear bumper: Rear bumper - Scratch(es) - Smart repair



Damage #4: Door - rear left side: Door - Dent / paintcoat damage - Repair and paint



Damage #4: Door - rear left side: Door - Dent / paintcoat damage - Repair and paint



Damage #4: Door - rear left side: Door - Dent / paintcoat damage - Repair and paint



Damage #4: Door - rear left side: Door - Dent / paintcoat damage - Repair and paint



Damage #5: Side panel - rear left side: Side panel - Dent / paintcoat damage - Repair and paint

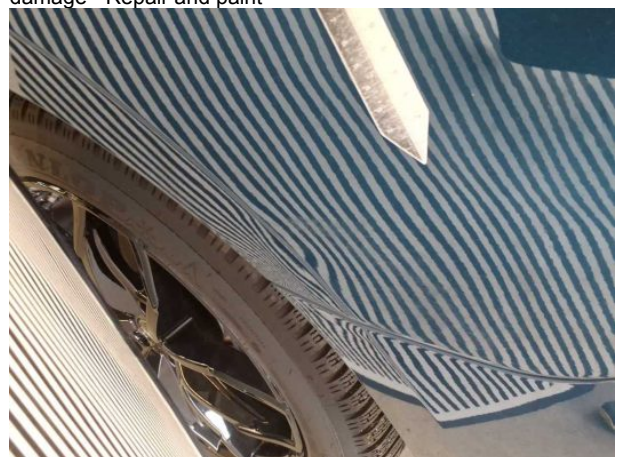

Damage #5: Side panel - rear left side: Side panel - Dent / paintcoat damage - Repair and paint



Damage #5: Side panel - rear left side: Side panel - Dent / paintcoat damage - Repair and paint



Damage #5: Side panel - rear left side: Side panel - Dent / paintcoat damage - Repair and paint



Damage #6: Vehicle glazing: Windscreen (Und schleifspurenwischer) - Scratch(es) - Replace



Damage #6: Vehicle glazing: Windscreen (Und schleifspurenwischer) - Scratch(es) - Replace



Damage #6: Vehicle glazing: Windscreen (Und schleifspurenwischer) - Scratch(es) - Replace



Damage #6: Vehicle glazing: Windscreen (Und schleifspurenwischer) - Scratch(es) - Replace

TÜV SÜD Auto Service GmbH
Römeräcker 1
76351 Linkenheim - Hochstetten

Inspection location
Autokontor Bayern GmbH
Windecker Straße 2
61137 Schöneck

Inspection date: 1 Jun 2026
Protocol number: 45745053



Damage #6: Vehicle glazing: Windscreen (Und schleifspurenwischer) - Scratch(es) - Replace