

## » Übersicht

**Auftrags-Nr:** 1002399685  
**Besichtigt am:** 08.04.2026 10:57  
**Berichts-Nr:** 10376236  
**FIN:** WVGZZZC1ZPY078874



Fahrzeugansicht - diagonal  
vorne links



Fahrzeugansicht - diagonal  
hinten rechts



Innenraum - Cockpit mit  
Laufleistung

## » Fahrzeugdaten

<b>Fahrzeugkategorie:</b>	Personenkraftwagen
<b>Fahrzeugart:</b>	SUV
<b>Hersteller:</b>	Volkswagen
<b>Modell:</b>	T-Cross
<b>HSN / TSN:</b>	0603 / CNI
<b>Erstzulassungsdatum:</b>	20.04.2023
<b>Laufleistung:</b>	69.549 km
<b>Nachweis Kilometerstand:</b>	Abgelesen
<b>Farbe:</b>	Pure White
<b>Farbe Dach:</b>	Pure White
<b>Antriebsart:</b>	Frontantrieb
<b>Motorisierung/Kraftstoff:</b>	Benzin
<b>Hubraum:</b>	1.000 ccm
<b>Leistung:</b>	81 kW (111 PS)
<b>Fahrzeuglänge:</b>	
<b>Fahrzeughöhe:</b>	
<b>Fahrzeugbreite:</b>	
<b>Zulässiges Gesamtgewicht:</b>	
<b>Radstand:</b>	
<b>Anzahl Achsen:</b>	2
<b>Zylinder:</b>	3
<b>Schadstoffklasse:</b>	Euro 6
<b>Anzahl Türen:</b>	4
<b>Anzahl Sitze:</b>	5
<b>Getriebe:</b>	Schaltgetriebe 6-Gang
<b>Polsterart:</b>	Stoff
<b>Interieurfarbe:</b>	Titanschwarz-Braun/Titanschwarz/Schwarz/Ceramique
<b>Anzahl vorhandene Schlüssel:</b>	2

## » Dokumente & Wartung

<b>Nächste HU:</b>	
<b>Zulassungsbescheinigung (ZBT1 Original) vorhanden:</b>	Ja
<b>Zulassungsbescheinigung entgegengenommen:</b>	Ja
<b>Kennzeichen entgegengenommen:</b>	Beide
<b>Wartungsheft:</b>	Digital
<b>Wartungsnachweis:</b>	Nicht prüfbar
<b>Datum der letzten Wartung:</b>	
<b>Km-Stand bei letzter Wartung:</b>	

» **Fahrzeugausstattung**

"Blind Spot"-Sensor mit Ausparkassistent	Digital Cockpit Pro, mehrfarbig, verschiedene Info-Profile wählbar
2 USB-C-Schnittstellen vorn, 2 USB-C-Ladebuchsen an der Mittelkonsolehinten; Ladeleistung bis zu 45 W	Digitaler Radioempfang DAB+
3 Kopfstützen hinten	Diversity-Antenne für FM-Empfang
3-Zylinder-Ottomotor 1,0 l	Drehstromgenerator 140 A
3-Zylinder-Ottomotor 1,0 l TSI, 81 kW	Dreipunkt-Automatiksicherheitsgurt für mittleren Rücksitzplatz
4 Leichtmetallräder "Chesterfield" 6,5 J x 17	Dreipunkt-Automatiksicherheitsgurte mit Gurtstraffer für die äußeren Rücksitzplätze
4 Türen	Dreipunkt-Automatiksicherheitsgurte vornmit Höheneinstellung und Gurtstraffer
6 Lautsprecher	Einparkhilfe - Warnsignale bei Hindernissen im Front- und Heckbereich
6-Gang-Schaltgetriebe	Einton-Signalhorn
Abdeckungen für Leichtmetallräder	Elektronisches Stabilisierungsprogramm mit Gegenlenkunterstützung, ABS, ASR, EDS, MSR und Spannungstabilisierung
Abgasendrohr hinten (Standard)	Entfall des Schriftzugs für die Motorbezeichnung auf der Gepäckraumklappe
Abgasnorm EU6 AP	Fahrassistent "Travel Assist" und Spurhalteassistent "Lane Assist"
Ablagetaschen an den Rückseiten der Vordersitze	Fahrlichtschaltung automatisch, mit Tagfahrlicht, "Leaving home"-Funktion und manueller "Coming home"-Funktion
Airbag für Fahrer und Beifahrer, mit Beifahrerairbag-Deaktivierung	Fahrzeuge ohne besonderen Produktaufwertungsmaßnahmen
Aktivkohlebehälter (EVAP)	Fahrzeugklassen-Differenzierung -2GC-
Ambientebeleuchtung	Federbereich 25 nur Einbausteuerung keine Bedarfsprognose
App-Connect inkl. App-Connect Wireless für Apple CarPlay und Android Auto	Fensterheber elektrisch
Assistenzpaket "IQ.DRIVE"	Fernlichtassistent "Light Assist"
Außenspiegel auf Fahrerseite asphärisch	Fertigungsablauf Pamplona
Außenspiegel elektrisch einstell-, anklapp- und beheizbar, mit Beifahrerspiegelabsenkung	Frischluftansaugung mit Aktivkohlefilter
Außenspiegel rechts, konvex	Frontantrieb
Außenspiegelgehäuse und Türgriffe in Wagenfarbe	Frontscheibe in Verbundsicherheitsglas, wärmedämmend
Automatische Distanzregelung ACC mit Geschwindigkeitsbegrenzer	Fußgänger- und Radfahrererkennung
Batterie 320A (49Ah)	Fußhebelwerk "Standard"
Batterie/Generator Kapazität Standard	Ganzjahresreifen 205/55 R 17
Bauteilesatz ohne länderspezifische Bauvorschrift	Gehobene Ausstattung
Beifahrersitzlehne komplett umklappbar	Gepäckraumabdeckung
Berganfahrassistent	Gepäckraumbeleuchtung
Betriebserlaubnis Nachtrag	Gepäckraumboden in 2 Höhen einstellbar
Bordliteratur in Deutsch (Deutschland)	Gewichtsbereich 14 nur Einbausteuerung keine Bedarfsprognose
Chromleiste an den Seitenfenstern unten	Halbleiter Restriktionen
Chrom-Paket	Handbremshebelgriff in Leder
Dachhimmel	Handschuhfachklappe, mit Leuchte
Dachreling silber eloxiert	Heckscheibenwischer mit Intervallschaltung
Dämpfung hinten, Schlechtwegeausführung	Hinterachse "Standard"
Dämpfung vorn	Innenspiegel automatisch abblendend
Dekoreinlagen "Lizard" für Instrumententafel	ISOFIX-Halteösen für Kindersitze auf den äußeren Rücksitzen sowie auf dem Beifahrersitz, i-Size-kompatibel
Diebstahlwarnanlage	
Diebstahlwarnanlage	

Kältemittel R1234yf	Ohne Dynamic Drive Control
Kategorie 0	Ohne ECO-Funktion
Kein Sonderfahrzeug, Standard-Ausführung	Ohne Folienbeklebung
Keine Aktionsausführung	Ohne Kamerasysteme/Umfeldsensorik
Kennzeichenträger vorn und hinten (ECE)	Ohne Scheinwerferreinigungsanlage
Klimaanlage "Air Care Climatronic" mit Aktiv-Kombifilter und 2-Zonen-Temperaturregelung	Ohne Sprachsteuerung
Kombi-Instrument mit elektronischem Tachometer, Kilometer- und Tageskilometerzähler, Drehzahlmesser	Ohne Trittschutzfolie für Türeinstieg
Kopfairbagsystem für Front- und Fondpassagiere inkl. Seitenairbags vorn	Ohne Überführungsausrüstung
Kraftstoffsystem Otto-Einspritzer (Tropicalisiert)	Ohne Wärmespeicher/Zusatzheizung
Kurzheck	Ohne zus. Dichtungen außen
Landesverkaufsprogramm Deutschland	Ohne zus. Triebwerks-Unterschutz
LED-Innenleuchten mit Abschaltverzögerung und Dimmfunktion, 2 LED-Leseleuchten vorn und hinten	Ohne zusätzliche Bereifung
LED-Scheinwerfer für Ablend- und Fernlicht	Online-Dienst, mit OCU, mit Head Unit Codierung, ohne WFS-Verbund
Lendenwirbelstützen vorn	Proaktives Insassenschutzsystem
Lenksäule mit Höhen- und Längseinstellung	Proaktives Insassenschutzsystem in Verbindung mit "Front Assist"
Leuchte im Fußraum vorn	Radio
Leuchtweitenregulierung dynamisch	Radschrauben Standard
Licht-und-Sicht-Paket inkl. Fernlichtregulierung "Light Assist"	Radstand
Linkslenker	Rechtsverkehr
Make-up-Spiegel in den Sonnenblenden	Regensensor
Mittelarmlehne vorn längseinstellbar, mit Ablagebox, 2 USB-Ladebuchsen hinten	Regionscode " ECE " für Radio
Modelljahreswechsel 2023 I	Reifen ohne Festlegung der Reifenmarke
Modul Boden hinten Ausführung 1	Reifenkontrollanzeige
Müdigkeitserkennung	Rückleuchten in LED-Technik (außer Blinkleuchte und Rückfahrcheinwerfer), mit Seitenmarkierungsleuchte
Multifunktionskamera	Rücksitzbank ungeteilt, verschiebbar, Lehne asymmetrisch geteilt umklappbar
Multifunktionslenkrad in Leder	Schaltgetriebe MQ200_GA
Navigationssystem "Discover Media" inkl. "Streaming & Internet"	Schalthebelknopf in Leder
Navigationssystem "Discover Media" inkl. "Streaming & Internet"	Scheibenbremsen hinten
Nebelscheinwerfer und Abbiegelicht	Scheibenbremsen vorn
Nebelschlusslicht einseitig, Rückfahrlicht beidseitig	Scheibenwaschdüsen vorn automatisch beheizt
Nicht Heissland	Schublade unter dem rechten Vordersitz
Nichtraucherausführung - 12-V-Steckdose vorn	Seitenscheiben hinten und Heckscheibe abgedunkelt
Notbremsassistent "Front Assist" (für automatische Distanzregelung ACC bis 210 km/h)	Serienkraftstoff-Erstbefüllung
Notruf-Service; keine Registrierung notwendig, Dienst ist bei Auslieferung aktiviert	Serviceanzeige 30000 km oder 2 Jahre ( flexibel )
Ohne 2. Batterie	Servolenkung
Ohne alternativ-Antriebssystem	Sicherheitsoptimierte Kopfstützen vorn
Ohne Anhängervorrichtung	Sitzmittelbahnen der Vordersitze und der äußeren Rücksitzplätze in Stoff "Style"
Ohne Aufkleber und Embleme	Spezielles Typschild für EG für M1-Pkw
Ohne Bordwerkzeug und Wagenheber	Sport-Komfortsitze vorn
Ohne Dacheinsatz (Volldach)	Stabilisator vorn
	Standard-Klimazonen

Start-Stopp-System mit Bremsenergie-Rückgewinnung  
Stoßfänger in Wagenfarbe, Kühlergrill mit Chromleiste und -  
lamelle, Lichtelemente mit Chromeinfassung  
Telefonschnittstelle mit induktiver Ladefunktion  
Textilfußmatten vorn und hinten  
Tire Mobility Set: 12-Volt-Kompressor und Reifendichtmittel  
Trägerfrequenz 433,92 bis 434,42 MHz  
Transportschutzfolie (Mindestschutz) mit zus.  
Transportschutzmaßnahmen  
Tür und Seitenverkleidung  
Typprüfland Deutschland  
Überhang hinten, kurz  
Verbandtasche, Warndreieck und Warnweste  
Verkehrszeichenerkennung  
Version Standard  
Vorbereitet für "We Connect" und "We Connect Plus"  
Vordersitze beheizbar  
Vordersitze mit Höheneinstellung  
Warnleuchte für Waschwasserstand  
Warnton und -leuchte für nicht angelegte Gurte vorn und hinten  
Wartungsintervallverlängerung  
Zentralverriegelung mit Safe-Sicherung, Funkfernbedienung  
und 2 Funkklappschlüsseln

## » Bereifung

**MONTIERTE BEREIFUNG**

Hersteller	Ort	Position	Typ	Felge	Dimension	Profiltiefe
Dunlop	Vorne	Links	Ganzjahresreifen	Aluminium	205/55 R 17 95 V	5,0 mm
Dunlop	Vorne	Rechts	Ganzjahresreifen	Aluminium	205/55 R 17 95 V	4,0 mm
Hankook	Hinten	Links	Ganzjahresreifen	Aluminium	205/55 R 17 91 V	4,0 mm
Hankook	Hinten	Rechts	Ganzjahresreifen	Aluminium	205/55 R 17 91 V	4,0 mm

Reifen zulässig: Ja

Reifen verkehrssicher: Ja

**ERSATZ-/NOTRAD & ZUBEHÖR**

Tirefit vorhanden: Ja

Tirefit Ablaufdatum: 10.2026

Kompressor vorhanden: Ja

## » Wertmindernde Faktoren

Nr	Bauteil	Schadensbeschreibung	Reparaturempfehlung
1	Windschutzscheibe	Steinschlag	Ersetzen
2	Motorhaube	Instandsetzung nicht sach-/fachgerecht	Instandsetzen + lackieren
3	Tür vorne links	Instandsetzung nicht sach-/fachgerecht	Instandsetzen + lackieren
4	Vorbereitungszeit Metall-Lackierung	Lack Vorbereitung	Ausführen
5	Heckscheibe	Kratzer	Optische Wertminderung
6	Kofflülge vorne links	Delle(n)	Instandsetzen + lackieren (teilweise)
7	Alufelge vorne rechts	Kratzer	Optische Wertminderung
8	Antenne	Beschädigt	Ersetzen

## » Gebrauchsspuren

Nr	Bauteil	Schadensbeschreibung	Reparaturempfehlung
1	Tür hinten rechts	Delle(n)	Akzeptabel (Gebrauchsspur)
2	Bremsscheiben vorne	Abweichend vom Auslieferungszustand/-umfang	Akzeptabel (Gebrauchsspur)

**» Merkantile Wertminderung**

<b>Unfallfahrzeug:</b>	Ja
<b>Vorschäden bekannt:</b>	Ja
<b>Vorschäden feststellbar:</b>	Ja
<b>Nachlackierungen vorhanden:</b>	Ja
<b>Nachlackierungen professionell ausgeführt:</b>	Ja
<b>Lackschichtdickenmessung durchgeführt:</b>	Ja - mit Auffälligkeiten/Abweichungen

**ERGEBNISSE DER LACKSCHICHTDICKENMESSUNG**

<b>Bauteil</b>	<b>Lack (<math>\mu\text{m}</math>)</b>
Lackschichtdicke Tür vorne links ( $\mu\text{m}$ )	214,0
Lackschichtdicke Kotflügel vorne rechts ( $\mu\text{m}$ )	189,0
Lackschichtdicke Motorhaube ( $\mu\text{m}$ )	170,0
Lackschichtdicke Dach ( $\mu\text{m}$ )	189,0
Pro Bauteil wurden mindestens 3 Messungen durchgeführt.	

**» Hinweise zum Zustandsbericht****Angaben zum Auftrag und zum Bewertungsumfang:**

Es wurde der Auftrag erteilt, einen Zustandsbericht über das beschriebene Fahrzeug zu erstellen.

Die Fahrzeugzustandsbewertung erfolgte auftragsgemäß auf Basis der vom Auftraggeber vorgegebenen Standards für Fahrzeugbewertungen. Die Feststellungen im Einzelfall trifft der Sachverständige aufgrund eigener Sachkunde und nach eigenem sachverständigen Ermessen.

**Fahrzeug-Identifizierung:**

WVGZZZC1ZPY078874

FIN abgelesen und stimmt mit Unterlagen überein

**Allgemeinzustand:**

Mittelmäßiger Allgemeinzustand

**Besichtigungsbedingungen:**

Ausreichend

**Hebebühne/Hubmittel benutzt:**

Ja

**Motorenlauf durchgeführt:**

Ja

**Fahrprobe durchgeführt:**

Nein

» **Sonstige Bemerkungen**

Vorliegendes Exemplar wurde auf elektronischem Wege erzeugt. Es ist ohne Originalunterschrift gültig.

» Ansichtsfotos



Fahrzeugansicht - diagonal vorne links



Fahrzeugansicht - diagonal vorne rechts



Fahrzeugansicht - diagonal hinten links



Fahrzeugansicht - diagonal hinten rechts

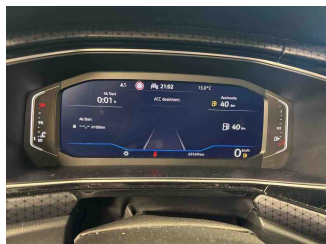

Innenraum - Cockpit mit Laufleistung



Seitenansicht - Schweller links



Seitenansicht - Schweller rechts



Fahrzeug - Typenschild/Fahrgestellnummer



Räder - Rad montiert vorne links

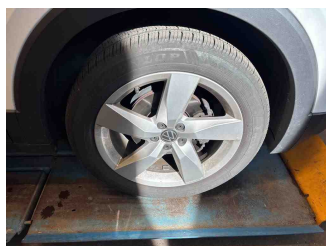

Räder - Rad montiert vorne rechts

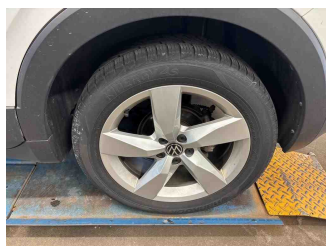

Räder - Rad montiert hinten links

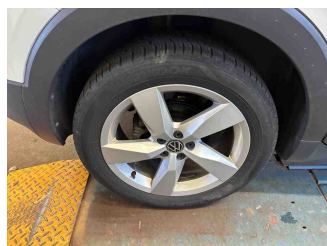

Räder - Rad montiert hinten rechts



Innenraum - Mittelkonsole



Fahrzeug - Motorraum offen

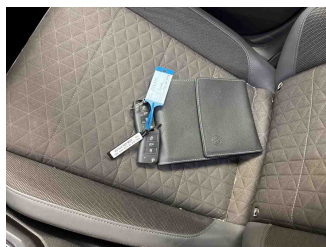

Equipment - Boardmappe/ Securitybag



Innenraum - Kofferraum

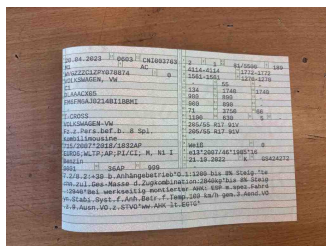

Fahrzeug - abgegebene ZB1



Lackstärke Dach

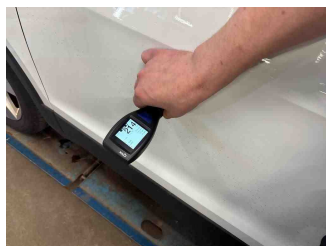

Lackstärke Tür vorne links

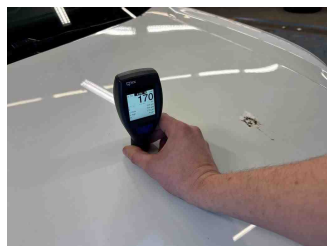

Lackstärke Motorhaube

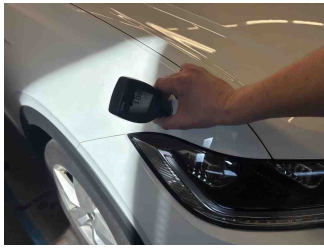

Lackstärke Kotflügel vorne rechts

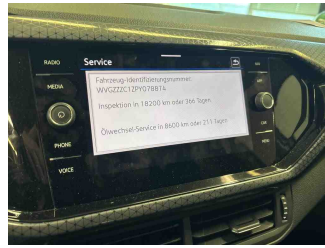

Fahrzeug - Serviceunterlagen /  
Wartungsnachweis



Innenraum - vorne

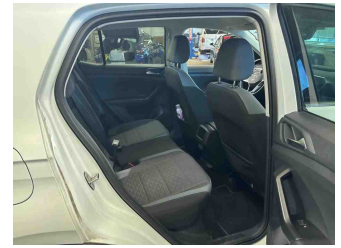

Innenraum - hinten



Räder - Haltbarkeitsdatum  
Tirefit

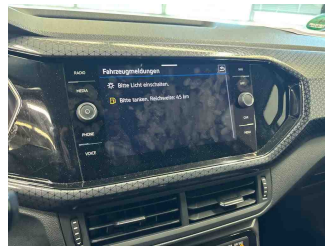

Innenraum -  
Navigationsgerät/Radio

**» Beschädigungsfotos****WERTMINDERNDE FAKTOREN**

1 - Windschutzscheibe - Steinschlag - Ersetzen

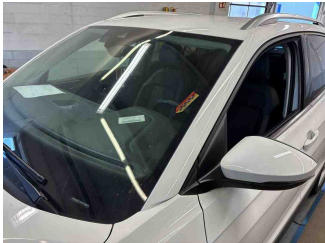

2 - Motorhaube - Instandsetzung nicht sach-/fachgerecht - Instandsetzen + lackieren

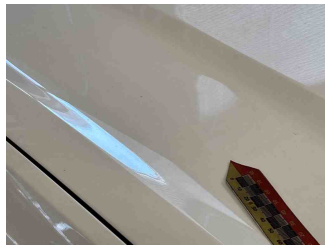
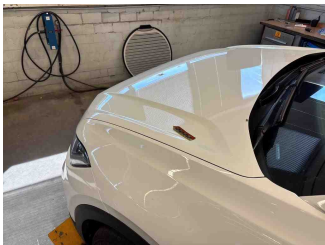

3 - Tür vorne links - Instandsetzung nicht sach-/fachgerecht - Instandsetzen + lackieren

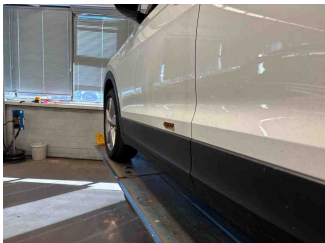

4 - Vorbereitungszeit Metall-Lackierung - Lack Vorbereitung - Ausführen

5 - Heckscheibe - Kratzer - Optische Wertminderung

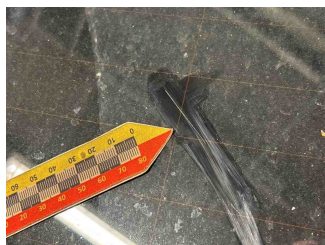

6 - Kotflügel vorne links - Delle(n) - Instandsetzen + lackieren (teilweise)

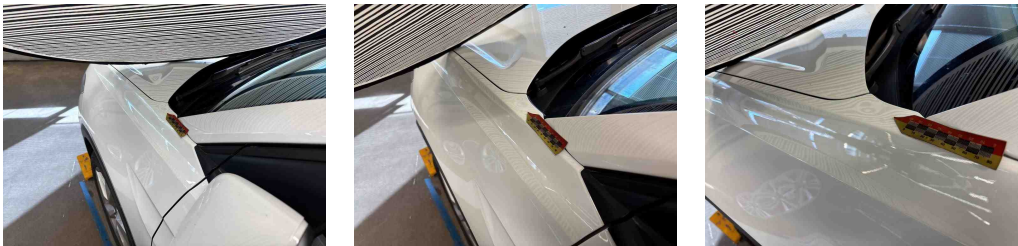

7 - Alufelge vorne rechts - Kratzer - Optische Wertminderung



8 - Antenne - Beschädigt - Ersetzen

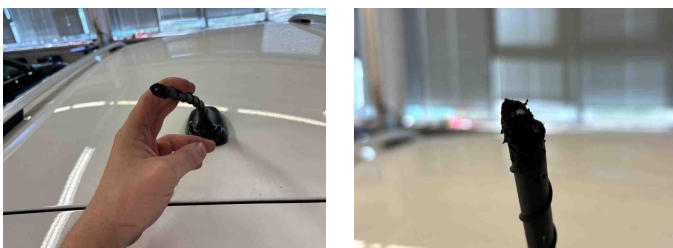

**GEBRAUCHSSPUREN**

1 - Tür hinten rechts - Delle(n) - Akzeptabel (Gebrauchsspur)

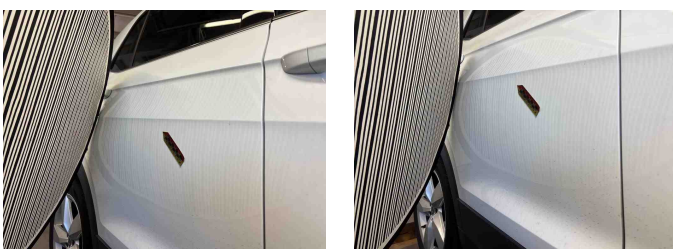

2 - Bremscheiben vorne - Abweichend vom Auslieferungszustand/-umfang - Akzeptabel (Gebrauchsspur)

Kommentar

Bremse VA und HA nahe Verschleißgrenze Hinweis

