



Zustandsbericht

Angaben zum Fahrzeug

Hersteller / Modell	ORA Funky Cat 400 Pro+		
Kennzeichen		Fahrgestellnummer	LGWEEUA50PK633919
Erstzulassung	27.06.2024	Laufleistung (abgelesen)	8.390 km
HSN/TSN	2280 / AAB 00005	Kraftstoffart / Zylinder	Elektro / 0
Fahrzeugart	PKW Limousine	Antriebsart	Frontantrieb
Schadstoffklasse	2017/1151;WLTP;reine Elektr...	Getriebe / Anzahl Gänge	Direktantrieb
Farbe	Rot Metallic	Besichtigungszustand	ausreichend
Leistung / Hubraum	60 kW / 0 ccm	Nächste HU	06/2027
Wartungsheft / Nachweis	vorhanden / vollständig	Restlauf bis Service	24 Monat(e)
Letzte Wartung	06/2026 bei 8.090 km	Polsterart	Leder
Vorschaden	Feststellbar	Polsterfarbe	Beige-Rot
Nachlackierung	Feststellbar	zul. Gesamtgewicht	1.970 kg
Dokumente	ZB vorhanden	Anzahl Halter	1
Schlüssel soll/list	2/2	Anzahl Sitze / Türen	5 / 5
Vertragsnummer	12057584	Re-Import	Nein

Zustandsbericht

Hauptbereifung

Achse	Reifengröße	Reifentyp	Hersteller	Profiltiefe	Verkehrstauglichkeit
1	215/50 R18 96V	Sommerreifen auf Leichtmetall	Sonstige	7mm / 7mm	i.O.
2	215/50 R18 96V	Sommerreifen auf Leichtmetall	Sonstige	7mm / 7mm	i.O.

Legende: Profiltiefenangabe für Reifen links an erster Stelle, für Reifen rechts an zweiter Stelle der Achse

Ersatz

Typ	Reifengröße	Reifentyp	Hersteller	Profiltiefe	Ablaufdatum
Tirefit					11/2028

Ausstattung

Serienausstattung

Bezeichnung
Adaptive Abstands- und Geschwindigkeitsregelung (ACQ)
Airbags - Frontairbag Fahrer- und Beifahrer - Seitenairbag Fahrer- und Beifahrer - Kopfairbag vorne und hinten - Mittel-Airbag vorne - Beifahrerairbagschalter
Anti-Blockier-System
Aufmerksamkeits- und Müdigkeitsassistent
Automatischer Parkassistent und Rückfahrassistent
Außenspiegel elektrisch anklappbar
Außenspiegel mit Memory-Funktion
Bremsleuchte, dritte



Bezeichnung

Dual Screen: Digitales 10.25" Cockpit + Interaktives 10.25" Infotainmentsystem

Einparkhilfe hinten

Einparkhilfe vorn

Elektrische Heckklappe (sensorgesteuert)

Elektronisches Stabilitätsprogramm

Fensterscheiben hinten dunkel getönt (Privacy Glass)

Fernlichtassistent

Firmware over-the-air-Updates

Gesichtserkennung "Face ID"

Getriebe: 1-Gang-Direktantrieb

Induktive Smartphone-Ladefunktion

Innenspiegel automatisch abblendend

Klimaautomatik

Kopfstützen vorne und hinten (4)

LED-Scheinwerfer

Lenkrad beheizbar

Mittelarmlehne hinten mit Getränkehalter

Navigation

Notbremssystem (AEB) für Fußgänger

Panorama-Glasschiebedach

Parkbremse elektrisch

Querverkehrsassistent hinten mit Notbremsfunktion (RCTA-8)

Rundumsichtkamera 360°

Räder: 18" Leichtmetallfelgen - 7J x 18 mit Reifengröße 215/50 R18

Räder: Reifendruck-Kontrolle

Servolenkung, elektrisch

Sicherheitsgurte vorne und hinten mit Gurtstraffer, Gurtzugbegrenzer und Gurtwarner

Sitz: Beifahrersitz 4-fach elektrisch verstellbar

Sitz: Fahrer- und Beifahrersitz beheizbar

Sitz: Fahrer- und Beifahrersitz mit Ventilation und Massage-Funktion

Sitz: Fahrersitz 6-fach elektrisch verstellbar

Sitz: Fahrersitz mit Memory-Funktion

Sitz: Isofix/i-Size hinten

Smart-Key-System

Sprachassistent "Hello ORA"

Spurhalteassistent (LKA)

Stauassistent (TJA)

Totwinkelwarner (BSD)

Wegfahrsperr

Wärmepumpen-Funktion

Sonderausstattung

Bezeichnung

Lackierung: Mars Red / Starry Black Metallic (Two-Tone)



Bezeichnung

Polster: Vegane Ledersitze, Red/Beige

Wertmindernde Faktoren

Nr.	Bauteilgruppe	Beschreibung
1	Ausrüstung	Fahrzeugschlüssel - beschädigt - erneuern
2	Rad/Reifen	Leichtmetallfelge vorn links - Kratzer - Wertminderung
3	Rad/Reifen	Leichtmetallfelge vorn rechts - Kratzer - Wertminderung
4	Stoßfänger hinten	Stoßfänger hinten - Kratzer - Smart Repair
5	Stoßfänger vorn	Spoiler - Kratzer - erneuern
6	Tür vorn links	Tür - Kratzer - lackieren

Gebrauchsspuren

Nr.	Bauteilgruppe	Beschreibung
Das Fahrzeug weist dem Alter und Einsatzzweck entsprechende Gebrauchsspuren auf.		

Vorschäden

Nr.	Vorschaden	Wertminderung
1	Front, Angabe durch Nutzer/Auftraggeber	

Festgestellte Nachlackierungen

Nr.	Ort	Wertminderung
1	Seitenwand links, Tür hinten links, fachgerecht ausgeführt, Reparaturrechnung nicht vorhanden	

Der Verschleißzustand sowie evtl. Schäden an der Bereifung sind wertmäßig berücksichtigt.

Hinweise zum Gutachten

Angaben zum Auftrag und zum Begutachtungsumfang:

Es wurde der Auftrag erteilt, eine Fahrzeugbewertung über das beschriebene Fahrzeug zu erstellen.

Fahrzeug-Identifizierung:

- Die Fahrzeug-Identifizierungsnummer (FIN) wurde am Fahrzeug abgelesen und die Übereinstimmung im Verlauf der Besichtigung durch den Unterzeichner mit den vorgelegten Unterlagen festgestellt.

Besichtigungsbedingungen:

- Die Besichtigungsbedingungen waren zur Beurteilung des Fahrzeuges ausreichend.
- Zur Untersuchung des Fahrzeuges standen Hubmittel bzw. eine Grube zur Verfügung.

Probefahrt / Probelauf von Motor und Aggregaten:

- Es wurde eine kurze Bewegungs- und Rangierfahrt auf dem Betriebsgelände durchgeführt.
- Ein Probelauf des Motors wurde durchgeführt.

Verkehrssicherheit:

- Augenscheinlich konnte zum Zeitpunkt der Besichtigung keine Beeinträchtigungen zur Betriebs- bzw. Verkehrssicherheit festgestellt werden.



Vorschäden:

- Laut vorliegenden Informationen wurden am Fahrzeug Vorschäden instandgesetzt. Reparaturspuren, die Rückschlüsse auf den Instandsetzungsbereich des Schadens ermöglichen, waren bei der Besichtigung nicht erkennbar.
- Eine ggf. angefallene merkantile Wertminderung wurde dem Sachverständigen nicht bekannt gegeben und findet daher in diesem Produkt keine Berücksichtigung.

Weitere Hinweise und Feststellungen:

- Die getroffene Feststellung beinhalten weder eine Fahrzeugabnahme im Sinne der StVZO, noch im Sinne des Gewährleistungsrechtes.
- Werden Schäden oder Mängel welche erst im Rahmen von Zerlege-/ Diagnosearbeiten oder durch erweiterte Kenntnisse festgestellt, sowie durch verschwiegene Mängel oder arglistige Täuschung hervorgerufen, wird um sofortige Benachrichtigung des Sachverständigen gebeten.

Eine Nachbesichtigung des Fahrzeuges zur Feststellung des Umfanges der Reparaturweiterung und damit verbundenen Kostenausweitung wird in diesem Fall durch den Sachverständigen umgehend durchgeführt. Die für die Schadenerweiterung ursächlichen Altteile sind bis zur Nachbesichtigung durch den Sachverständigen aufzubewahren.

Übersichtsfotos



Abbildung 1: Schräg vorne



Abbildung 2: Schräg vorne



Abbildung 3: Schräg hinten



Abbildung 4: Schräg hinten



Abbildung 5: Laderaum



Abbildung 6: Motorraum

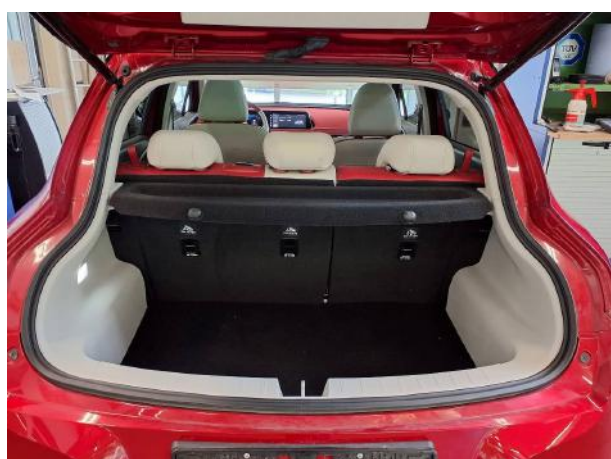

Abbildung 7: FIN



Abbildung 8: Innenraum vorne



Abbildung 9: Kombiinstrument



Abbildung 10: Laufleistung



Abbildung 11: Instrumententafel



Abbildung 12: Innenraum hinten



Abbildung 13: Montierte Bereifung



Abbildung 14: Montierte Bereifung



Abbildung 15: Montierte Bereifung



Abbildung 16: Montierte Bereifung



Abbildung 17: Ladebuchse/Tankstutzen



Abbildung 18: Sonstiges



Abbildung 19: Sonstiges



Abbildung 20: Sonstiges

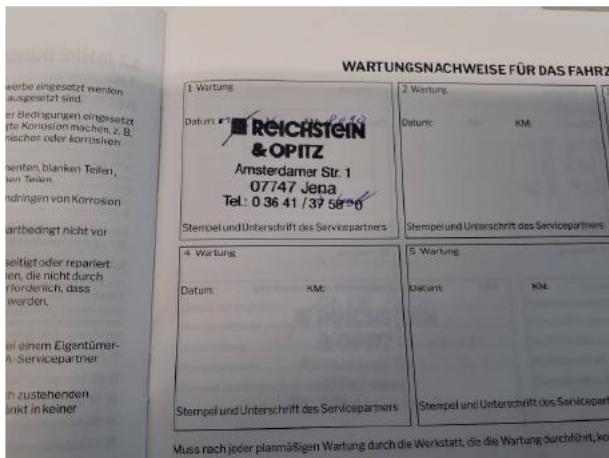

Abbildung 21: Sonstiges

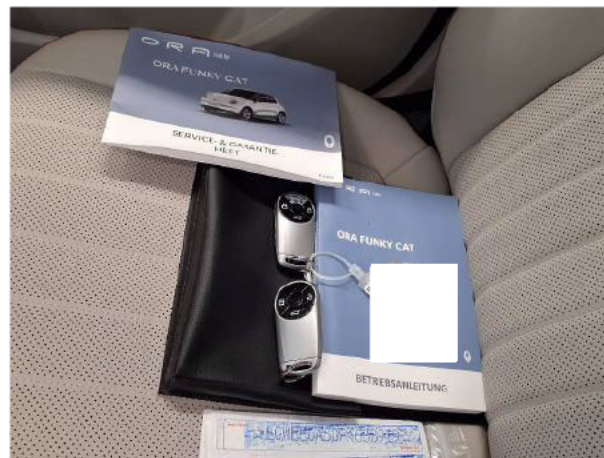

Abbildung 22: Sonstiges



Abbildung 23: Sonstiges

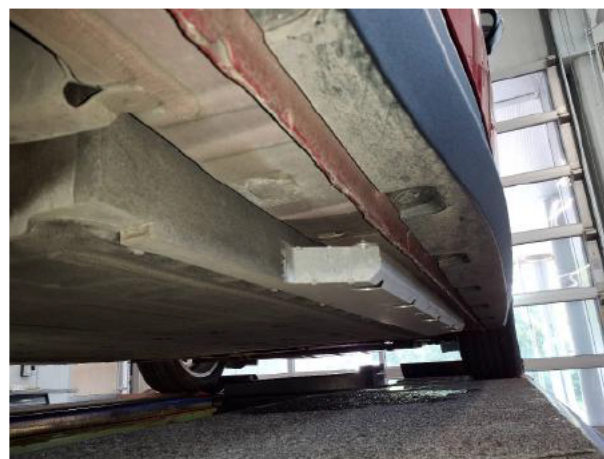

Abbildung 24: Sonstiges



Abbildung 25: Sonstiges

Beschädigungsfotos



Beschädigung #1: Ausrüstung: Fahrzeugschlüssel - beschädigt - erneuern



Beschädigung #1: Ausrüstung: Fahrzeugschlüssel - beschädigt - erneuern



Beschädigung #2: Rad/Reifen: Leichtmetallfelge vorn links - Kratzer - Wertminderung



Beschädigung #2: Rad/Reifen: Leichtmetallfelge vorn links - Kratzer - Wertminderung



Beschädigung #3: Rad/Reifen: Leichtmetallfelge vorn rechts - Kratzer - Wertminderung



Beschädigung #3: Rad/Reifen: Leichtmetallfelge vorn rechts - Kratzer - Wertminderung



Beschädigung #4: Stossfänger hinten: Stossfänger hinten - Kratzer - Smart Repair



Beschädigung #4: Stossfänger hinten: Stossfänger hinten - Kratzer - Smart Repair

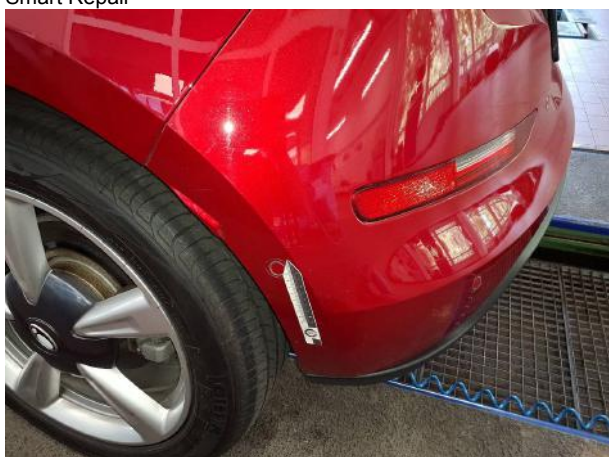

Beschädigung #4: Stossfänger hinten: Stossfänger hinten - Kratzer - Smart Repair



Beschädigung #4: Stossfänger hinten: Stossfänger hinten - Kratzer - Smart Repair



Beschädigung #5: Stossfänger vorn: Spoiler - Kratzer - erneuern



Beschädigung #5: Stossfänger vorn: Spoiler - Kratzer - erneuern



Beschädigung #6: Tür vorn links: Tür - Kratzer - lackieren



Beschädigung #6: Tür vorn links: Tür - Kratzer - lackieren

Vorschadenfotos



Vorschaden 1: Front

Nacklackierungsfotos



Nacklackierung 1: Seitenwand links, Tür hinten links



Nacklackierung 1: Seitenwand links, Tür hinten links