



Zustandsbericht

Protokollnummer: 45712592
 Auftrags-Nr / Referenz: 77010852
 Besichtigungsdatum: 28.05.2026

Angaben zum Fahrzeug

Hersteller / Modell	Mercedes-Benz GLC 200 4Matic 9G-TRONIC Avantgarde Advanced		
Kennzeichen	MG-SC 446	Fahrgestellnummer	W1NKM5BB6RF172304
Erstzulassung	05.04.2024	Laufleistung (abgelesen)	17.937 km
HSN/TSN	2222 / BJZ 00225	Kraftstoffart / Zylinder	Hybr.Benzin/E / 4
Fahrzeugart	Geländewagen	Antriebsart	Allradantrieb
Schadstoffklasse	EURO6;WLTP;AP;PI/CI; M, N...	Getriebe / Anzahl Gänge	Automatik
Farbe	POLAR WHITE	Besichtigungszustand	ausreichend
Leistung / Hubraum	150 kW / 1.999 ccm	Nächste HU	04/2027
Wartungsheft / Nachweis	digitaler Nachweis / vollständig	Restlauf bis Service	
Letzte Wartung		Polsterart	Stoff/Leder Kombination
Vorschaden	Keine Feststellbar	Polsterfarbe	Schwarz
Nachlackierung	Keine Feststellbar	zul. Gesamtgewicht	2.510 kg
Dokumente	ZB vorhanden (Kopie)	Anzahl Halter	unbekannt
Schlüssel soll/ist	2/2	Anzahl Sitze / Türen	5 / 5
Vertragsnummer	77010852	Re-Import	Nein

Zustandsbericht

Hauptbereifung

Achse	Reifengröße	Reifentyp	Hersteller	Profiltiefe	Verkehrstauglichkeit
1	235/60 R18 103W	Sommerreifen auf Leichtmetall	Goodyear	5mm / 5mm	i.O.
2	235/60 R18 103W	Sommerreifen auf Leichtmetall	Goodyear	5mm / 5mm	i.O.

Zusatzbereifung

Achse	Reifengröße	Reifentyp	Hersteller	Profiltiefe	Verkehrstauglichkeit
1	235/60 R18 103H	Winterreifen auf Leichtmetall	Goodyear	8mm / 8mm	i.O.
2	235/60 R18 103H	Winterreifen auf Leichtmetall	Goodyear	8mm / 8mm	i.O.

Legende: Profiltiefenangabe für Reifen links an erster Stelle, für Reifen rechts an zweiter Stelle der Achse

Ausstattung

Serienausstattung

Bezeichnung
Adaptiver Fernlicht-Assistent - automatisches Auf- und Abblenden des Fernlichts - Kamera an der Innenseite der Frontscheibe - erkennt entgegenkommende und vorausfahrende beleuchtete Fahrzeuge - Einschalten durch Drücken des Lenkrad-Bedienhebels auf die Fernlichtstellung
Airbag für Fahrer und Beifahrer
Airbag: Kneebag für Fahrer



Bezeichnung
Airbag: Sidebag für Fahrer und Beifahrer kombinierter Thorax-/Pelvisbag
Airbag: Windowbag
Aktiver Brems-Assistent
Aktiver Spurhalte- Assistent
Allradantrieb 4MATIC
Ambientebeleuchtung - Drei Dimmzonen (Gesamt, Ambient und Akzent) - Variable Einstellung der Helligkeit - 64 Farben - Zehn Farbstimmungen - Integriert in die Programme der ENERGIZING Komfortsteuerung
Anti-Blockier-System (ABS)
Antriebs-Schlupf-Regelung (ASR)
ATTENTION ASSIST - kann typische Anzeichen von Müdigkeit über das Lenkverhalten erkennen und kann den Fahrer vor drohendem Sekundenschlaf warnen
Automatische Beifahrerairbag-Abschaltung
AVANTGARDE Exterieur Dynamischer Frontstoßfänger mit optischem Unterschutz in Chrom glänzend sowie Rautengitter-Lufteinlässen in Schwarz genarbt In Wagenfarbe lackierter Heckstoßfänger mit optischem Unterschutz in Chrom glänzend Abgasanlage mit zwei fest im Stoßfänger integrierten Endrohrblenden Bordkantenzierstab, Einfassung der Seitenfenster in poliertem Aluminium Blende an den B-Säulen in Schwarz hochglänzend Steg zwischen den Heckleuchten in Schwarz hochglänzend
AVANTGARDE Interieur Dachbedieneinheit in Schwarz hochglänzend Belüftungsdüsen mit Elementen in Silberchrom Türen mit Zierelementen in Schwarz hochglänzend und Umrandung in Silberchrom sowie Schalter in Silberchrom
Basisdienste Unfall- und Pannenmanagement Wartungsmanagement Telediagnose Fahrzeugferndiagnose
Dachreling glanzeloxiertes Aluminium
Doppelcupholder
Downhill-Speed-Regulation (DSR) - Einstellung der Geschwindigkeit zwischen 2 und 18 km/h über den TEMPOMAT - Schalter zum Ein- und Ausschalten in der Mittelkonsole - Anzeige im Multimedia-Display
Drehzahlmesser
Dynamischer Frontstoßfänger mit optischem Unterschutz - in Chrom glänzend sowie Rautengitter-Lufteinlässen in Schwarz genarbt - in Wagenfarbe lackierter Heckstoßfänger mit optischem Unterschutz in Chrom glänzend
EASY-PACK Heckklappe - elektrisch öffnende und schließende Heckklappe - Schalter zum elektrischen Öffnen der Heckklappe in der Fahrertür - Taster zum elektrischen Öffnen der Heckklappe im Fahrzeugschlüssel - Schalter zum elektrischen Schließen der Heckklappe an der Unterkante der Klappe
EASY-Pack: Laderaumabdeckung
Elektronisches Stabilitäts-Programm (ESP)
Fahrerdisplay - 31,2 cm (12,3") großes LCD-Farbdisplay mit einer Auflösung von 2.400 x 900 Pixel - 7 unterschiedliche Kontexte mit spezifischen Inhalten - 3 verschiedene Anzeigestile
Fahrwerk: AGILITY CONTROL Fahrwerk mit selektivem Dämpfungssystem Das AGILITY CONTROL Fahrwerk bietet Ihnen eine optimale Straßenlage ohne Einbußen an Fahrkomfort. Das passive selektive Dämpfungssystem sorgt auf jeder Straßenoberfläche für ein souveränes Fahrerlebnis, weil es Abrollverhalten, Dämpfungswirkung und Stabilisierung automatisch optimiert.
Fingerabdruck Scanner - farbig beleuchteter Fingerabdruck Scanner in der Bedienleiste unterhalb des Zentral-Displays - je Nutzer zwei Abdrücke speicherbar - schneller Zugang ersetzt PIN-Eingabe - schützt personenbezogene Daten wie Profile sowie Büro- und Zahlungsfunktionen
Fußmatten Velours
Getriebe: 9G-TRONIC
Heckscheibe heizbar
Heckscheibe Wisch/Wasch-Anlage
Innenhimmel Stoff kristallgrau
Instrumententafel in Schwarz mit Kontrastziernah



Bezeichnung

Klima: Klimatisierungsautomatik THERMATIC -2-Zonen-Klimatisierungsautomatik -Steuerung der Klimaeinstellungen - ausstattungsabhängig
-Sensorsystem zur Erfassung von z. B. Innen -/Außentemperatur, Sonneneinstrahlung, Luftfeuchtigkeit und Taupunkt -automatische Umlufschaltung -Belüftungssystem: 3 Mitteldüsen in der Mittelebene und 2 Seitendüsen (jeweils schwenkbar und regelbar), jeweils 2 Belüftungsöffnungen im Fußraum für Fahrer und Beifahrer -Feinstaub-Aktivkohlefilter zur Filterung von Staub, Ruß und Pollen
-Taupunktsensor

Kommunikationsmodul (LTE) für die Nutzung von Mercedes me connect Diensten Das Kommunikationsmodul mit fahrzeugfester, LTE-fähiger SIM-Karte bietet Ihnen ein Plus an Komfort und Sicherheit. Es vernetzt Sie kontinuierlich mit Ihrem Fahrzeug - und das Fahrzeug mit der Infrastruktur wie dem Mercedes-Benz-Server oder dem Internet. Dadurch können Sie Dienste wie die Live Traffic Information von Mercedes me connect nutzen.

Kühlerverkleidung mit integriertem Mercedes Stern inkl. Lamelle mit Chromauflage und Rahmen der Kühlerverkleidung in Chrom

LED High Performance-Scheinwerfer - Fackel und trifunktionaler Lichtleiter für Tagfahrlicht, Positionslicht und Fahrtrichtungsanzeiger - Mehrkammer-Reflektorsystem mit jeweils 4 Einzel -Reflektoren) für Abblendlicht und Fernlicht Die Elemente der Heckleuchten in LED-Technik: - Alle Lichtfunktionen in Voll-LED-Technik - Schlusslicht - Bremslicht und Parklicht - Nebelschlussleuchte (nur linksseitig) - Fahrtrichtungsanzeiger im weißen Lichtband - Rückfahrlicht im weißen Lichtband - 3. Bremslicht

Lenkrad: Multifunktions-Sportlenkrad in Leder - sportliches Lenkrad im 3-Speichen-Design - Ausführung in Leder - Schaltpaddles schwarz genarbt - Steuerung über Touch-Bedienfelder: links: Fahrer-Display, TEMPOMAT und Limiter bzw. Aktiver Abstands-Assistent DISTRONIC rechts: MBUX Multimediastem (z. B. Audio-Lautstärke und Titelauswahl, Telefonie und Navigation) Berührungsempfindlichkeit über Zentral-Display einstellbar

Mercedes-Benz Notrufsystem

Mittelkonsole in Schwarz hochglänzend

Navigation-Zubehör: Erweiterte Funktionen MBUX - Personalisierung (Profile) und Vorhersage -Funktionen - MBUX Sprach-Assistent mit natürlichem Sprachverstehen - Aktivierung über "Hey Mercedes" - Lernfunktion des MBUX Sprach-Assistenten durch Verbindung mit einem cloudbasierten Online-Wörterbuch, Mercedes me connect Dienst 3 Jahre ab Aktivierung kostenfrei nutzbar - Wifi-Hotspot - Internetradio

Navigation-Zubehör: Vorrüstung für Live Traffic Information Live Traffic Information empfängt in Echtzeit präzisere und aktuellere Verkehrsdaten als übliche Systeme und optimiert die dynamische Routenführung. Ob in der Rushhour oder auf Reisen: Sie können auf viele Situationen reagieren und Staus sowie Stop-and-go-Verkehr einfach umfahren.

Navigation-Zubehör: Vorrüstung für Navigationsdienste - Anzeige von Online-Inhalten in der Navigationskarte - Parkplätze - Wetterinformationen - Lokale Suche - Digitales Fahrtenbuch

Navigation: Festplatten-Navigation -Mercedes-Benz Look and feel der Navi., alle Kartendaten auf Festplatte gespeichert -schnelle Festplatten-Navi. -Zieleingabe per Touchfunktion oder Sprachbedienung -Routenberechnung inkl. Zwischenzielen -zahlreiche Routen-Optionen sowie Meide-Optionen -3D-Bild des bevorstehenden Fahrmanövers und Fahrspurempfehlung -einfacher Wechsel der Ansichten von 2D zu 3D und umgekehrt -Routen-Aufnahme-Funktion -Bürofunktion im Fahrzeug (In-Car Office)

Navigation: MBUX Navigation Premium - Vorrüstung für Navigationsdienste - Festplatten -Navigation - Vorrüstung für Live Traffic Information - 3 Jahre kostenfreie Navigations-Updates für Kartendaten

Ottopartikelfilter

Paket: Ablage - Kartentaschen an der Rückseite der Vordersitze - Klappbox - Cargo-Bügel, mit dessen Hilfe die Lehne der Fondsitze um 10° aufgestellt werden kann

Paket: Avantgarde Advanced - P14 AVANTGARDE Interieur - P15 AVANTGARDE Exterieur - 00U Remote Services - 70B Warnweste für Fahrer - PBG MBUX Navigation Premium - PDA Advanced-Paket

Paket: Chrom-Paket Interieur

Paket: Innenraumlicht Mehr Licht, mehr Atmosphäre, bessere Orientierung: Das Innenraumlicht -Paket sorgt für eine umfassendere direkte und indirekte Beleuchtung. Die zusätzlichen Licht -Elemente schaffen eine angenehme Stimmung und erleichtern die Bedienung.

Paket: Kofferraumkomfort-Paket - Sitzlehnen im Fond elektrisch klappbar über Schalter rechts und links in der Bedienleiste im Laderaum - 12-V-Steckdose links in der Bedienleiste im Laderaum - Spannband an der rechten Seitenwand - Wendematte, mit einer gummierten, rutschfesten Seite und einer weichen Velourseite

Paket: Park-Paket mit Rückfahrkamera - 12 Ultraschallsensoren: jeweils 6 in Front- und Heckstoßfänger - Rückfahrkam: in Kofferraumd. integ. Darstellung im Media-Display Anhängermodus - Aktiver Park-Assistent PARKTRONIC: erkennt Parklücken assistiertes Einparken

TÜV SÜD Auto Partner GmbH
Wiesening 2
04159 Leipzig

Besichtigungsort
Holman Compound Linz
Asbacher Str/ Sterner Huette
53545 Linz am Rhein

Empfänger
Backoffice
Santander Consumer Leasing GmbH
Santander-Platz 1
41061 Mönchengladbach



Bezeichnung
assistiertes Ausparken optische und akustische Warnung vor erkannten Hindernissen Darstellung von Kamera- und Ultraschalldaten im Zentral-Display Taster für den Aktiven Park-Assistenten mit PARKTRONIC - Warnung vor Querverkehr - Rangierbremsung - Wegfahr-Assis
Paket: Sitzkomfort - vielfältige elektr. und manuelle Einstellmöglichkeiten für die Vordersitze zur Anpassung an die spezifischen Körper- und Komfortansprüche von Fahrer- und Beifahrer - elektropneumatische 4-Wege-Lordosen-Stütze und Seitenhaltverstellung mit Bedienelement am Sitz - elektr. Sitzkissenneigungsverstellung - elektr. Höhenverstellung - elektr. Lehnenverstellung - elektr. Sitzkissentieftenverstellung um 6 cm mit Beinauflagen-Pad - mechan. Längsverstellung - mechan. Kopfstützenverstellung
Paket: Spiegel-Paket - Innen- und Außenspiegel fahrerseitig automatisch abblendend - Aussenspiegel links und rechts elektrisch anklappbar - Umfeldbeleuchtung in den Außenspiegeln
Paket: USB-Paket - 2 USB-C-Anschlüsse unter der vorderen Mittelarmlehne, geeignet zur Datenübertragung
Polster: Ledernachbildung ARTICO/Stoff
Radiozubehör: Digitales Radio (DAB)
Radiozubehör: MBUX Multimediasystem
Reifendruckverlustwarnung
Remote Services - Kommunikationsmodul - Mercedes me Dienste: Programmierung Standheizung/-belüftung Tür-Fernschließung und -entriegelung Schiebedach/Fenster mit Fernschließung und -öffnung inklusive Lüftungsfunktion Personalisierung Fahrzeugstandort Fahrzeugortung Geografische Fahrzeugüberwachung Parkservice-Überwachung Auffindfunktion (Remote Vehicle Finder)
Räder: 45,7 cm (18") Leichtmetallräder im 5-Doppelspeichen-Design schwarz lackiert aerodynamisch optimiert und glanzgedreht mit 235/60 R18 auf 8,0 J x 18 ET 32,5
Räder: Sommerreifen
Räderzubehör: TIREFIT mit Reifenfüllkompressor
Scheibenwischer mit Regensensor
Servolenkung
Sitze: 4-Wege-Lordosestütze für Fahrer und Beifahrer
Sitzheizung für Fahrer und Beifahrer
Telefon-Zubehör: Kabelloses Ladesystem für mobile Endgeräte - kabelloses Laden nach Qi-Standard für kompatible Mobiltelefone - schneller Verbindungsaufbau zwischen Multimediasystem und Mobiltelefon über Near Field Communication (NFC) zur Identifikation des mobilen Endgeräts - Ablage für kabelloses Laden befindet sich in der Spontanablage vorn in der Mittelkonsole
Telefon-Zubehör: Smartphone Integration Die Smartphone -Integration verschmilzt das Mobiltelefon via Apple CarPlay und Android Auto mit dem Mediasystem. Damit haben Sie komfortabel Zugriff auf die wichtigsten Anwendungen Ihres Smartphones. Auch Apps von Drittanbietern wie etwa Spotify können Sie schnell und einfach benutzen. Anzeige von Apps Zugang zu aktueller Software und Daten z. B. für Navigation, Verkehrsinformation, Kontaktdaten, Messaging, Telefonie, Medien Steuerung der Smartphone-Funktionen über Sprachbedienung
Tempomat
Vorrüstung für digitale Schlüsselübergabe Teilen Sie Ihr Fahrzeug so einfach wie nie mit Freunden und Familienmitgliedern - egal, wo Sie gerade sind. Sie behalten die volle Kontrolle und entscheiden bequem per App, ob Sie einer Nutzung zustimmen. Über die mobile Anwendung entriegeln Sie auch Ihr Fahrzeug aus der Ferne. Erst dann aktiviert sich ein hinterlegter Schlüssel. Dienst 3 Jahre ab Aktivierung kostenfrei nutzbar
Warnweste für Fahrer
Wegfahrsperr
Wärmedämmendes dunkel getöntes Glas
Zentraldisplay - Touch-Display mit LCD-Technik - 30,2 cm (11,9") Bildschirmdiagonale - Auflösung von 1.624 x 1.728 Pixel (Breite x Höhe) - um 6° - 7° zum Fahrer geneigt
Zentralverriegelung mit Fernbedienung
Zierelemente Rautenoptik silbergrau



Sonderausstattung

Bezeichnung

Aktiver Abstands-Assistent DISTRONIC - Radarsensor in der Kühlermaske - automatisch agierendes Assistenzsystem - aktiv bis zu einer Geschwindigkeit von 160 km/h - optische und akustische Warnung, wenn Sie als Fahrer eingreifen müssen - je nach Fahrprogramm beschleunigt das Fahrzeug schneller oder langsamer auf die gewünschte Geschwindigkeit - erkannte Geschwindigkeitslimits können Sie bequem per Tastendruck am Lenkrad übernehmen (nur i. V. m. Verkehrszeichen-Assistent oder Geschwindigkeitslimit-Assistent)

Lackierung: Sonderlackierung Uni

Schiebedach: Panorama-Schiebedach - großflächiges Glasmodul aus wärmedämmendem Sicherheitsglas - Netz -Windabweiser im vorderen Bereich - elektrisches Sonnenrollo mit One-Touch-Bedienung - umfassendes Schutzkonzept: Einklemmschutz automatisches Regenschließen automatisches Schließen bei Aktivierung der Umluftfunktion PRE-SAFE Schließfunktion (nur in Verbindung mit PRE-SAFE System)

Trennnetz Diese Ausstattung kann Sie vor nicht ausreichend fixierten Gegenständen im Gepäckraum schützen. Das Trennnetz ist dabei sehr einfach zu handhaben. Sie können es mit wenigen Griffen anbringen beziehungsweise wieder abmontieren.

Wertmindernde Faktoren

Nr.	Bauteilgruppe	Beschreibung
1	Lenkanlage	Lenkrad - verschmutzt - reinigen
2	Koflügel rechts	Radhausverbreiterung - Kratzer - Smart Repair
3	Stoßfänger hinten	Abdeckung Stoßfänger hinten - Kratzer - Wertminderung
4	Verkleidungen/Abdeckungen	Kofferraumverkleidung - verschmutzt - reinigen
5	Stoßfänger vorn	Stoßfänger vorn - Kratzer - instandsetzen und lackieren

Gebrauchsspuren

Nr.	Bauteilgruppe	Beschreibung
1	Seitenwand rechts	Einstieg - Delle(n) - kein Abzug
2	Stoßfänger hinten	Abdeckung Stoßfänger hinten (Chromblende) - Kratzer - kein Abzug
3	Stoßfänger hinten	Stoßfänger hinten - Kratzer - kein Abzug
4	Tür hinten rechts	Tür - Abrieb - kein Abzug
5	Verkleidungen/Abdeckungen	B-Säule rechts Verkleidung innen - Kratzer - kein Abzug

Festgestellte Nachlackierungen

Nr.	Ort	Wertminderung
	Keine feststellbar	

Der Verschleißzustand sowie evtl. Schäden an der Bereifung sind wertmäßig berücksichtigt.

Hinweise zum Gutachten

Angaben zum Auftrag und zum Begutachtungsumfang:

Es wurde der Auftrag erteilt, eine Fahrzeugbewertung über das beschriebene Fahrzeug zu erstellen.

Fahrzeug-Identifizierung:

- Die Fahrzeug-Identifizierungsnummer (FIN) wurde am Fahrzeug abgelesen und die Übereinstimmung im Verlauf der Besichtigung durch den Unterzeichner mit den vorgelegten Unterlagen festgestellt.

Besichtigungsbedingungen:

- Die Besichtigungsbedingungen waren zur Beurteilung des Fahrzeuges ausreichend.

TÜV SÜD Auto Partner GmbH
Wiesenring 2
04159 Leipzig

Besichtigungsort
Holman Compound Linz
Asbacher Str/ Sterner Huette
53545 Linz am Rhein

Empfänger
Backoffice
Santander Consumer Leasing GmbH
Santander-Platz 1
41061 Mönchengladbach



- Zur Untersuchung des Fahrzeuges standen keine Hubmittel bzw. Grube zur Verfügung. Aus diesem Grund war die Besichtigung der Fahrzeugunterseite nur begrenzt möglich.

Probefahrt / Probelauf von Motor und Aggregaten:

- Es wurde eine kurze Bewegungs- und Rangierfahrt auf dem Betriebsgelände durchgeführt.
- Ein Probelauf des Motors wurde durchgeführt.

Vorschäden:

- Am Fahrzeug konnten augenscheinlich keine reparierten Vorschäden festgestellt werden.

Weitere Hinweise und Feststellungen:

- Die getroffene Feststellung beinhalten weder eine Fahrzeugabnahme im Sinne der StVZO, noch im Sinne des Gewährleistungsrechtes.
- Werden Schäden oder Mängel welche erst im Rahmen von Zerlege-/ Diagnosearbeiten oder durch erweiterte Kenntnisse festgestellt, sowie durch verschwiegene Mängel oder arglistige Täuschung hervorgerufen, wird um sofortige Benachrichtigung des Sachverständigen gebeten.

Eine Nachbesichtigung des Fahrzeuges zur Feststellung des Umfanges der Reparaturweiterung und damit verbundenen Kostenausweitung wird in diesem Fall durch den Sachverständigen umgehend durchgeführt. Die für die Schadenerweiterung ursächlichen Altteile sind bis zur Nachbesichtigung durch den Sachverständigen aufzubewahren.

TÜV SÜD Auto Partner GmbH
Wiesenring 2
04159 Leipzig

Besichtigungsort
Holman Compound Linz
Asbacher Str/ Sterner Huette
53545 Linz am Rhein

Empfänger
Backoffice
Santander Consumer Leasing GmbH
Santander-Platz 1
41061 Mönchengladbach



Übersichtsfotos



Abbildung 1: Schräg vorne



Abbildung 2: Schräg vorne



Abbildung 3: Schräg hinten



Abbildung 4: Schräg hinten



Abbildung 5: Laderaum



Abbildung 6: Motorraum

TÜV SÜD Auto Partner GmbH
 Wiesenring 2
 04159 Leipzig

Besichtigungsort
 Holman Compound Linz
 Asbacher Str/ Sterner Huette
 53545 Linz am Rhein

Empfänger
 Backoffice
 Santander Consumer Leasing GmbH
 Santander-Platz 1
 41061 Mönchengladbach



Abbildung 7: FIN



Abbildung 8: Innenraum vorne



Abbildung 9: Kombiinstrument



Abbildung 10: Laufleistung



Abbildung 11: Instrumententafel



Abbildung 12: Zulassungsdocument(e)

TÜV SÜD Auto Partner GmbH
Wiesenring 2
04159 Leipzig

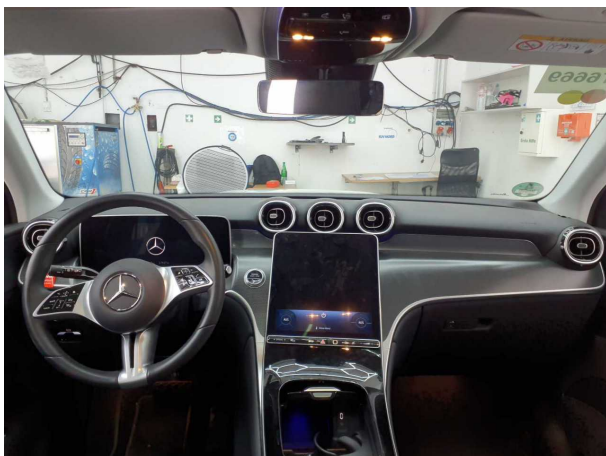
Besichtigungsort
Holman Compound Linz
Asbacher Str/ Sterner Huette
53545 Linz am Rhein

Empfänger
Backoffice
Santander Consumer Leasing GmbH
Santander-Platz 1
41061 Mönchengladbach

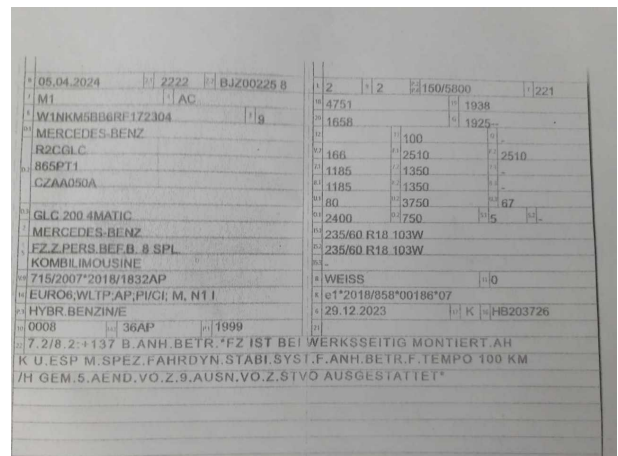

Abbildung 13: Innenraum hinten



Abbildung 14: Montierte Bereifung



Abbildung 15: Ladebuchse/Tankstutzen



Abbildung 16: Sonstiges



Abbildung 17: Sonstiges



Abbildung 18: Sonstiges

TÜV SÜD Auto Partner GmbH
Wiesenring 2
04159 Leipzig

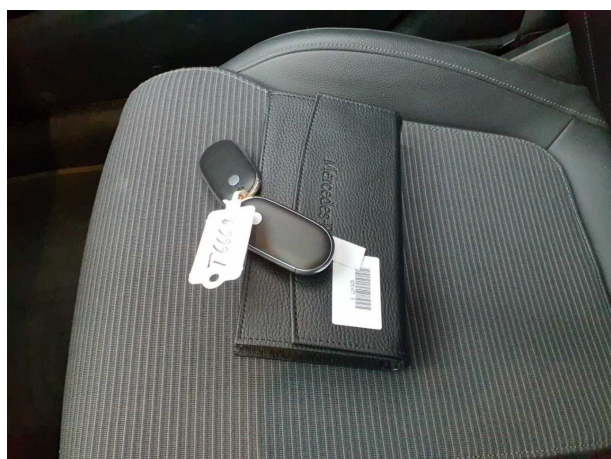
Besichtigungsort
Holman Compound Linz
Asbacher Str/ Sterner Huette
53545 Linz am Rhein

Empfänger
Backoffice
Santander Consumer Leasing GmbH
Santander-Platz 1
41061 Mönchengladbach



Abbildung 19: Sonstiges



Abbildung 20: Sonstiges



Abbildung 21: Sonstiges

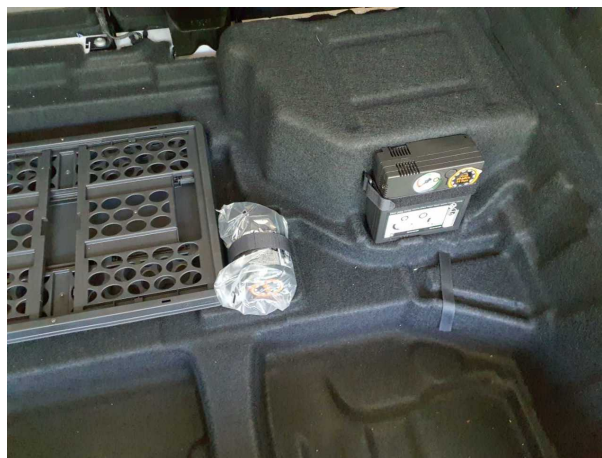

Beschädigungsfotos



Beschädigung #1: Lenkanlage: Lenkrad - verschmutzt - reinigen

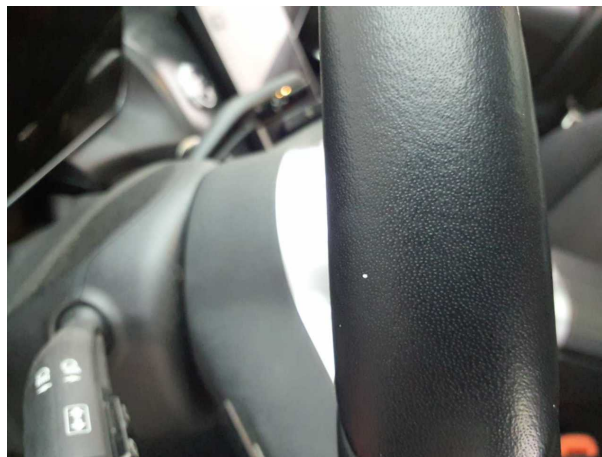

Beschädigung #1: Lenkanlage: Lenkrad - verschmutzt - reinigen

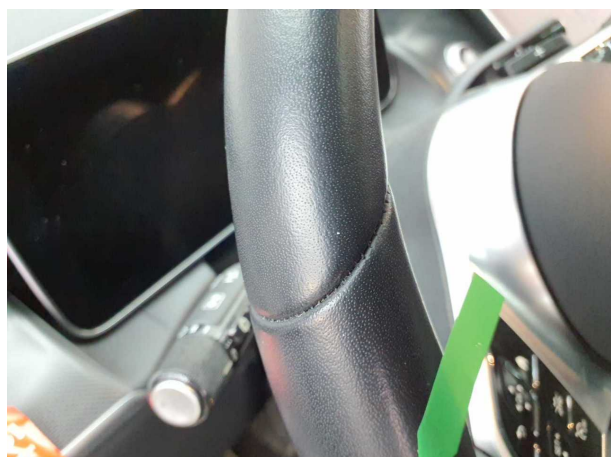

Beschädigung #1: Lenkanlage: Lenkrad - verschmutzt - reinigen

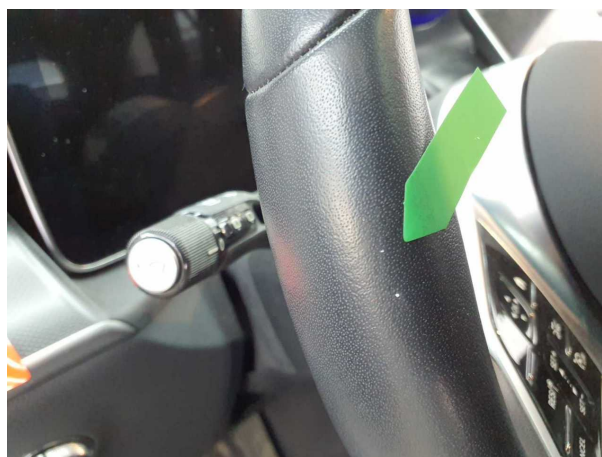

Beschädigung #1: Lenkanlage: Lenkrad - verschmutzt - reinigen

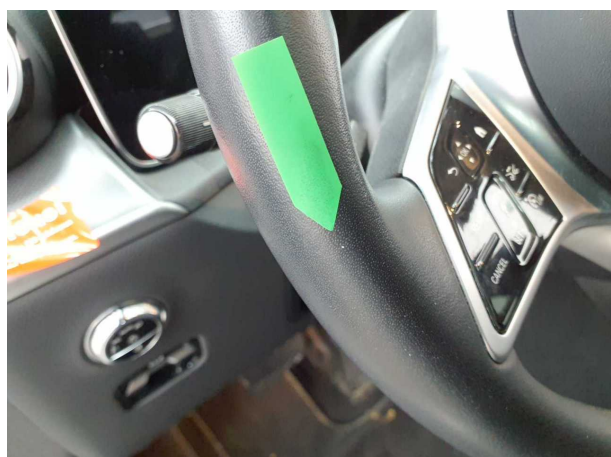

Beschädigung #1: Lenkanlage: Lenkrad - verschmutzt - reinigen

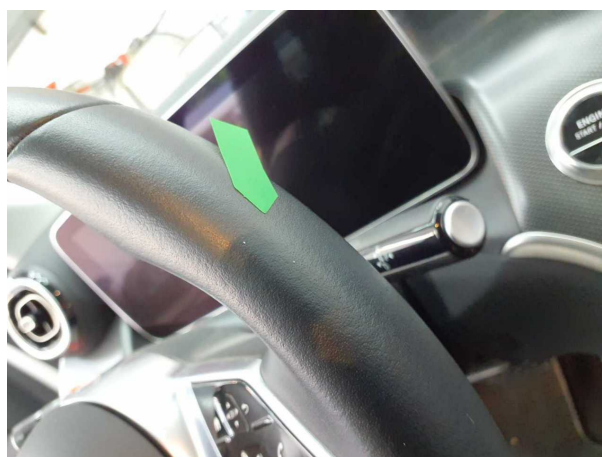

Beschädigung #1: Lenkanlage: Lenkrad - verschmutzt - reinigen

TÜV SÜD Auto Partner GmbH
Wiesenring 2
04159 Leipzig

Besichtigungsort
Holman Compound Linz
Asbacher Str/ Sterner Huette
53545 Linz am Rhein

Empfänger
Backoffice
Santander Consumer Leasing GmbH
Santander-Platz 1
41061 Mönchengladbach



Beschädigung #2: Kotflügel rechts: Radhausverbreiterung - Kratzer - Smart Repair

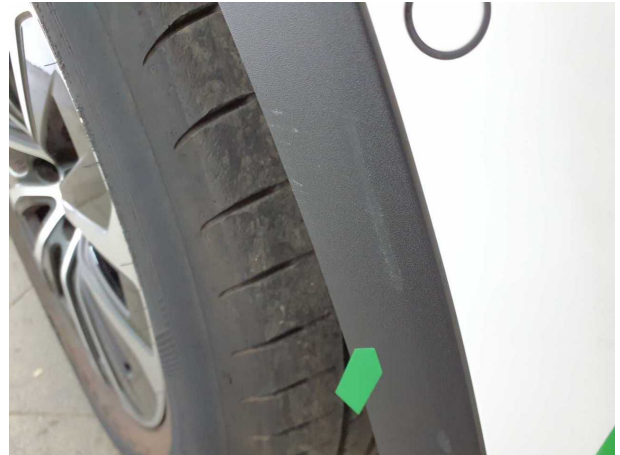

Beschädigung #2: Kotflügel rechts: Radhausverbreiterung - Kratzer - Smart Repair



Beschädigung #2: Kotflügel rechts: Radhausverbreiterung - Kratzer - Smart Repair



Beschädigung #3: Stossfänger hinten: Abdeckung Stossfänger hinten - Kratzer - Wertminderung



Beschädigung #3: Stossfänger hinten: Abdeckung Stossfänger hinten - Kratzer - Wertminderung



Beschädigung #3: Stossfänger hinten: Abdeckung Stossfänger hinten - Kratzer - Wertminderung

TÜV SÜD Auto Partner GmbH
Wiesenring 2
04159 Leipzig

Besichtigungsort
Holman Compound Linz
Asbacher Str/ Sterner Huette
53545 Linz am Rhein

Empfänger
Backoffice
Santander Consumer Leasing GmbH
Santander-Platz 1
41061 Mönchengladbach



Beschädigung #4: Verkleidungen/Abdeckungen:
Kofferraumverkleidung - verschmutzt - reinigen



Beschädigung #4: Verkleidungen/Abdeckungen:
Kofferraumverkleidung - verschmutzt - reinigen



Beschädigung #4: Verkleidungen/Abdeckungen:
Kofferraumverkleidung - verschmutzt - reinigen



Beschädigung #4: Verkleidungen/Abdeckungen:
Kofferraumverkleidung - verschmutzt - reinigen

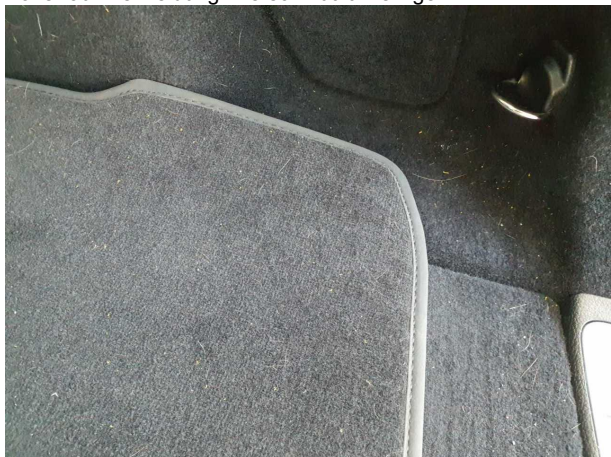

Beschädigung #4: Verkleidungen/Abdeckungen:
Kofferraumverkleidung - verschmutzt - reinigen



Beschädigung #5: Stossfänger vorn: Stossfänger vorn - Kratzer -
instandsetzen und lackieren

TÜV SÜD Auto Partner GmbH
Wiesenring 2
04159 Leipzig

Besichtigungsort
Holman Compound Linz
Asbacher Str/ Sterner Huette
53545 Linz am Rhein

Empfänger
Backoffice
Santander Consumer Leasing GmbH
Santander-Platz 1
41061 Mönchengladbach



Beschädigung #5: Stossfänger vorn: Stossfänger vorn - Kratzer - instandsetzen und lackieren



Beschädigung #5: Stossfänger vorn: Stossfänger vorn - Kratzer - instandsetzen und lackieren

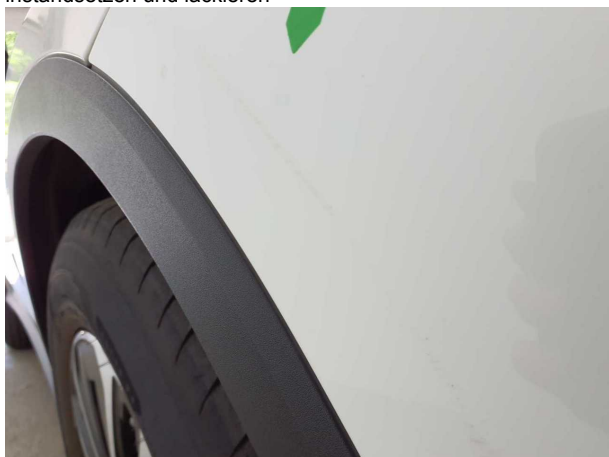

Beschädigung #5: Stossfänger vorn: Stossfänger vorn - Kratzer - instandsetzen und lackieren

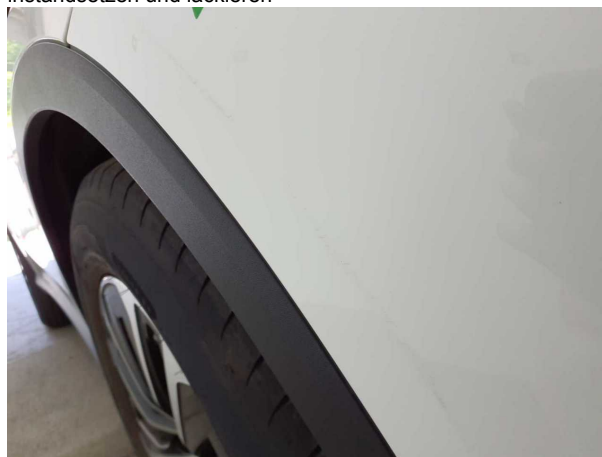

Beschädigung #5: Stossfänger vorn: Stossfänger vorn - Kratzer - instandsetzen und lackieren