

die gutachter, Sachsenallee 4, 01723 Wilsdruff OT Kesselsdorf

**mobilforum GmbH**  
Häusersteig 25  
09599 Freiberg

## DAT-BEWERTUNGSGUTACHTEN

**51426WD26**

Bei Rückfragen bitte immer angeben.

<b>BETRIFFT</b>	<b>Zustandsbericht</b>
Auftrag vom / durch	12.06.2026 / Herr Wolf
Auftragsnummer	51426WD26
Fahrzeughalter	Gabriele Behrend
Sachverständiger	Mathias Tschorn
Besichtigungsdatum	12.06.2026



### FESTGESTELLTES UNTERSUCHUNGSERGEBNIS

Reparaturen sind notwendig (Details siehe Prüfprotokoll)

Alle Angaben ohne MwSt.

Reparaturkosten gesamt

Reparaturkosten anteilig im Wert berücksichtigt

Wertminderung (netto)

Die im Ergebnis dargestellte Wertminderung berücksichtigt sowohl die geschätzten Minderwerte bereits instandgesetzter Vorschäden als auch geschätzte Minderwerte aktueller Schäden und stellt deren Gesamtsumme dar.

Anhang:

24 Seiten

Fahrzeugbeschreibung

Zustandsbericht/Fotos

**TECHNISCHE DATEN UND FAHRZEUGBESCHREIBUNG**

Amtliches Kennzeichen	STL GB 105
Fahrzeugart	Pkw, SUV, Kleintransporter
Aufbauart	Lim. Schrägheck
Fabrikat	Volkswagen
Typ / Untertyp	Polo V (6C1)(01.2014->2017) / Sound
KBA-Nummer	0603/BNS
Fahrzeug-Ident-Nummer	WVWZZZ6RZHY240039 identifiziert anhand Original Fahrzeugschein
Erste / Letzte Zulassung	11.05.2017 / 11.05.2017
Hubraum / Leistung	999 cm <sup>3</sup> / 55 kW
Motor	Motor 1,0 Ltr. - 55 kW
Motorart / Zylinder / Motorbauart	Benzin / 3 / Reihenmotor
Abgascode	Euro 6
Türen / Sitze	5 / 5
Leer- / zul. Gesamtgewicht / Nutzlast	1.050 / 1.570 / 520 kg
Länge / Breite / Höhe	3.972 / 1.682 / 1.462 mm
Anzahl Achsen	2
Getriebe / Anzahl der Gänge	Manuell / 5
Antriebsart	Frontantrieb
Anzahl Vorbesitzer	0
nächste HU	04/2028
Laufleistung abgelesen	101.419 km
Farbe	Flash-Rot

**BEREIFUNG**
**1. Reifensatz**

Achse	Hersteller	Bezeichnung
1	Nexen	185/60 R15 84H N blue HD Plus
2	Uniroyal	185/60 R15 84H RainExpert 3

**Profiltiefe in mm**

links	rechts
4	4
6	6

**2. Reifensatz**

Achse	Hersteller	Bezeichnung
1	Falken	185/60 R15 88T Eurowinter HS01
2	Falken	185/60 R15 88T Eurowinter HS01

**Profiltiefe in mm**

links	rechts
7	7
8	8

## SERIENAUSSTATTUNG

3-Punkt-Sicherheitsgurt hinten mitte, Ablagetasche an Vordersitzlehnen, Airbag Beifahrerseite abschaltbar, Airbag Fahrer-/Beifahrerseite, Anti-Blockier-System (ABS), Antriebs-Schlupfregelung (ASR), Antriebsart: Frontantrieb, Audiosystem Composition Colour (Touchscreen, MP3, Radio/CD-Player), Ausstattung Comfortline, Außenspiegel asphärisch, links, Außenspiegel elektr. verstell- und heizbar, beide, Außenspiegel und Türgriffe außen in Wagenfarbe, Blinkleuchte in Außenspiegel integriert, Bremsassistent, Chrom-Paket (1), Chromeinfassung Lufteinlass Stoßfänger vorn, Dachhimmel Stoff, grau, Doppeltonhorn, Einparkhilfe vorn und hinten, Elektron. Differentialsperre (EDS), Elektron. Stabilitäts-Programm (ESP), Fahrassistenz-System: Berganfahr-Assistent, Fernbedienung für Zentralverriegelung, Fußmatten Textil, Fußraumbelichtung vorn, Gepäckraumabdeckung / Rollo, Gepäckraumbelichtung, Getriebe 5-Gang, Handbremshebelgriff Leder, Heckscheibenwischer, Innenausstattung: Dekoreinlagen Equalizer, Innenraumfilter: Staub- und Pollenfilter, Innenspiegel abblendbar, Isofix-Aufnahmen für Kindersitz an Rücksitz, Karosserie: 4-türig, Kopfstützen hinten (3-fach), Kühlergrill schwarz, Lautsprecher (6), Lenkrad (Leder), Lenksäule (Lenkrad) mechan. verstellbar, Höhen-/Längsverstellung, Leseleuchten vorn und hinten, LM-Felgen, Mittelarmlehne vorn, Motor-Schleppmoment-Regulator (MSR), Multifunktionsanzeige Plus, Nebelschlussleuchte, Nebelschlussleuchte integriert, Nichtraucher-Paket, Pedale Edelstahl / Aluminium-Design, Reifen-Reparaturkit (Tire Mobility Set), Reifenkontroll-Anzeige, Rücksitzbank / Lehne geteilt, Schalt-/Wählhebelgriff Leder, Scheibenwischer mit Intervallschaltung, Scheibenwischer mit Intervallschaltung, regulierbar, Schublade / Ablagefach unter Sitze vorn, Seitenairbag vorn mit Kopf-Airbag-Einheit, Servolenkung elektronisch gesteuert (Servotronic), Sicherheitsgurte vorn mit Gurtstraffer, höhenverstellbar, Sitzbezug / Polsterung: Stoff, Sitze vorn höhenverstellbar, Sonnenblenden mit Spiegel (beleuchtet), Stabilisator vorn, Stoßfänger lackiert, Tagfahrlicht, Verbandkasten und Warndreieck, Verglasung hinten abgedunkelt (65 %), Warnanlage für Sicherheitsgurte vorn, Wegfahrsperre (elektronisch), Winter-Paket, Wärmeschutzverglasung grün getönt, Zentralverriegelung



## SONDERAUSSTATTUNG

Connectivity-Paket, Klimaanlage Climatronic 1-Zonen, Nebelscheinwerfer mit integriertem Abbiegelicht, Scheinwerfer LED, Sonderlackierung Flash-Rot, Winterbereifung zusätzlich (Kundenangabe erforderlich)

## PRÜFBERICHT

Das Prüfprotokoll basiert auf einem standardisierten, fahrzeugübergreifenden Prozess. Prüfpunkte, die konstruktionsbedingt auf das jeweilige Fahrzeug nicht anwendbar sind, gelten automatisch als gegenstandslos. In solchen Fällen ist der Prüfpunkt als "nicht vorhanden" bzw. "nicht zutreffend" zu werten. Aus der bloßen Nennung im Protokoll ergibt sich kein tatsächliches Vorhandensein des Bauteils.

Position	Rep.-Kosten	ÜV*	Beschreibung	
<b>Allgemeinzustand</b>				
Allgemein			Fahrzeugzustand entspricht dem Alter und der km-Laufleistung,	●
<b>Dokumentation</b>				
Zulassungsbescheinigung			vorhanden,	●
Fahrzeugschlüssel			komplett vorhanden, , Funkschlüssel ohne Funktion - Batterie wechseln	●
Bordmappe			vorhanden,	●
Bedienungsanleitungen Fahrzeug			vorhanden,	●
Bedienungsanleitung Radio			vorhanden,	●
Serviceheft			vorhanden,	●
Letzte Inspektion			durchgeführt am 04/2026,	●
<b>Karosserie außen</b>				
Stoßfänger vorne			Verkratzungen, Smart Repair	●
Kühlergrill			ohne Befund, Gebrauchsspuren,	●
Scheinwerfer links			ohne Befund,	●
Scheinwerfer rechts			ohne Befund,	●
Motorhaube			ohne Befund	●
Scheibenwischer vorn			ohne Befund,	●
Frontscheibe			ohne Befund,	●
Kotflügel vorn links			ohne Befund, Gebrauchsspuren,	●
Kotflügel vorn rechts			ohne Befund,	●
Außenspiegel links			Verkratzung, Smart Repair	●
Außenspiegel rechts			ohne Befund,	●
Tür vorn links			Lackabtrag, auslegen	▼
Tür vorn rechts			ohne Befund,	●
Tür hinten links			ohne Befund,	●
Tür hinten rechts			ohne Befund,	●

Position	Rep.-Kosten	ÜV* Beschreibung	
Schweller links		Verformung,nicht fachgerecht instandgesetzter Schaden, instandsetzen und lackieren	
Schweller rechts		ohne Befund,	
Seitenwand links		ohne Befund,	
Seitenwand rechts		ohne Befund,	
Dach		ohne Befund,	
Dachantenne		Marderverbiss	
Scheibenwischer hinten		ohne Befund,	
Heckklappe		ohne Befund,	
Heckscheibe		ohne Befund ,	
Rücklicht links		ohne Befund,	
Rücklicht rechts		ohne Befund,	
Stoßfänger hinten		ohne Befund,	
<b>Fahrzeug innen</b>			
Innenraum allgemein		o.k.,	
Dachhimmel		ohne Befund,	
Innenspiegel		ohne Befund,	
Armaturenbrett		ohne Befund,	
Lenkrad		ohne Befund,	
Mittelkonsole		ohne Befund,	
Fußraum vorn		ohne Befund,	
Fußraum hinten		ohne Befund,	
Sitz vorn links		ohne Befund,	
Sitz vorn rechts		ohne Befund,	
Rücksitzbank		, ohne Befund	
Laderaumabdeckung		ohne Befund,	
Laderauminnenverkleidung		o.k.,	
Heckklappenverkleidung		ohne Befund,	
<b>Reifen und Räder</b>			
Reifen vorne links		ohne Befund,	
Reifen vorne rechts		ohne Befund,	
Reifen hinten links		ohne Befund,	
Reifen hinten rechts		ohne Befund,	

Position	Rep.-Kosten	ÜV*	Beschreibung	
Alu-Felge vorne links			ohne Befund,	●
Alu-Felge vorne rechts			Verkratzungen, Smart Repair	●
Alu-Felge hinten links			ohne Befund,	●
Alu-Felge hinten rechts			Verkratzung, Smart Repair	●
Winterkomplettäder			im Fahrzeug, ohne Befund,	●
Reifenreparaturset TIREFIT			abgelaufen	●
Reifenfüllkompressor			vorhanden,	●
<b>Zubehör</b>				
Verbandskasten			fehlt	●
Warndreieck			vorhanden,	●
Bordwerkzeug			vorhanden,	●
Wagenheber			vorhanden,	●
<b>Prüfungen</b>				
Amtl. Kennzeichen			o.k.,	●
Motorraum			ohne Befund,	●
Motor			ohne Befund,	●
Bremsanlage			ohne Befund,	●
Achsen/Fahrwerk			ohne Befund,	●
Abgasanlage			undicht, Doppelschelle ersetzen	●
Unterboden			ohne Befund ,	●
Klimaanlage			ohne Befund,	●
Radio			ohne Befund,	●
Mobiltelefon Vorbereitung			vorhanden,	●
Fehlerspeicher auslesen			nicht durchgeführt,	●
Rangierfahrt			nicht durchgeführt,	●
Probefahrt			nicht durchgeführt,	●
Lackschichtdicke			geprüft - nicht o.k.	●
Nachlackierungen			festgestellt im Bereich Seitenwand links Unterholm links, Heckklappe	●
Fahrzeug unfallfrei			nein	●
Hebebühne			Zur Besichtigung benutzt,	●
<b>Sonstiges</b>				
Besichtigungsbedingungen			ausreichend, Regen / Nässe,	●

## ZUSAMMENFASSUNG DER REPARATURKOSTEN

---

**Alle Angaben ohne MwSt.**

Reparaturkosten gesamt

Reparaturkosten anteilig im Wert berücksichtigt

Wertminderung (netto)

Die im Ergebnis dargestellte Wertminderung berücksichtigt sowohl die geschätzten Minderwerte bereits instandgesetzter Vorschäden als auch geschätzte Minderwerte aktueller Schäden und stellt deren Gesamtsumme dar.



Bild: Allgemein



Bild: Allgemein



Bild: Allgemein



Bild: Allgemein



Bild: Allgemein



Bild: Allgemein



Bild: Allgemein



Bild: Allgemein



Bild: Bordmappe



Bild: Serviceheft

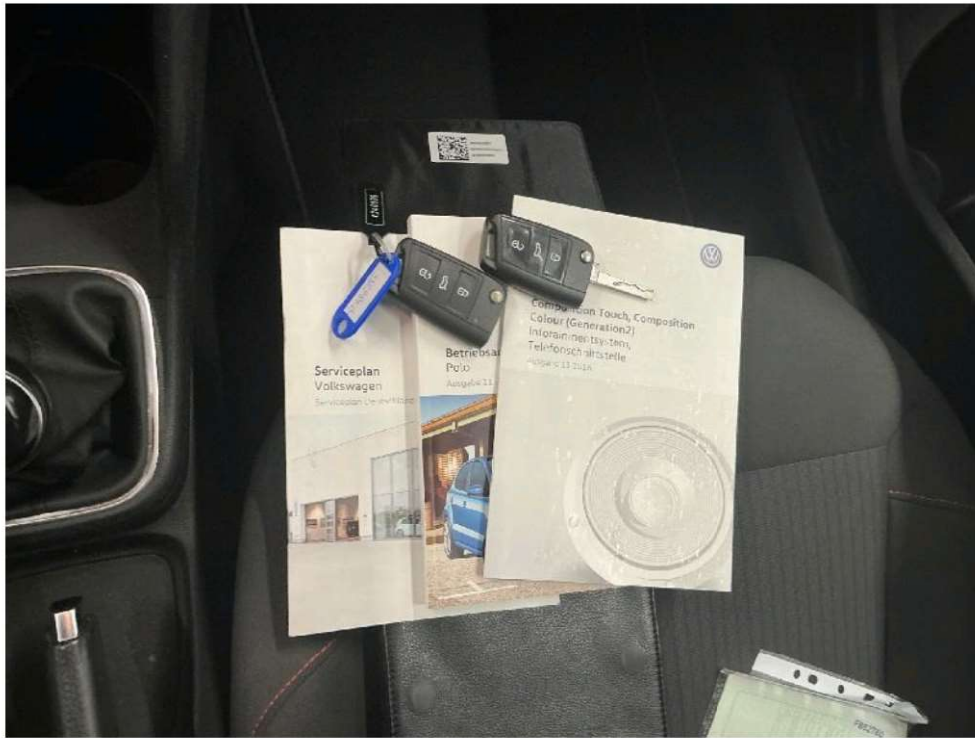

Bild: Serviceheft

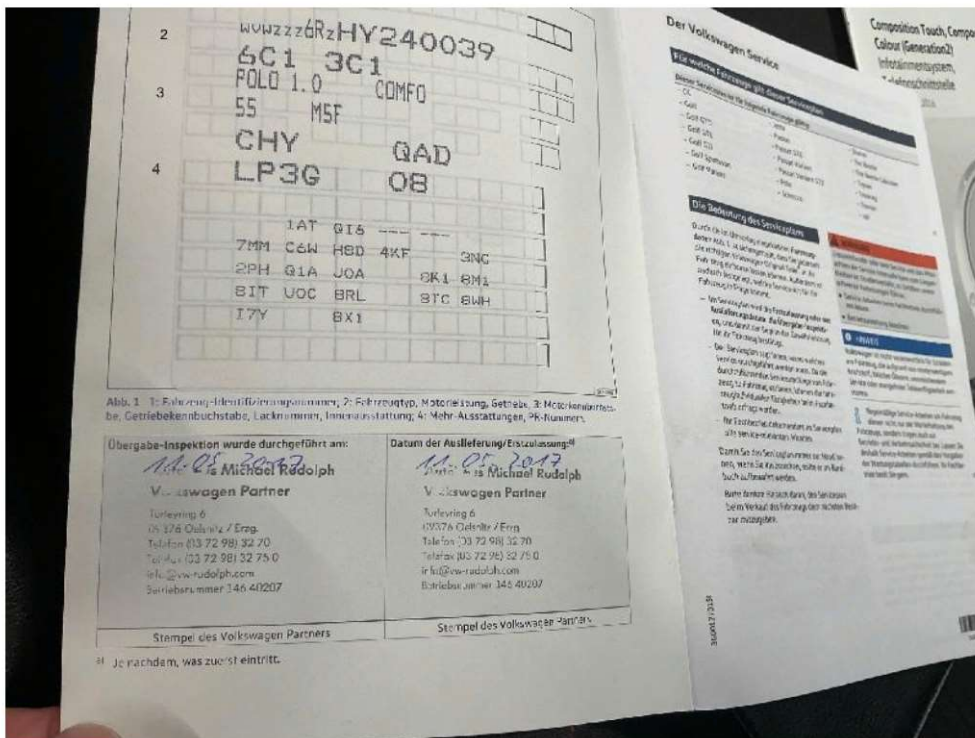

Bild: Serviceheft

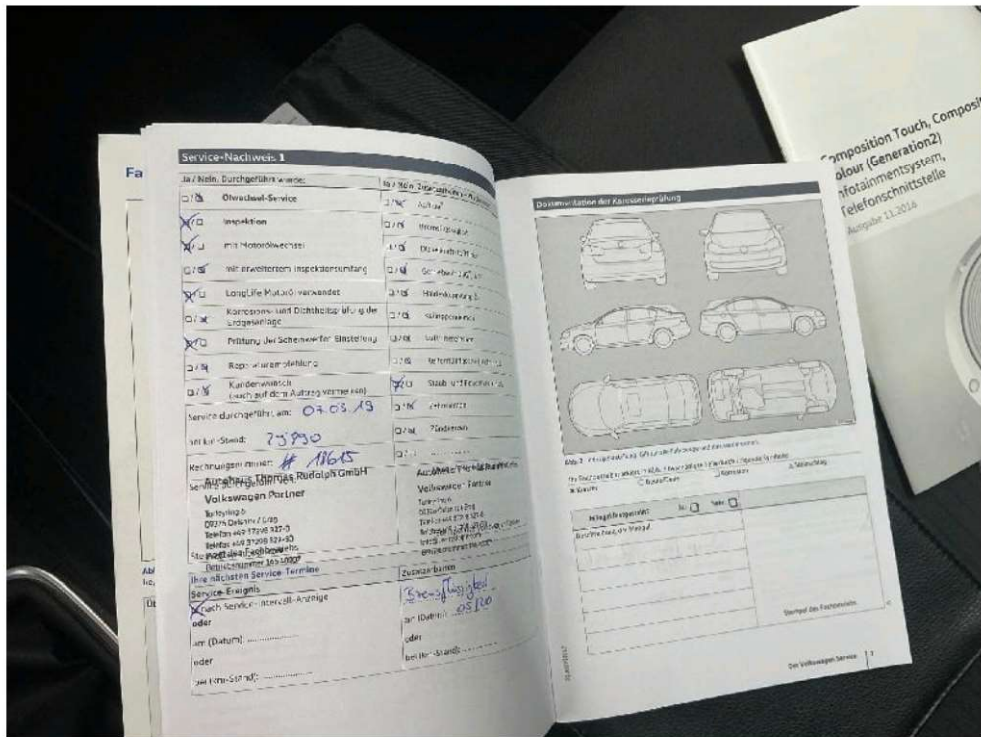

Bild: Serviceheft

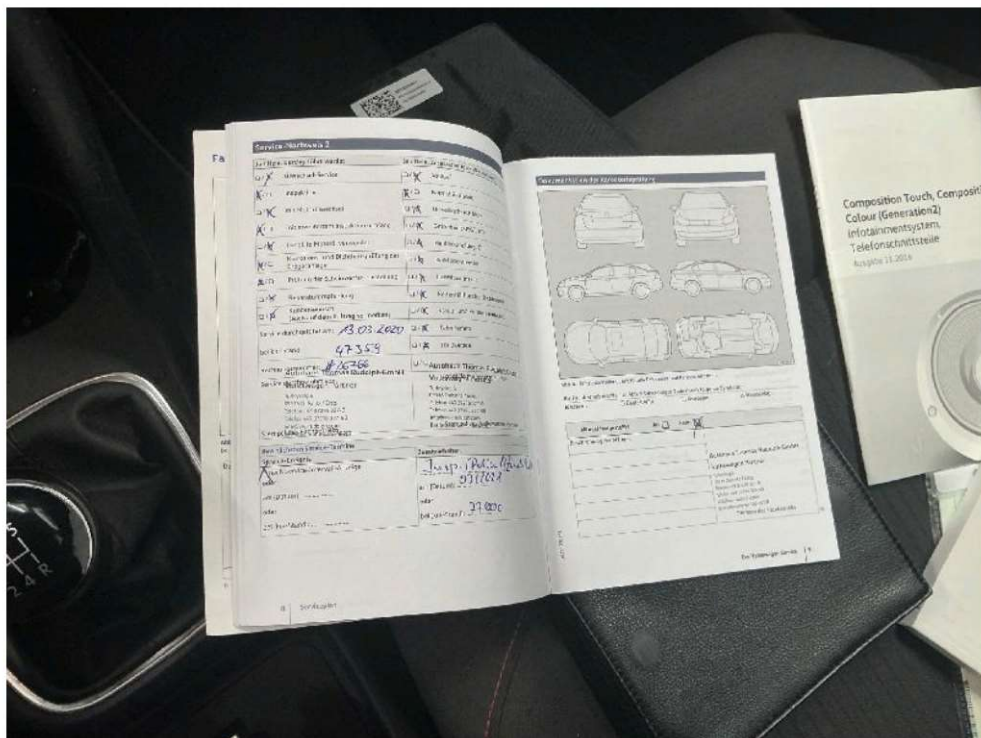

Bild: Serviceheft

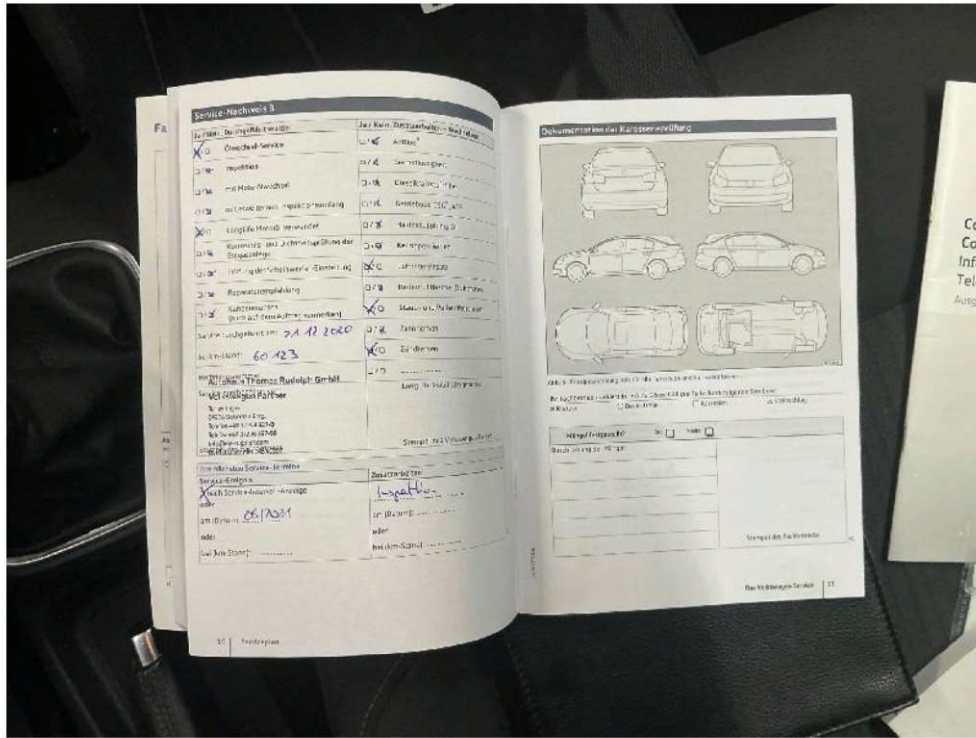

Bild: Serviceheft

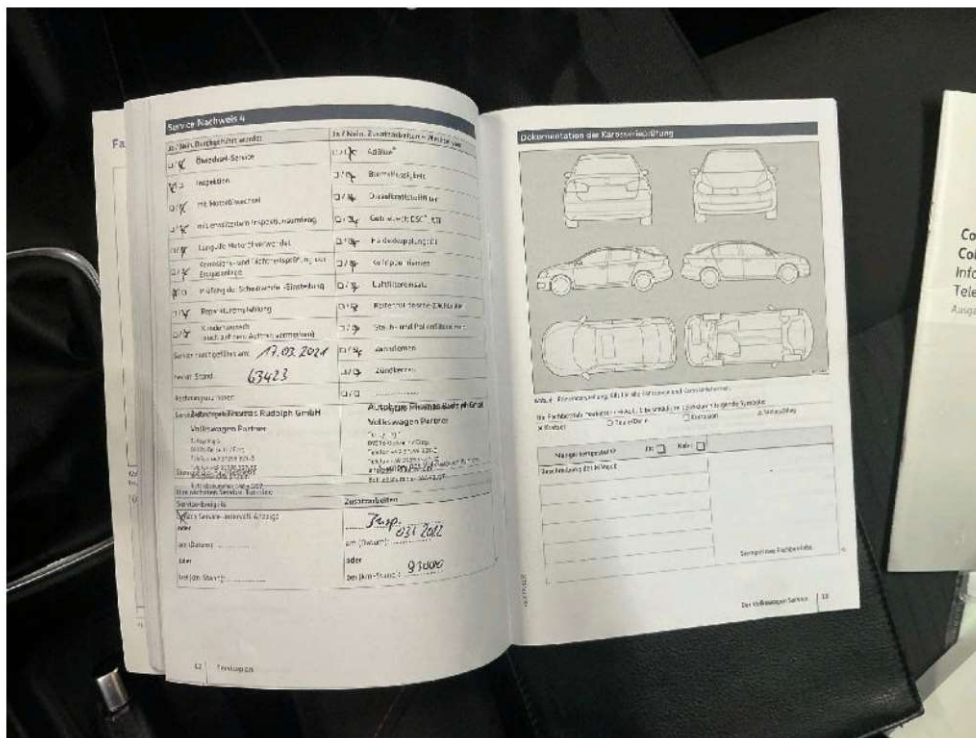

Bild: Serviceheft

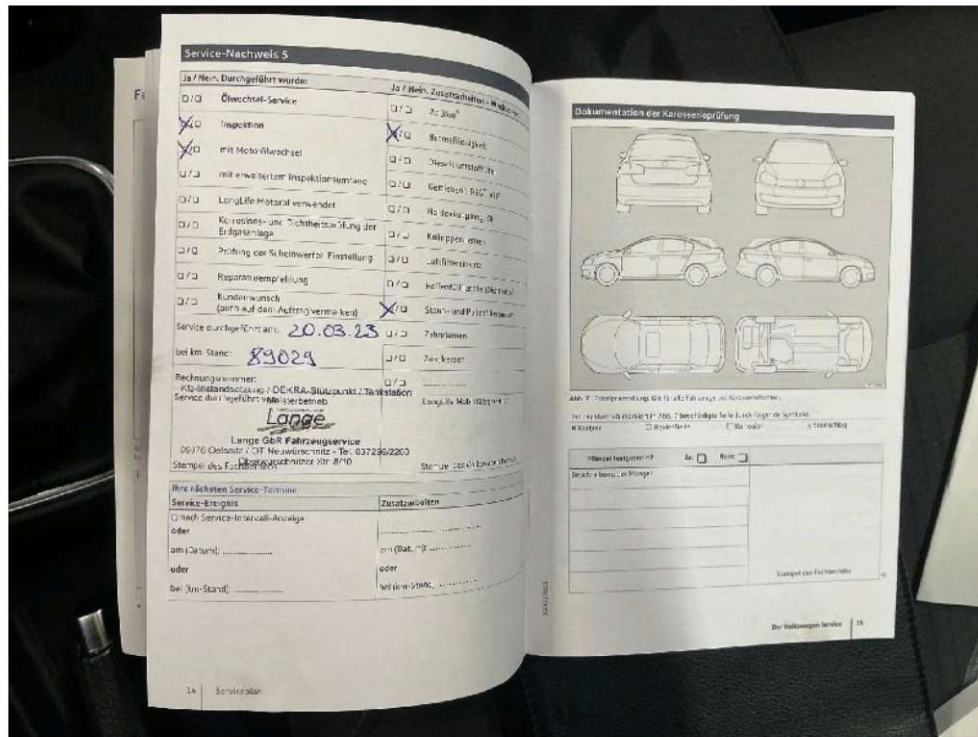

Bild: Serviceheft

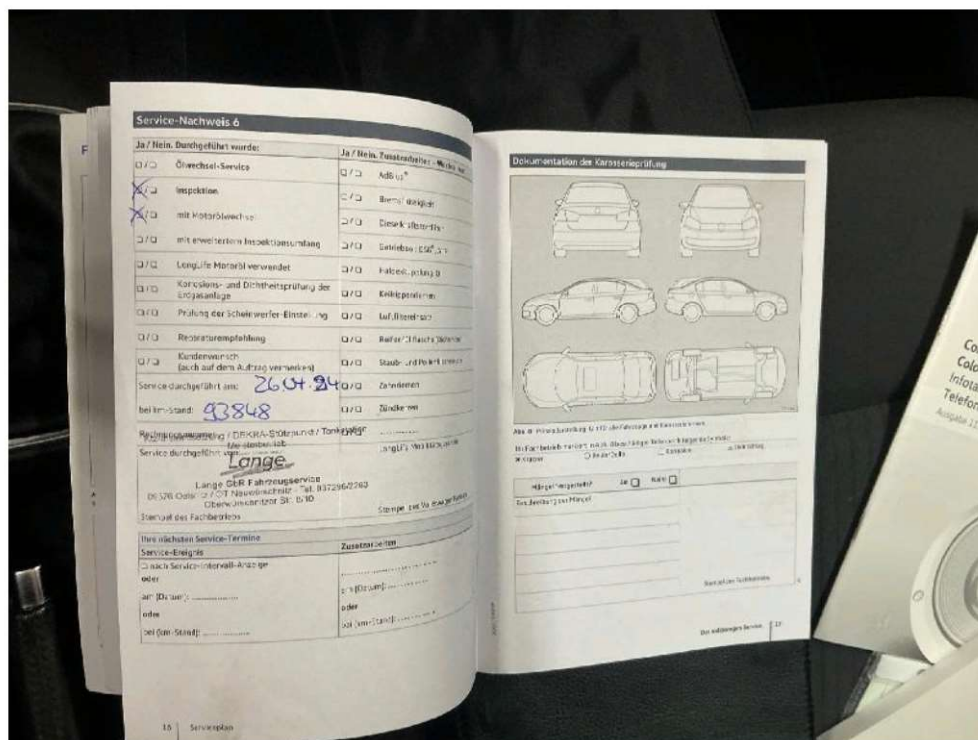

Bild: Stoßfänger vorne

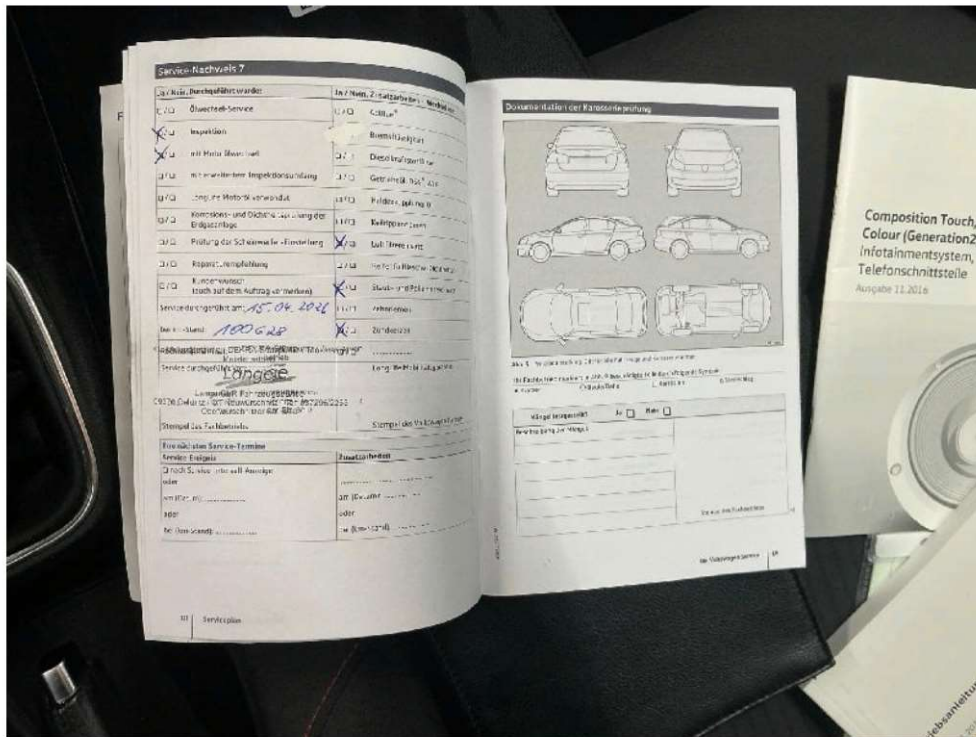

Bild: Stoßfänger vorne



Bild: Außenspiegel links



Bild: Tür vorn links



Bild: Schweller links



Bild: Schweller links

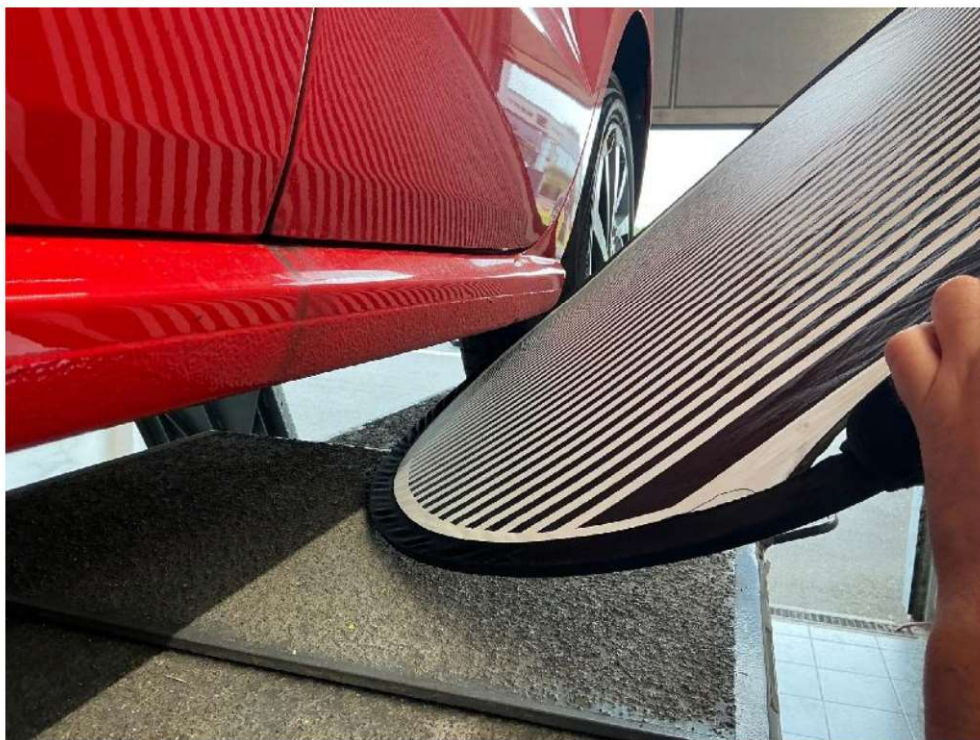

Bild: Dachantenne

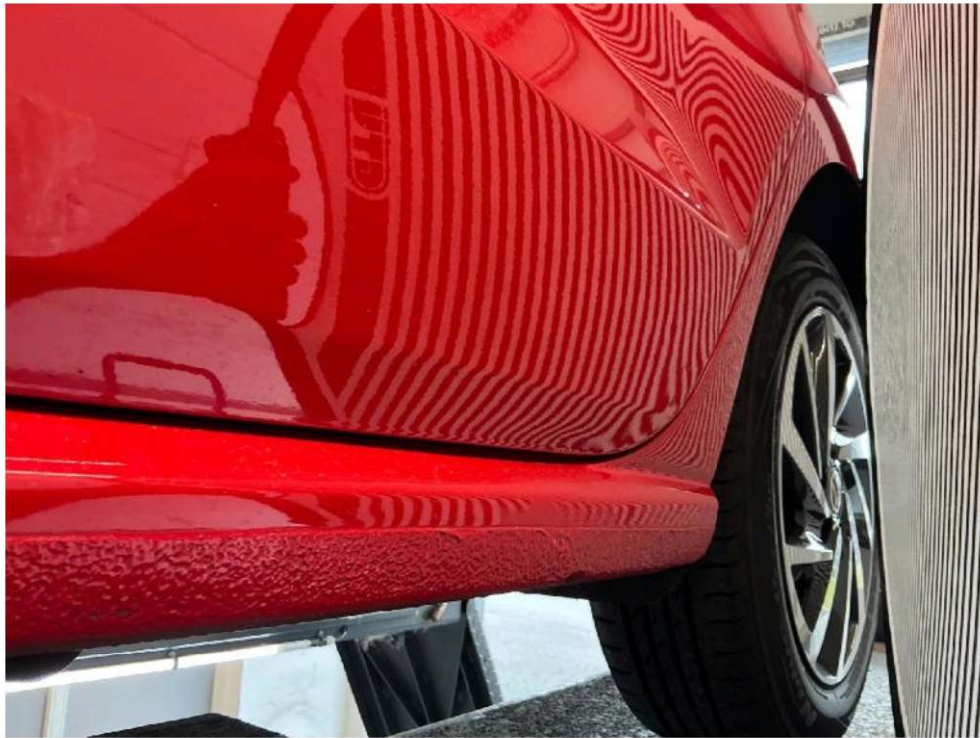

Bild: Alu-Felge vorne rechts



Bild: Alu-Felge vorne rechts



Bild: Alu-Felge hinten rechts



Bild: Alu-Felge hinten rechts



Bild: Winterkompleträder



Bild: Reifenreparaturset TIREFIT



Bild: Abgasanlage



Bild: Nachlackierungen

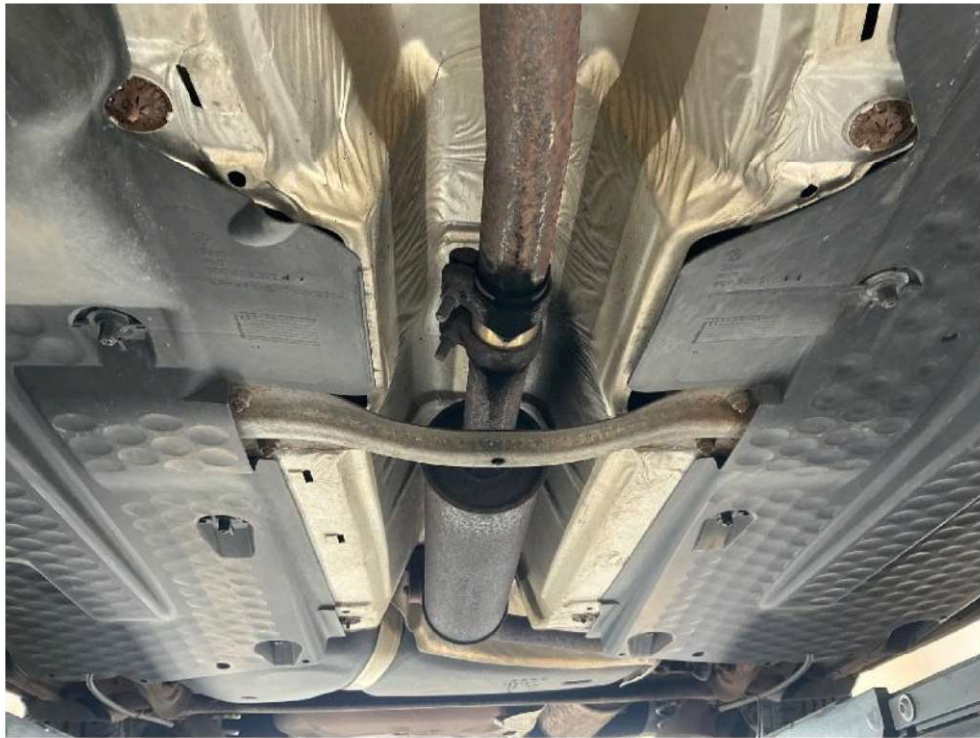

Bild: Nachlackierungen

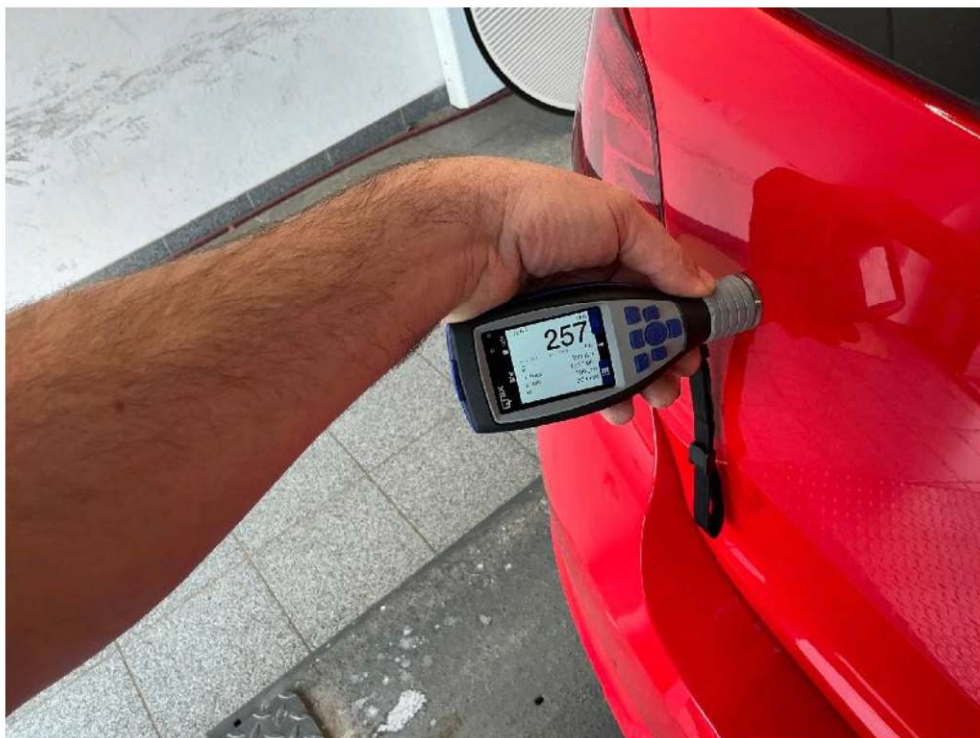

Bild: Nachlackierungen