

19.06.2026

Fahrzeugbeschreibung

Fahrzeug: VOLKSWAGEN Passat 1.4 TSI DSG GTE Variant Kombi 5-türig 1395 ccm 218 PS / 160 KW Elektrisch 6-Gang Automatik

Amtliches Kennzeichen:	HD -DG 0512E	Fahrgestell-Nummer:	WVWZZZ3CZNE041268
Vertrags-Nummer:	78808080	Erstzulassung:	24.02.2022
Internes KZ:	15039352	Kilometer-Stand:	0

Unfall/Schaden: Dem Verkäufer wurden keine unfallbedingten Beschädigungen am Fahrzeug angezeigt.

Ausstattung:

VOLKSWAGEN Passat 1.4 TSI DSG GTE Variant Kombi 5-türig 1395 ccm 218 PS / 160 KW Elektrisch 6-Gang Automatik

Lackierung: _____ Polsterung: _____ Telefontyp: _____

Listenpreis ohne Sonderausstattung in EUR (vor Mwst.) **0,00**

Sonderausstattung in EUR (vor Mwst.):

Listenpreis gesamt in EUR (vor Mwst.) **0,00**

Technische Daten

(Angaben basieren auf Herstellerangaben*)

Fahrzeug:	VOLKSWAGEN Passat 1.4 TSI DSG GTE Variant Kombi5-türig 1395 ccm 218 PS / 160 KW Elektrisch 6-Gang Automatik		
Modelljahr:	2022		
kW / PS:	160 / 218	Hubraum:	1395
Getriebe:	Automatik	Anzahl Gänge:	6
Emissionsgruppe:	I2	CO2 (g/km):	36
durchschn. Verbr./100 Km:	0,0000	Tankinhalt:	50
Max. Km/h:	222	Beschl. 0-100 Km/h in Sec.:	7,600
Leergewicht (kg):	1753	zul. Gewicht (kg):	2270

* Angaben ohne Gewähr

Unfall-/Schadenspiegel

Vertrags-Nummer: 78808080
Amtliches Kennzeichen: HD -DG 0512E
Übersicht erstellt am: 19.06.2026

Für das Fahrzeug gem. o.g. Leasingvertrag, Fahrzeugtyp

VOLKSWAGEN Passat 1.4 TSI DSG GTE Variant Kombi5-türig 1395 ccm 218 PS / 160 KW Elektrisch 6-Gang Automatik

wurden uns während der Vertragslaufzeit nachfolgende Beschädigungen angezeigt:

<i>Datum</i>	<i>SNR</i>	<i>Verursacher</i>	<i>Beschädigung</i>	<i>Reparatur erfolgt *</i>	<i>Gutachten vorhanden *</i>
18.12.2024	9059921813	Eigenverschulden	Aussenspiegel Beifahrerseite	Ja	Nein
01.10.2024	9059903477	Fremdverschulden	Stossstange vorne Fahrerseite	Ja	Nein
10.03.2024	9059881473	Eigenverschulden	Stossstange vorne Beifahrerseite	Ja	Nein
04.05.2023	9059847621	Eigenverschulden	Eigenes Fzg. ohne Schaden	Nein	Nein
18.04.2023	9059845930	Eigenverschulden	Kotflügel hinten Beifahrerseite Tür hinten Beifahrerseite Schweller seitlich hinten Beifahrerseite	Ja	Nein
25.09.2022	9059826290	Fremdverschulden	Stossstange hinten Fahrerseite	Ja	Nein

* Sofern für eine Schadennummer mehrere Beschädigungen angegeben sind, gilt der Eintrag in dieser Spalte für die gesamte Schadennummer.

Unfall-/Schadenspiegel zur Kenntnis genommen:

Datum und Unterschrift Käufer

Wartungsreport

Vertrags-Nummer: 78808080
Amtliches Kennzeichen: HD -DG 0512E
Übersicht erstellt am: 19.06.2026

Für das Fahrzeug gem. o.g. Leasingvertrag, Fahrzeugtyp

VOLKSWAGEN Passat 1.4 TSI DSG GTE Variant Kombi5-türig 1395 ccm 218 PS / 160 KW Elektrisch 6-Gang Automatik

wurden uns während der Vertragslaufzeit nachfolgende Wartungen angezeigt:

<i>Datum</i>	<i>Km-Stand</i>	<i>Art der Wartung</i>
--------------	-----------------	------------------------

Wartungsreport zur Kenntnis genommen:

Datum und Unterschrift Käufer

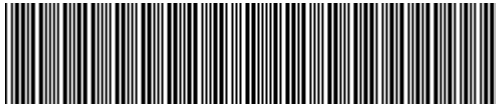

WWZZZ3CZNE041268

Angaben zum Fahrzeug

Halter		Besichtigungszustand	ausreichend
Kennzeichen		Laufleistung (abgelesen)	64.447 km
Hersteller	Volkswagen	Restlauf bis Service	0 km
Typ/Modell	PASSAT	HU (Bericht lag vor)	03/2027
Fahrgestellnummer	WWZZZ3CZNE041268	Leistung / Hubraum	115 kW / 1.395 ccm
Erstzulassung	24.02.2022	Polster/Farbe	/
Letzte Wartung		Lackierung	
Kraftstoffart	Hybr.B/E ext.aufi	Getriebe	Automatik

Zustandsbericht

Wertmindernde Faktoren

Nr.	Bauteilgruppe	Beschreibung
1	Unterlagen	Serviceheft (Wartungsnachweise fehlen) - kein Abzug
2	Rad/Reifen	Leichtmetallfelge vorn rechts - verkratzt / verschürft - kein Abzug
3	Fahrzeugdach	Dach - Delle(n) - sanft instandsetzen
4	2.Radsatz	1 Leichtmetallfelge - verkratzt / verschürft - Wertminderung
5	Seitenwand links	Einstieg - Delle / Lackschaden - Smart Repair
6	Stoßfänger vorn	Spoiler - verkratzt / verschürft - Wertminderung
7	Heckklappe/-tür	Heckklappe - Delle(n) - sanft instandsetzen
8	Sonstiges	Inspektion/Wartung - fällig - erneuern
9	Tür vorn links	Tür - verkratzt / verschürft - instandsetzen und lackieren

Gebrauchsspuren

Nr.	Bauteilgruppe	Beschreibung
1	Interieur	Innenraum - Abrieb - kein Abzug
2	Karosserie	Karosserie (Steinschläge) - Kratzer - kein Abzug
3	Verglasung	Frontscheibe - Steinschlag - kein Abzug
4	Motorhaube	Motorhaube - Delle(n) - kein Abzug

Fehlteile

Fehlteil

Vorschäden

Nr.	Vorschaden
1	Front, Heck, Angabe durch Nutzer/Auftraggeber



Festgestellte Nachlackierungen

Nr.	Ort
1	Schweller rechts, Seitenwand rechts, Tür hinten rechts

Hauptbereifung

Achse	Reifengröße	Hersteller	Reifentyp	Profiltiefe	Verktgl.	Zul.
1	215/55 94H	Pirelli	Winterreifen	4mm - 4mm	i.O.	
2	215/55 94H	Pirelli	Winterreifen	7mm - 7mm	i.O.	

Zusatzbereifung

Achse	Reifengröße	Hersteller	Reifentyp	Profiltiefe	Verktgl.	Zul.
1	215/55 R17 94V	Continental	Sommerreifen	5mm - 5mm	i.O.	
2	215/55 R17 94V	Continental	Sommerreifen	5mm - 5mm	i.O.	

Der Verschleißzustand sowie evtl. Schäden an der Bereifung sind wertmäßig berücksichtigt.

Bemerkungen

Keine Gewähr auf Vollständigkeit und
Richtigkeit der angezeigten Ausstattung.
Techn. Änderungen vorbehalten
Das Fahrzeug weist dem Alter, der Laufleistung und dem
Einsatzzweck entsprechende Gebrauchsspuren auf.
elektr. Komponenten geprüft, i. O.

Lackwerte geprüft, n. i. O.

TÜV SÜD Auto Service GmbH **Besichtigungsort**
Römeräcker 1 SAP Walldorf
76351 Linkenheim - Hochstetten 69190 Walldorf

Besichtigungsdatum: 15.06.2026
Protokollnummer: 45949408
Anlieferungsdatum: 15.06.2026



Angaben zum Fahrzeug

Hersteller	Volkswagen	Besichtigungszustand	ausreichend
Typ/Modell	PASSAT	Laufleistung (abgelesen)	64.447 km
Fahrgestellnummer	WVWZZZ3CZNE041268	Erstzulassung	24.02.2022

Angaben zum Auftrag:

Auftragsgemäß erfolgte die Fahrzeugzustandsbewertung in demontagefreien Zustand.

Fahrzeug-Identifizierung:

Die Fahrzeug-Identifizierungsnummer (FIN) wurde am Fahrzeug abgelesen und die Übereinstimmung im Verlauf der Besichtigung durch den Unterzeichner mit den vorgelegten Unterlagen festgestellt.

Besichtigungsbedingungen:

Die Besichtigungsbedingungen waren zur Beurteilung des Fahrzeuges ausreichend.

Allgemeinzustand:

Das Fahrzeug weist dem Alter und Einsatzzweck entsprechende Gebrauchsspuren auf.

Übersichtsfotos



Abbildung 1: Schräg vorne



Abbildung 2: Schräg vorne



Abbildung 3: Schräg hinten



Abbildung 4: Schräg hinten



Abbildung 5: Innenraum



Abbildung 6: Innenraum



Abbildung 7: Innenraum



Abbildung 8: Innenraum



Abbildung 9: Innenraum

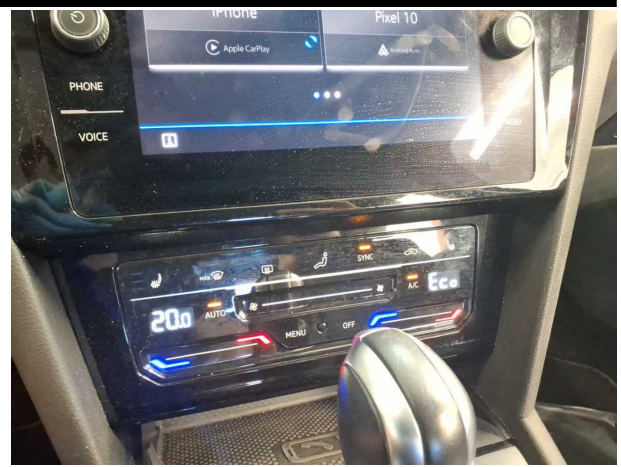

Abbildung 10: Sonstiges



Abbildung 11: Sonstiges

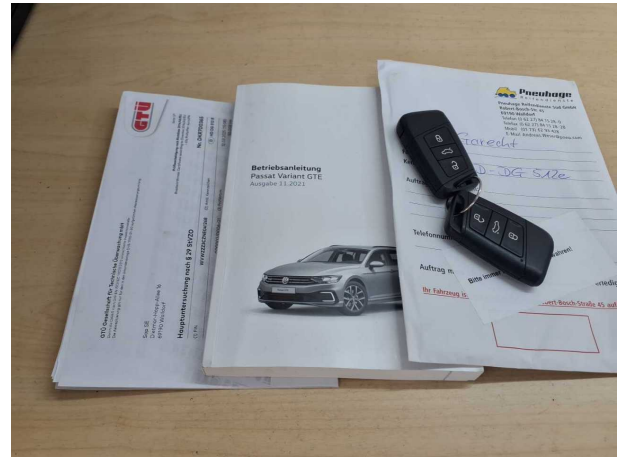

Abbildung 12: Sonstiges

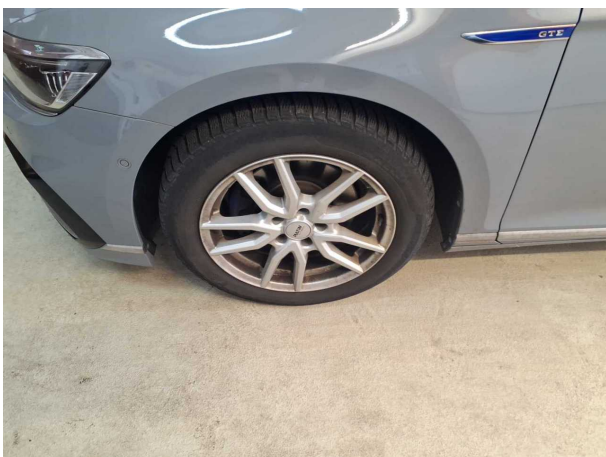

Abbildung 13: Sonstiges

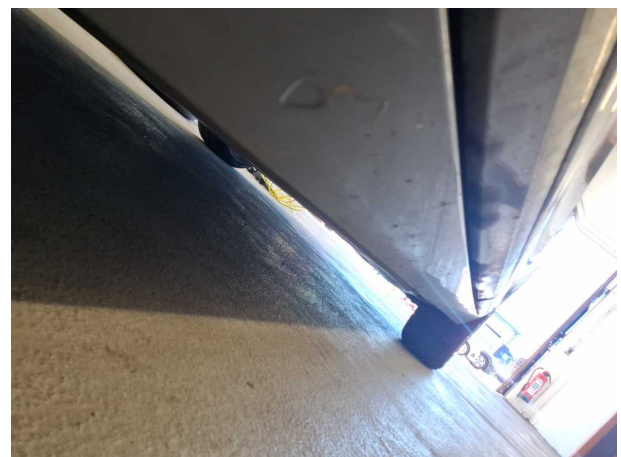

Abbildung 14: Sonstiges



Abbildung 15: Sonstiges



Abbildung 16: Sonstiges



Abbildung 17: Sonstiges



Abbildung 18: Sonstiges

Beschädigungsfotos



Beschädigung #2: Rad/Reifen: Leichtmetallfelge vorn rechts - verkratzt / verschürft - kein Abzug

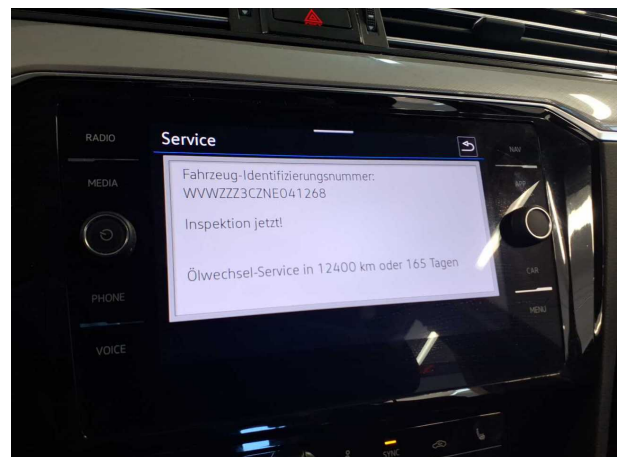

Beschädigung #2: Rad/Reifen: Leichtmetallfelge vorn rechts - verkratzt / verschürft - kein Abzug



Beschädigung #3: Fahrzeugdach: Dach - Delle(n) - sanft instandsetzen



Beschädigung #3: Fahrzeugdach: Dach - Delle(n) - sanft instandsetzen



Beschädigung #3: Fahrzeugdach: Dach - Delle(n) - sanft instandsetzen



Beschädigung #4: 2.Radsatz: 1 Leichtmetallfelge - verkratzt / verschürft - Wertminderung

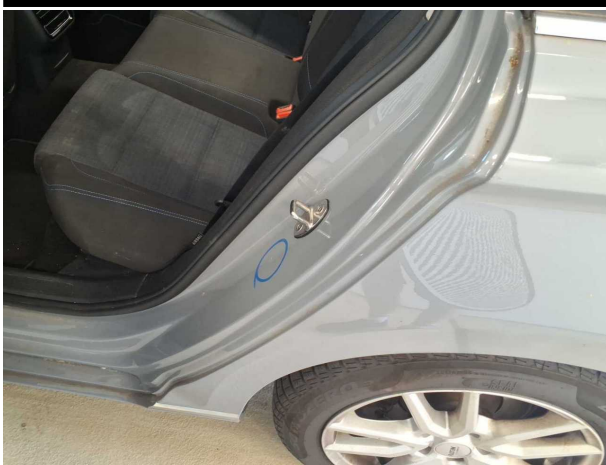

Beschädigung #5: Seitenwand links: Einstieg - Delle / Lackschaden - Smart Repair



Beschädigung #5: Seitenwand links: Einstieg - Delle / Lackschaden - Smart Repair

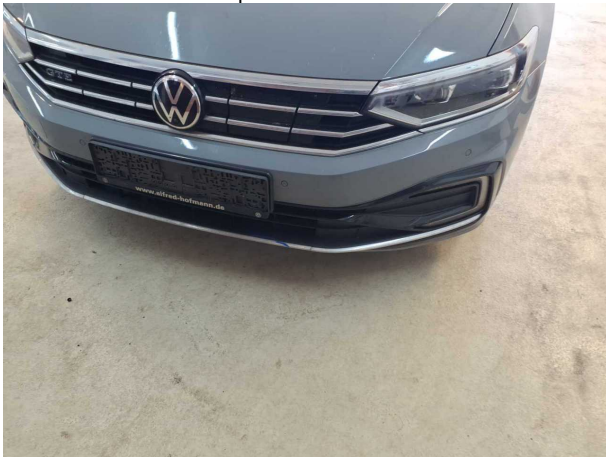

Beschädigung #6: Stossfänger vorn: Spoiler - verkratzt / versch...
- Wertminderung



Beschädigung #6: Stossfänger vorn: Spoiler - verkratzt /
verschürft - Wertminderung

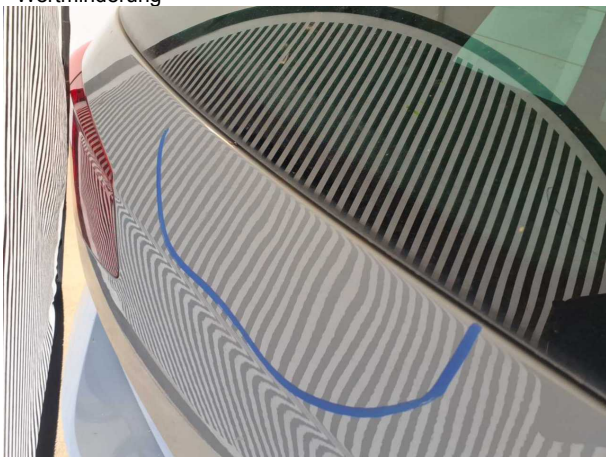

Beschädigung #7: Heckklappe/-tür: Heckklappe - Delle(n) - sanft
instandsetzen

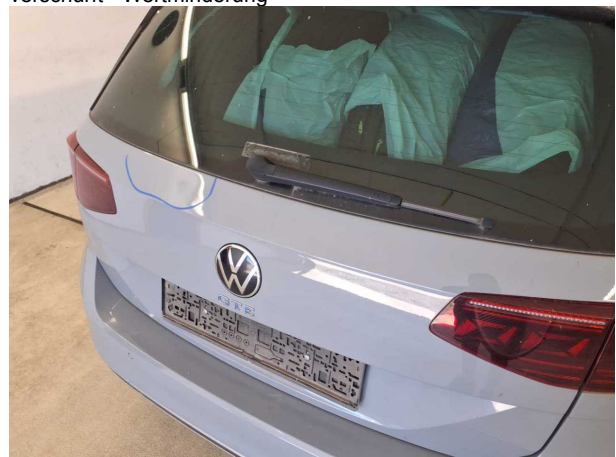

Beschädigung #7: Heckklappe/-tür: Heckklappe - Delle(n) -
sanft instandsetzen

TÜV SÜD Auto Service GmbH
Römeräcker 1
76351 Linkenheim - Hochstetten

Besichtigungsort
SAP Walldorf
69190 Walldorf

Besichtigungsdatum: 15.06.2026
Protokollnummer: 45949408
Anlieferungsdatum: 15.06.2026



Beschädigung #9: Tür vorn links: Tür - verkratzt / verschürft - instandsetzen und lackieren



Beschädigung #9: Tür vorn links: Tür - verkratzt / verschürft - instandsetzen und lackieren



Nachlackierungsfotos



Nachlackierung 1: Schweller rechts, Seitenwand rechts, Tür hint...
rechts



Checkliste

Vorhanden	Name
<input type="checkbox"/>	ABE
<input type="checkbox"/>	Abschleppöse
<input type="checkbox"/>	Anhängekupplung abnehmbar
<input type="checkbox"/>	Antenne
<input type="checkbox"/>	Bordbuchmappe
<input type="checkbox"/>	Bordwerkzeug
<input type="checkbox"/>	Consumer Kabelkit
<input type="checkbox"/>	Fernbedienung Standheizung
<input type="checkbox"/>	Ladekabel
<input type="checkbox"/>	Laderaumabdeckung / Rollo
<input type="checkbox"/>	Leichtmetallfelgensatz komplett
<input type="checkbox"/>	Navigations Datenträger
<input type="checkbox"/>	Schlüssel Anhängerkupplung
<input type="checkbox"/>	Serviceheft
<input type="checkbox"/>	Tirefit Füllmittel
<input type="checkbox"/>	Tirefit komplett
<input type="checkbox"/>	Tirefit Kompressor
<input type="checkbox"/>	Windschott

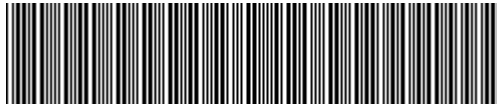

WWZZZ3CZNE041268

Vehicle details

Operator		Inspection condition	sufficient
License number		Mileage (Read)	64,447 km
Manufacturer	Volkswagen	Next maintenance in	0 km
Type / Model	PASSAT	Main inspection (Report on hand)	03/2027
Vehicle Identification number	WWZZZ3CZNE041268	Power / Engine displacement	115 kW / 1,395 ccm
First registration	24 Feb 2022	Upholstery/Colour	/
Last maintenance		Paintwork	
Fuel type	Hybr.B/E ext.auf1	Gearbox	Automatic

Zustandsbericht

Value reducing factors

No.	Component group	Description
1	Documents	Service book (Wartungsnachweise fehlen) - No deduction
2	Wheel / tyres	Alloy rim - front right side - Scratched - No deduction
3	Roof	Roof - dent(s) - Smooth repair work
4	2nd wheel set	1 alloy rim - Scratched - Loss in value
5	Side panel - rear left side	Sill - Dent / paintcoat damage - Smart repair
6	Front bumper	Spoiler - Scratched - Loss in value
7	Boot lid / rear door	Boot lid - dent(s) - Smooth repair work
8	Misc.	Inspection / maintenance - Due - Replace
9	Door - front left side	Door - Scratched - Repair and paint

Wear and tear

No.	Component group	Description
1	Interior	Interior - Abrasion - No deduction
2	Body	Body (Steinschläge) - Scratch(es) - No deduction
3	Vehicle glazing	Windscreen - Stone chips - No deduction
4	Bonnet	Bonnet - dent(s) - No deduction

Missing parts

Missing part

Previous damages

No.	Previous damage
1	Front, Rear, Provided by user / customer



Detected repainting

No.	Location
1	Sill - right side, Side panel - rear right side, Door - rear right side

Main tyres

Axle	Tyre size	Manufacturer	Type of tyre	Tread depth	Roadworthy	Permissibility
1	215/55 94H	Pirelli	Winter tyres	4mm - 4mm	o.k.	
2	215/55 94H	Pirelli	Winter tyres	7mm - 7mm	o.k.	

Additional tyres

Axle	Tyre size	Manufacturer	Type of tyre	Tread depth	Roadworthy	Permissibility
1	215/55 R17 94V	Continental	Summer tyres	5mm - 5mm	o.k.	
2	215/55 R17 94V	Continental	Summer tyres	5mm - 5mm	o.k.	

The wear and tear condition and possible damages to the tyres are considered in the value.

Comments

Keine Gewähr auf Vollständigkeit und
Richtigkeit der angezeigten Ausstattung.
Techn. Änderungen vorbehalten
Das Fahrzeug weist dem Alter, der Laufleistung und dem
Einsatzzweck entsprechende Gebrauchsspuren auf.
elektr. Komponenten geprüft, i. O.

Lackwerte geprüft, n. i. O.

TÜV SÜD Auto Service GmbH
Römeräcker 1
76351 Linkenheim - Hochstetten

Inspection location
SAP Walldorf
69190 Walldorf

Inspection date: 15 Jun 2026
Protocol number: 45949408
Delivery date: 15 Jun 2026



Vehicle details

Manufacturer	Volkswagen	Inspection condition	sufficient
Type / Model	PASSAT	Mileage (Read)	64,447 km
Vehicle Identification number	WVWZZZ3CZNE041268	First registration	24 Feb 2022

Details of the order:

In accordance with the contract, the evaluation of vehicle's condition was performed without the vehicle being disassembled.

Vehicle identification:

The vehicle identification number (VIN) was read from the vehicle and its conformity with the submitted documents was confirmed by the undersigned during the inspection.

Inspection conditions:

The inspection conditions were sufficient for the assessment of the vehicle.

General condition:

The vehicle shows traces of wear and tear corresponding to its age and purpose



Overview pictures



Figure 1: Diagonal front



Figure 2: Diagonal front



Figure 3: Diagonal rear



Figure 4: Diagonal rear



Figure 5: Interior



Figure 6: Interior



Figure 7: Interior

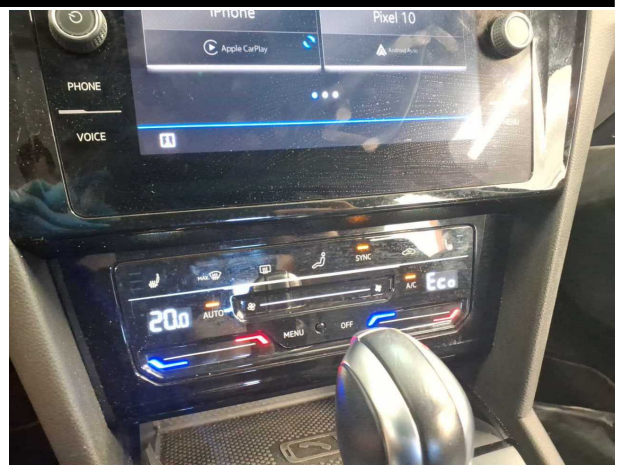

Figure 8: Interior



Figure 9: Interior

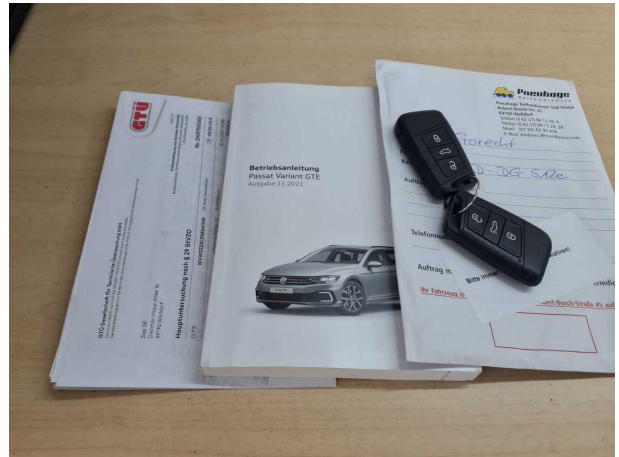

Figure 10: Misc.

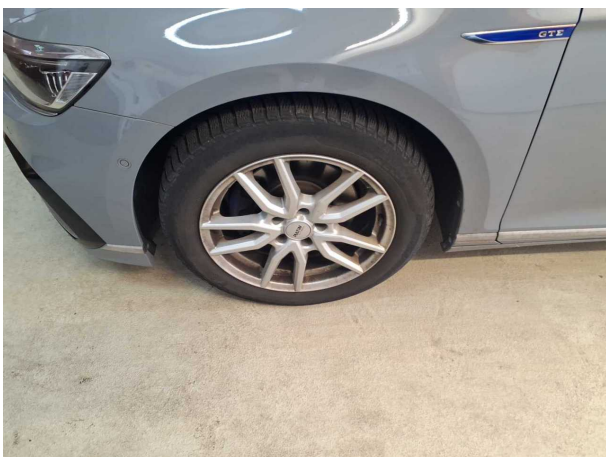

Figure 11: Misc.

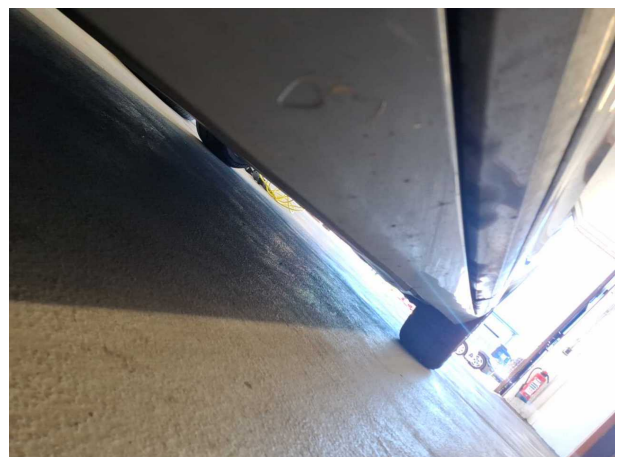

Figure 12: Misc.



Figure 13: Misc.



Figure 14: Misc.



Figure 15: Misc.



Figure 16: Misc.



Figure 17: Misc.

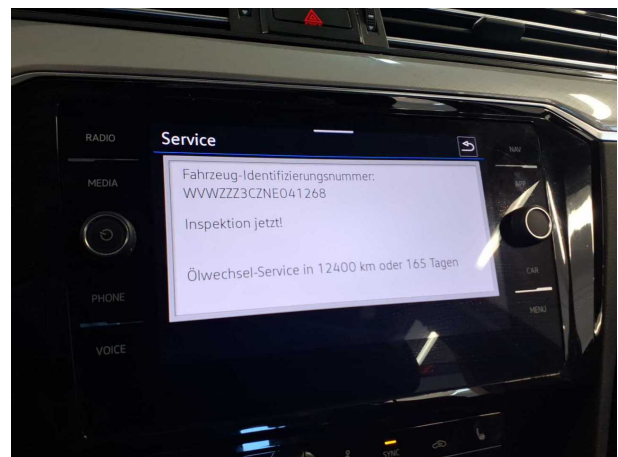

Figure 18: Misc.



Pictures of damage



Damage #2: Wheel / tyres: Alloy rim - front right side - Scratched - No deduction



Damage #2: Wheel / tyres: Alloy rim - front right side - Scratched - No deduction



Damage #3: Roof: Roof - dent(s) - Smooth repair work



Damage #3: Roof: Roof - dent(s) - Smooth repair work



Damage #3: Roof: Roof - dent(s) - Smooth repair work



Damage #4: 2nd wheel set: 1 alloy rim - Scratched - Loss in value

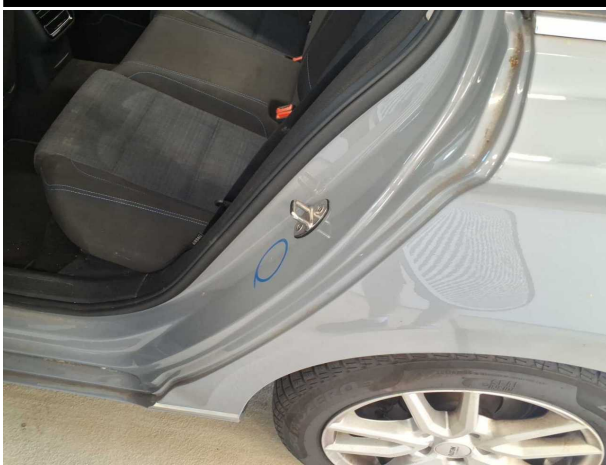

Damage #5: Side panel - rear left side: Sill - Dent / paintcoat damage - Smart repair



Damage #5: Side panel - rear left side: Sill - Dent / paintcoat damage - Smart repair

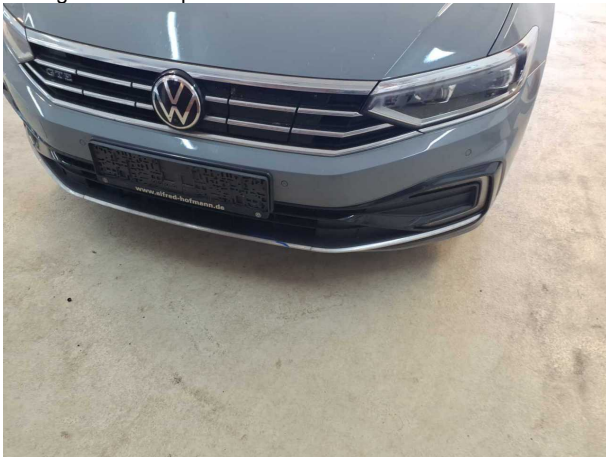

Damage #6: Front bumper: Spoiler - Scratched - Loss in value



Damage #6: Front bumper: Spoiler - Scratched - Loss in value

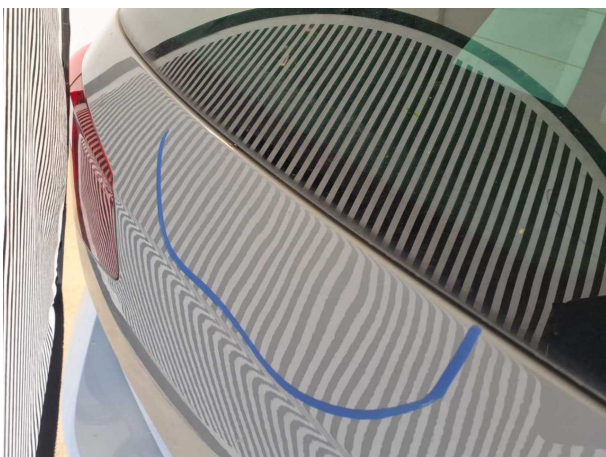

Damage #7: Boot lid / rear door: Boot lid - dent(s) - Smooth repair work

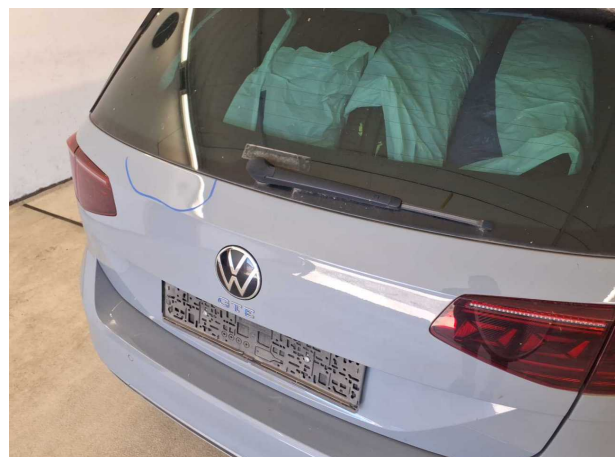

Damage #7: Boot lid / rear door: Boot lid - dent(s) - Smooth repair work

TÜV SÜD Auto Service GmbH
Römeräcker 1
76351 Linkenheim - Hochstetten

Inspection location
SAP Walldorf
69190 Walldorf

Inspection date: 15 Jun 2026
Protocol number: 45949408
Delivery date: 15 Jun 2026



Damage #9: Door - front left side: Door - Scratched - Repair and paint

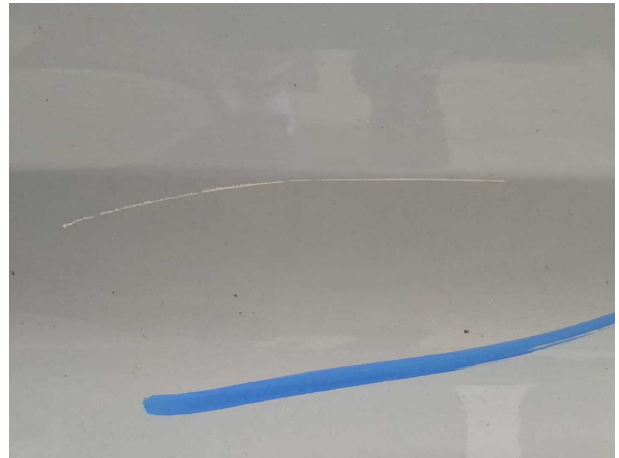

Damage #9: Door - front left side: Door - Scratched - Repair and paint

TÜV SÜD Auto Service GmbH
Römeräcker 1
76351 Linkenheim - Hochstetten

Inspection location
SAP Walldorf
69190 Walldorf

Inspection date: 15 Jun 2026
Protocol number: 45949408
Delivery date: 15 Jun 2026



Pictures of repainting



Repainting 1: Sill - right side, Side panel - rear right side, Door - rear right side