

046CC0120142



www.PS-Team.de



EG-Übereinstimmungsbescheinigung

Vollständige Fahrzeuge

Der Unterzeichner bestätigt hiermit, dass das Fahrzeug

- 0.1. Fabrikmarke (Firmenname des Herstellers):
 0.2. Variante:
 Version:
 Handelsbezeichnung:
 0.2.3.1. Kennung der Interpolationsfamilie:
 0.2.3.2. Kennung der ATCT Familie:
 0.2.3.3. Kennung der PEMS-Familie:
 0.2.3.4. Kennung der Fahrwiderstandsfamilie:
 0.2.3.5. Kennung der Fahrwiderstandsmatrix-Familie
 0.2.3.6. Kennung der Familie periodischer Regenerierung:
 0.2.3.7. Kennung der Verdunstungsprüffamilie:
 0.4. Fahrzeugklasse:
 0.5. Name und Anschrift des Herstellers:

SKODA

NX

ACDNPAYO

RFD7FD7GC0034BIML3R1B2A

OCTAVIA RS

IP-MQB37WZ_A0_0390-TMB-1

AT-500_OV_0183_000-TMB-1

08-SKx-715W_NX_DNPA_FD7_0_A_1_5-000

RL-DQ381_7F_19_001-WWW-1

PR-AU_00108_00_000-WWW-1

EV-CD_APW_D_AVAAXX-WWW-1

M1

ŠKODA AUTO a.s.

tř. Václava Klementa 869

Mladá Boleslav II

293 01 Mladá Boleslav

Czech Republic

On the left or right B-pillar,

glued or bonded

In the engine compartment,

right

TMBJUB8NX0NY065694

18.01.2022

0.10. Fahrzeug - Identifizierungsnummer:

0.11. Produktionsdatum des Fahrzeuges:

- mit dem in der folgenden Genehmigung beschriebenen Typ in jeder Hinsicht übereinstimmt:
 e8*2007/46*0355*10, erteilt am 03.11.2021

- zur fortwährenden Teilnahme am Straßenverkehr in Mitgliedstaaten mit Rechtsverkehr, in denen metrische Einheiten für das Geschwindigkeitsmessgerät und metrische Einheiten für den Kilometerzähler verwendet werden, zugelassen werden kann.

Mlada Boleslav, 18.01.2022

Mlada Boleslav, 18.01.2022

Ing. Milan Haken

Leiter Typprüfung

Dr.-Ing. Florian Weymar

Leiter Qualitätssicherung

Interne Herstellerdaten



GG223223

247

16000

49. CO₂-Emissionen/Kraftstoff-/Stromverbrauch:

1. Alle Antriebsarten außer reinen Elektrofahrzeugen (falls zutreffend)

NEZF-Werte	CO ₂ -Emissionen		Kraftstoffverbrauch l/100 km	
	Benzin/ Diesel [g/km]	Gas: CNG/LPG [g/km]	Benzin/ Diesel [L] / [L]	Sonstige Gas: CNG/LPG [m ³] / [L]
Innerorts	205		9.0	
Außerorts	116		5.1	
Kombiniert	149		6.5	
Gewichtet, kombiniert				

Abweichungsfaktor (falls zutreffend):

Differenzierungsfaktor (falls zutreffend):

2. Reine Elektrofahrzeuge und extern aufladbare Hybridelektrofahrzeuge (falls zutreffend)

Stromverbrauch (gewichtet, kombiniert) [Wh/km]:

Elektrische Reichweite [km]:

3. Fahrzeug mit Ökoinnovation(en) ausgestattet:

3.1. Allgemeiner Code der Ökoinnovation(en):

3.2. Gesamteinsparungen von CO₂-Emissionen durch die Ökoinnovationen

3.2.1. NEZF-Einsparungen (falls zutreffend)

Benzin / Diesel [g/km]:

Gas (CNG/LPG) [g/km]:

Sonstige [g/km]:

3.2.2. WLTP-Einsparungen (falls zutreffend)

Benzin / Diesel [g/km]:

Gas (CNG/LPG) [g/km]:

Sonstige [g/km]:

4. Alle Antriebsarten außer reinen Elektrofahrzeugen (falls zutreffend)

WLTP-Werte	CO ₂ -Emissionen		Kraftstoffverbrauch l/100km	
	Benzin/ Diesel [g/km]	Gas: CNG/LPG [g/km]	Benzin/ Diesel [L] / [L]	Sonstige Gas: CNG/LPG [m ³] / [L]
Niedrig	248		10.9	
Mittel	163		7.2	
Hoch	131		5.8	
Extra hoch	144		6.3	
Kombiniert	158		6.9	
Gewichtet, kombiniert				

5.1. Reine Elektrofahrzeuge (falls zutreffend)

Stromverbrauch [Wh/km]:

Elektrische Reichweite [km]:

Elektrische Reichweite innerorts [km]:

Elektrische Reichweite innerorts (EAER city) [km]:

Bei Fahrzeugen mit besonderer Zweckbestimmung:

Bezeichnung gemäß Anhang II, Nummer 5:

Anmerkungen:

NO.30: A1 max 1546##NO.30:A2 max 1550##NO.16.2.: with trailer axle 2:+88 kg##NO.35:##225/40 R19 93Y#7.5JX19 ET48##225/45 R18 91Y#7.5JX18 ET48##205/55 R17 91V M+S#6.5JX17 ET46##NEDC values are stated beyond the legislative requirements;#



Bild 1 : Diagonal vorn links



Bild 2 : Diagonal vorn rechts

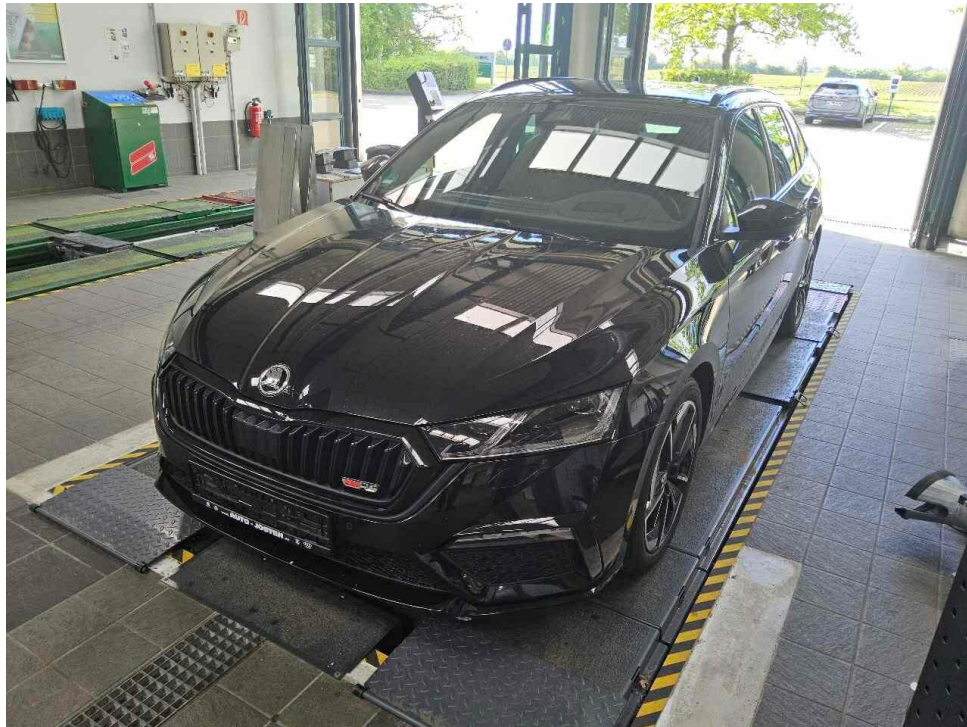

Bild 3 : Diagonal hinten rechts



Bild 4 : Diagonal hinten links

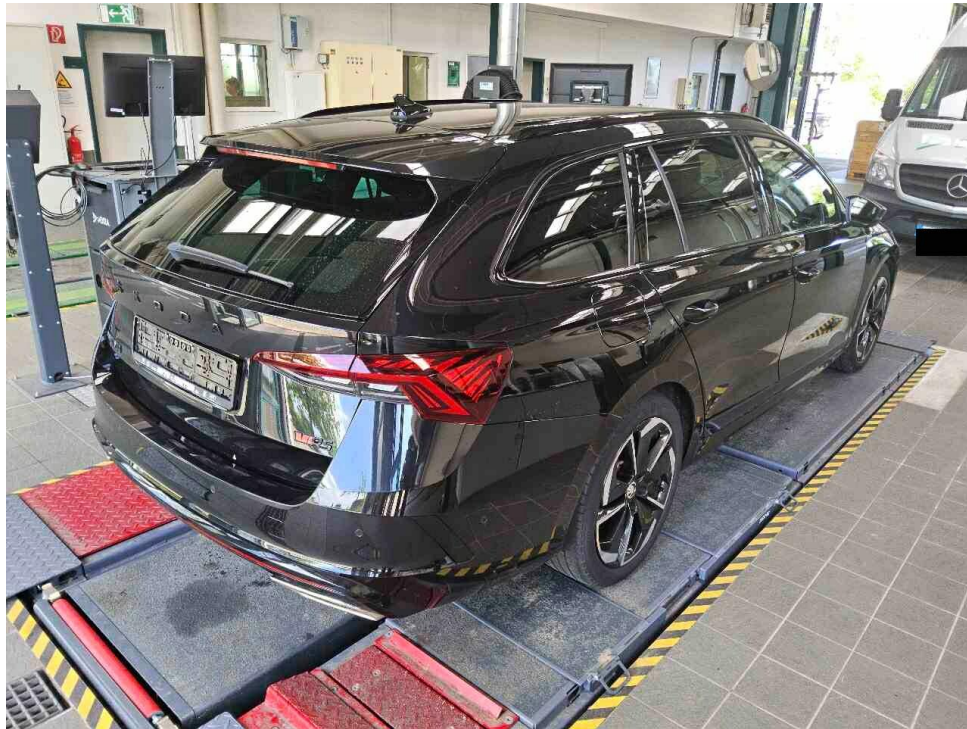

Bild 5 : Fahrzeugunterseite

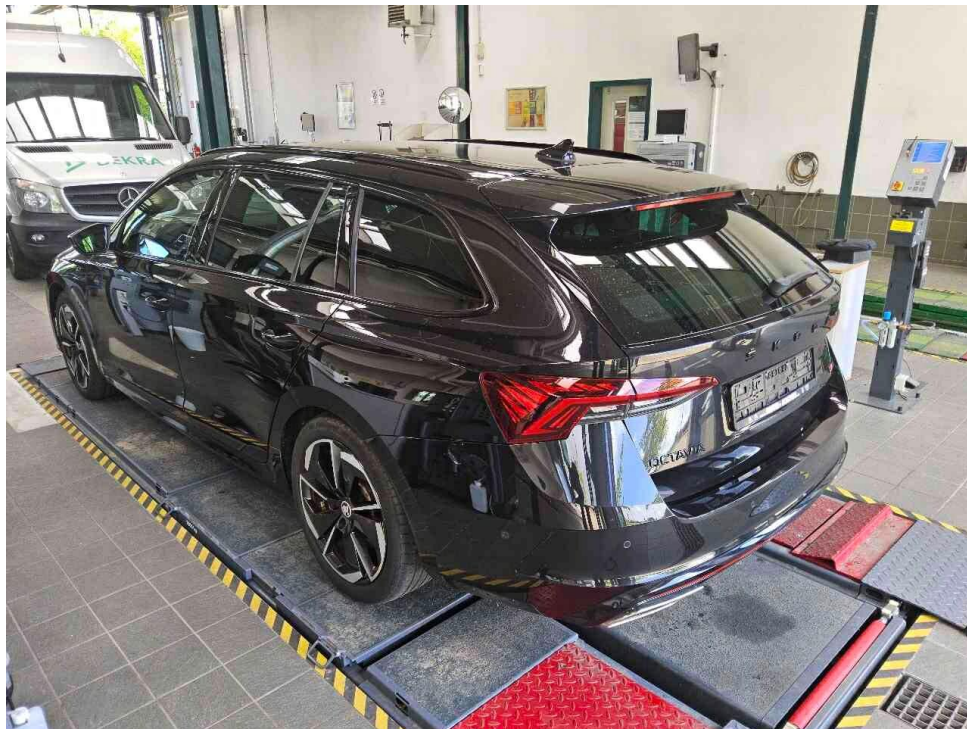

Bild 6 : Kombiinstrument (betriebsbereit) mit Km-Stand



Bild 7 : Serviceintervallanzeige



Bild 8 : Durch geöffnete Fahrertüre: Fahrersitz, Armaturenbrett und Schalthebel

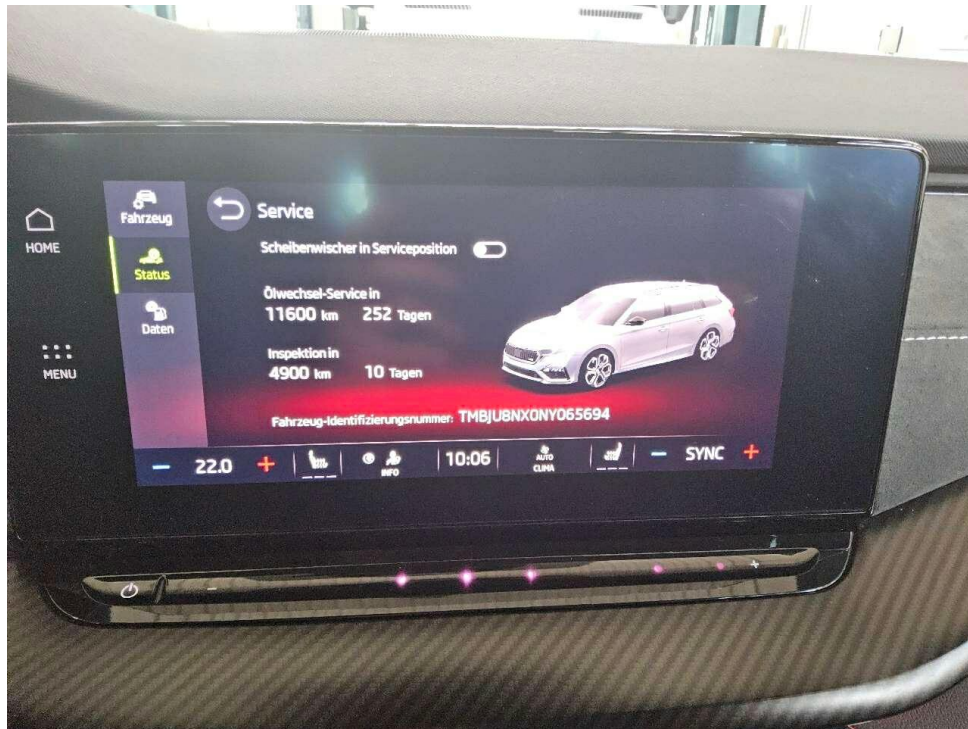

Bild 9 : Durch geöffnete hintere Tür: Rücksitzbank



Bild 10 : Mittelkonsole (Radio/Navi eingeschaltet)

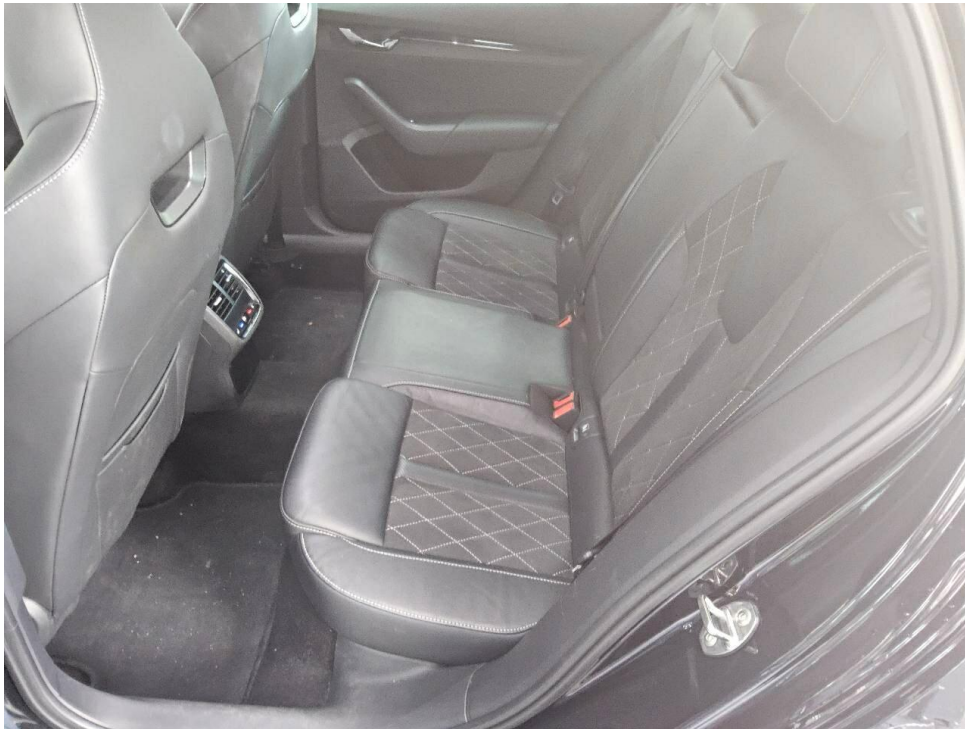

Bild 11 : Serviceheft letzter Eintrag, alle Fahrzeugschlüssel, Bordmappe

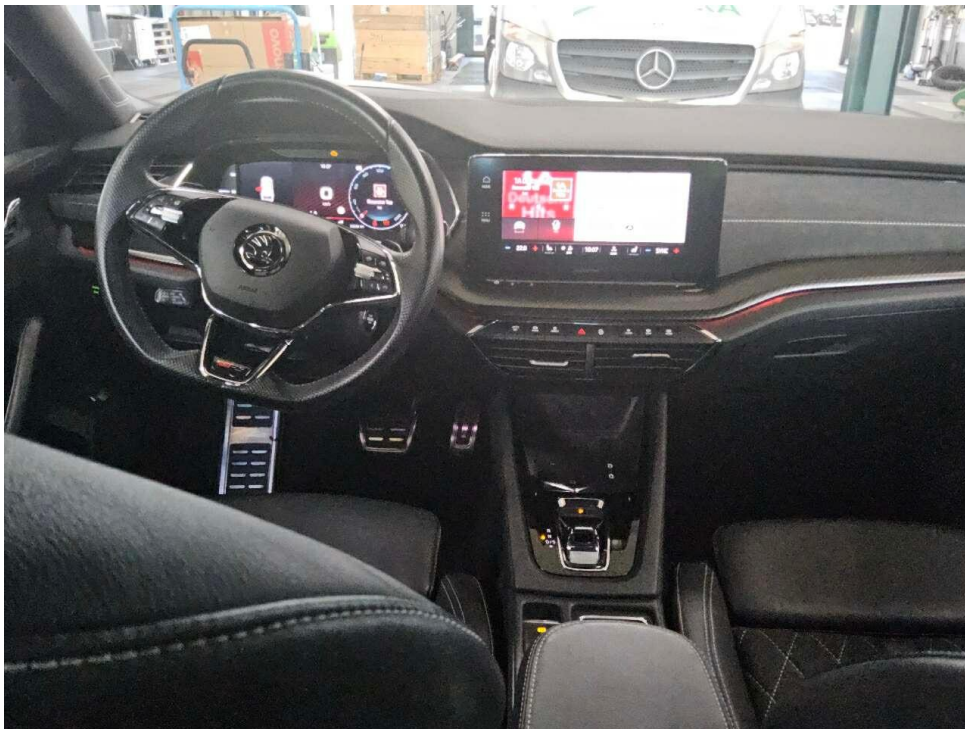

Bild 12 : ZLB Teil 1 (ohne Halterdaten)



Bild 13 : Tür hinten rechts Einstieg Lackierung, zerkratzt, lackieren mit Lackaufbau

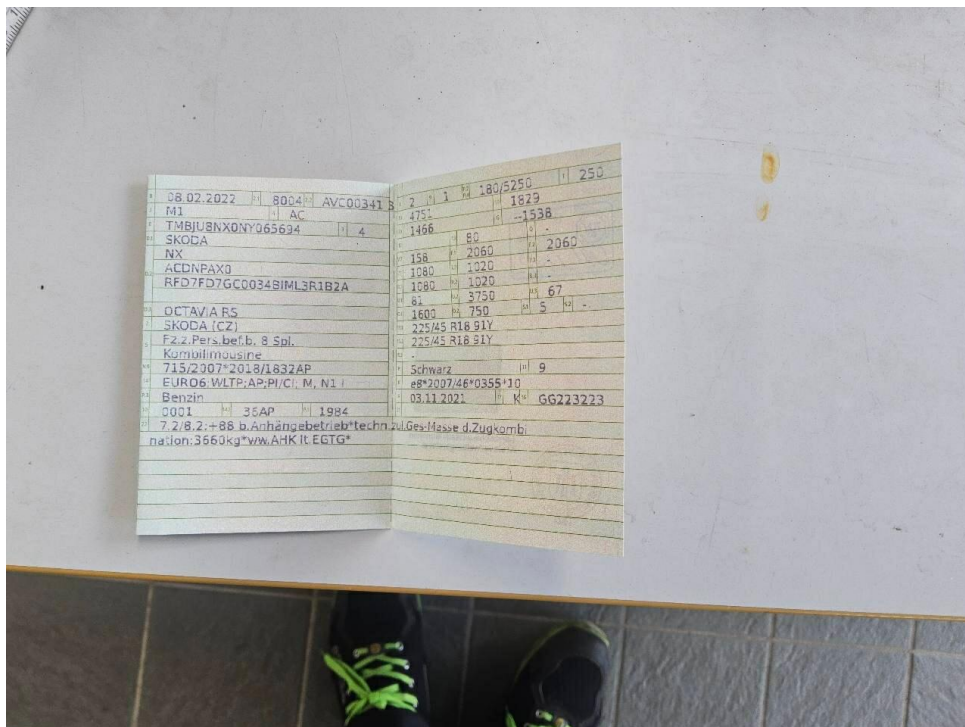

Bild 14 : Tür hinten rechts Einstieg Lackierung, zerkratzt, lackieren mit Lackaufbau



Bild 15 : Seitenteil hinten links Lackierung, zerkratzt, lackieren mit Lackaufbau

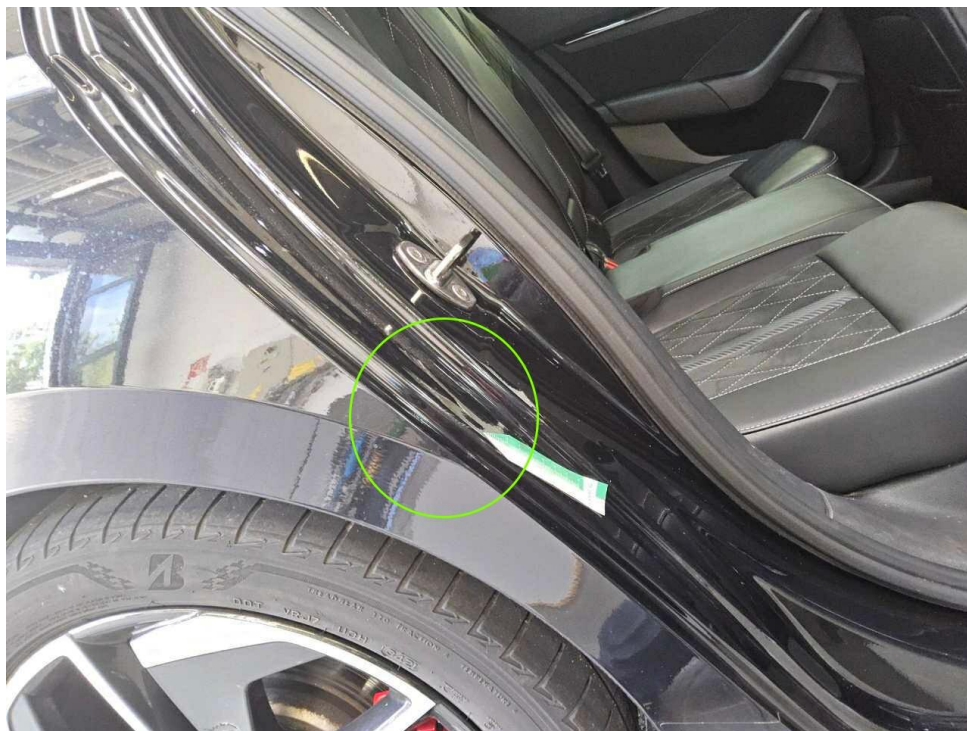

Bild 16 : Seitenteil hinten links Lackierung, zerkratzt, lackieren mit Lackaufbau



Bild 17 : Stoßfänger hinten, zerkratzt



Bild 18 : Stoßfänger hinten, zerkratzt



Bild 19 : Stoßfänger hinten, zerkratzt

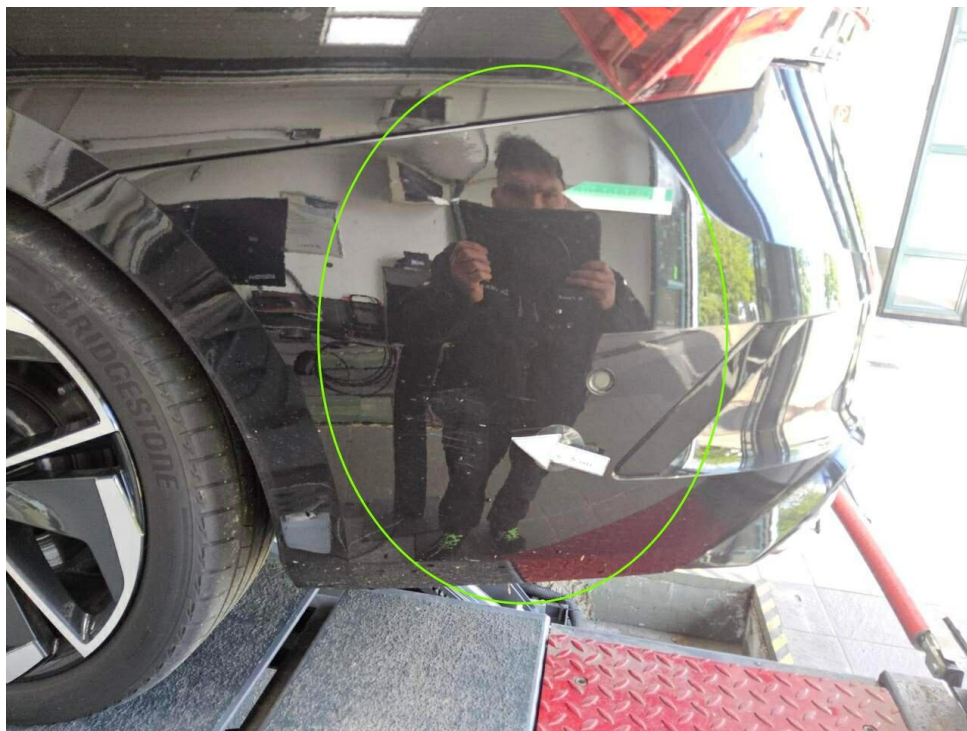

Bild 20 : Stoßfänger hinten, zerkratzt



Bild 21 : Tür vorne links Einstieg Lackierung, zerkratzt, lackieren mit Lackaufbau



Bild 22 : Tür vorne links Einstieg Lackierung, zerkratzt, lackieren mit Lackaufbau



Bild 23 : Tirefit, abgelaufen



Bild 24 : Glanzgedrehte Aluminiumfelge hinten rechts, zerkratzt



Bild 25 : Glanzgedrehte Aluminiumfelge hinten rechts, zerkratzt



Bild 26 : Glanzgedrehte Aluminiumfelge vorn rechts, zerkratzt

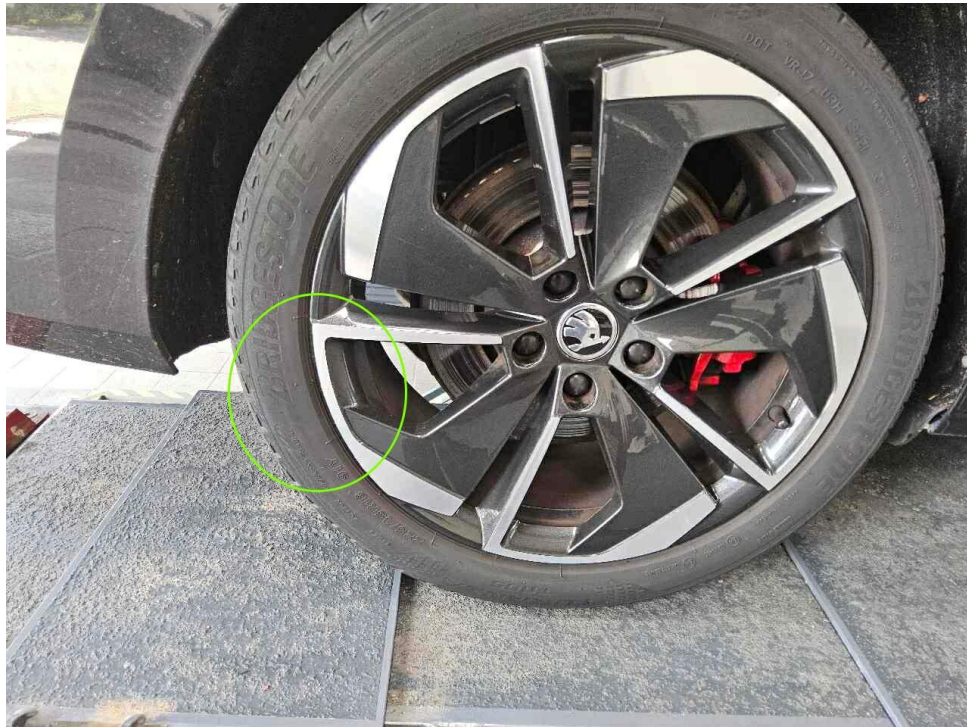

Bild 27 : Glanzgedrehte Aluminiumfelge vorn rechts, zerkratzt

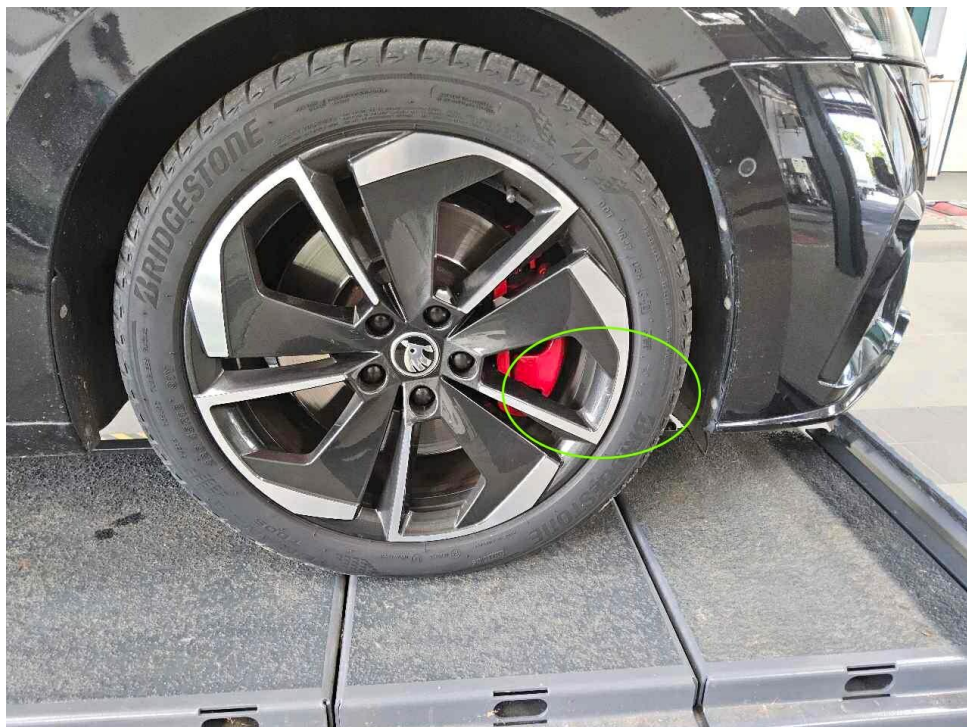

Bild 28 : Anstoßschaden vorn

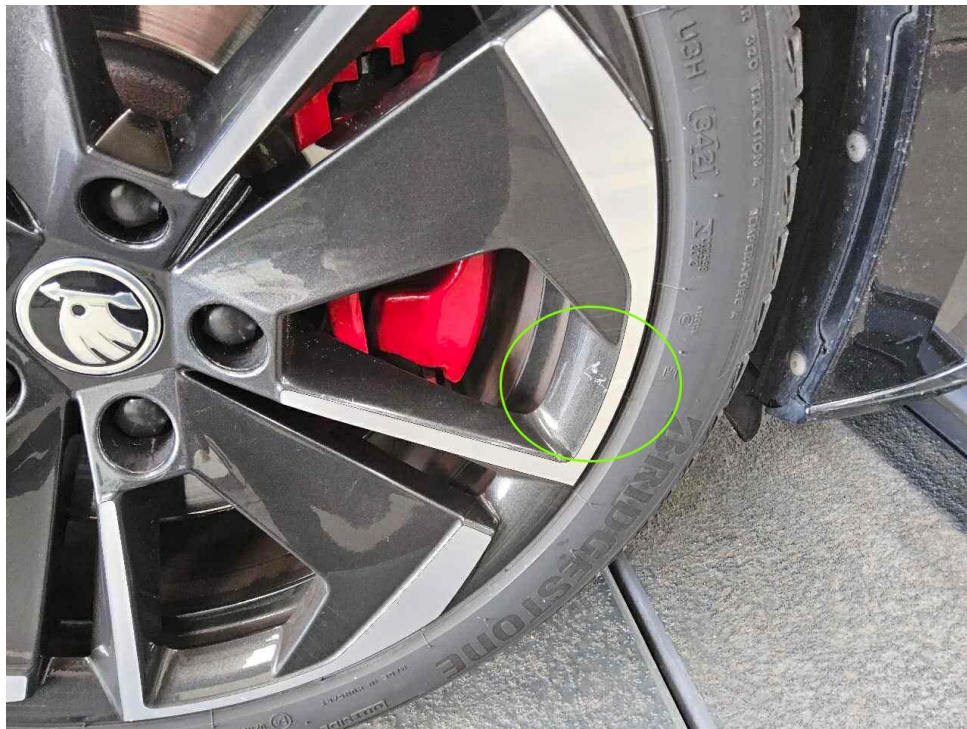

Bild 29 : Anstoßschaden vorn

MOBILITY CONCEPT

LVV Nr 4082288
Hersteller Škoda
Model Octavia
Variante DE - Kb5 2.0 TSI EU6d, RS OPF, 2020 - 2024 2.0 TSI RS
Listenpreis 40.327,74
VIN TMBJU8NX0NY065694
Erstzulassungsdatum 1.2.2022
Kennzeichen M PL1570

Schadensfälle der int. Belegnummer: 4082288

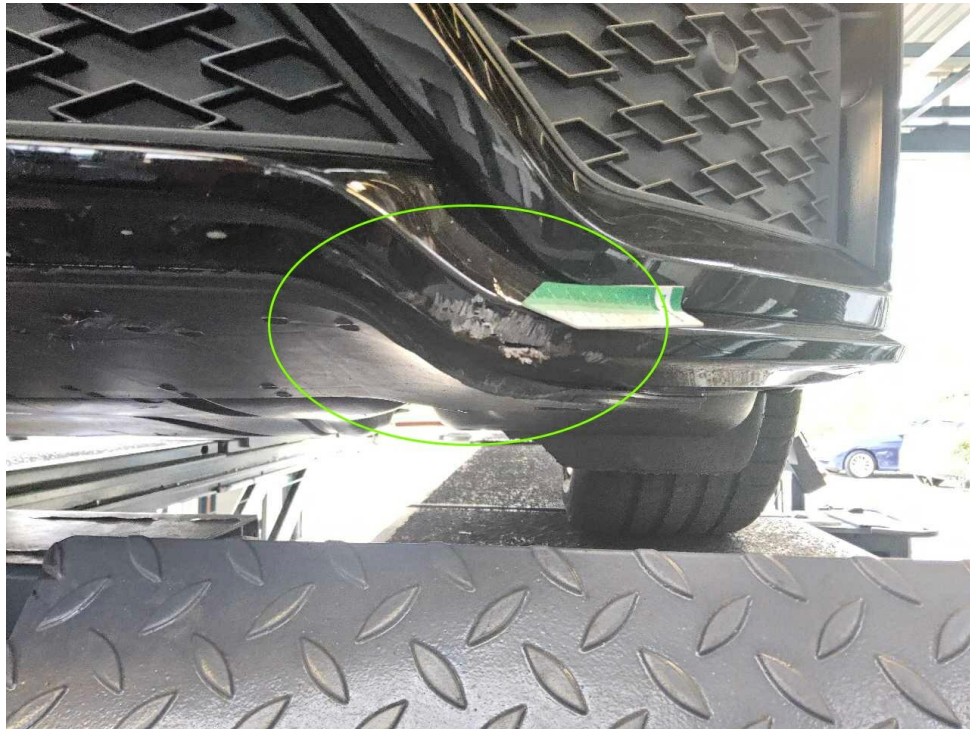
01.06.2026

Schadennummer	Unfalldatum	Beschädigung	Schadenhöhe in EUR
2023112887	11.09.2023		
2026105222	10.03.2026	Stoßfänger hinten	
2026107807	12.05.2026	Stoßfänger vorne links	

- Seite 1 von 1 -

Zustandsbericht / Minderwertgutachten

Vorgang

Auftraggeber: Mobility Concept GmbH, Grünwalder Weg 34, 82041 Oberhaching
 Besichtigung: 15.05.2026

Bemerkungen

Diese Dienstleistung wurde entsprechend den Vorgaben des Auftraggebers (Kriterien der fairen Fahrzeugbewertung) erstellt. Im Einzelfall können Abweichungen zum DEKRA Standard vorliegen.
 Bei der Lackschichtdickenmessung wurden bei mindestens drei Messungen pro Bauteil Lackschichtdicken von 90 µm bis 120 µm festgestellt.
 Es wurde eine optische Überprüfung auf Vorschäden und eine Lackschichtdickenmessung vorgenommen. Die augenscheinliche Überprüfung sowie die Lackschichtdickenmessung ergaben keine Hinweise auf Nachlackierungen, Instandsetzungsarbeiten oder reparierte Vorschäden.
 Die vorgefundenen Besichtigungsbedingungen waren ausreichend. Das Fahrzeug / Objekt wurde von oben und auf einer Hebebühne von unten besichtigt. Bei der Besichtigung wurde eine Fahrprobe in Verbindung mit einem kurzen Probelauf des Motors durchgeführt.
 Für die Bearbeitung des Vorganges standen folgende Unterlagen zur Verfügung: - Fz-Schein/Zul.Beschein. Teil I
 2 Hauptschlüssel vorgelegt.

Fahrzeugdaten

Erstzulassung	08.08.2022	Fahrzeugart	PKW
Hersteller	SKODA	Typ / Verkaufsbez.	Octavia Combi 2.0 TSI DSG RS
Aufbauart	Kombi	Türen	5
Sitzplätze	5	Fahrzeug-Ident.-Nr.	TMBJU8NX0NY065694
HSN / TSN	8004 / AVC	Schlüssel-Nr.	10460985
Km-Stand abgelesen	52028	Nächste HU §29 StVZO	10 / 2027
Energiequelle / Kraftstoff	Benzin	Zylinderanzahl	4 / Reihenmotor
Leistung (kW)	180	Hubraum (ccm)	1984
Schadstoffklasse:	EURO6;WLTP;AP;PI/CI; M, N1 I	Antriebsart	Frontantrieb
Getriebe / Gänge	Automatik / 7	Felgen	Leichtmetall
Farbe (Hersteller)	Black Magic Pearlescent / Metallic	Polster / Farbe	Teilleder / Anthrazit

Es wird unterstellt, dass die Gesamtlauflistung dem abgelesenen Km-Stand entspricht.

Räder / Reifen

Achse	Reifenbezeichnung	Hersteller/Typ	Art	Profiltiefe
1 links	225 / 45 R 18 91 Y	Bridgestone / Turanza T 005 FSL	S / O	5 mm
rechts	225 / 45 R 18 91 Y	Bridgestone / Turanza T 005 FSL	S / O	5 mm
2 links	225 / 45 R 18 91 Y	Bridgestone / Turanza T 005 FSL	S / O	5 mm
rechts	225 / 45 R 18 91 Y	Bridgestone / Turanza T 005 FSL	S / O	5 mm
Pannenset	Füllflasche haltbar bis 11 / 2025			

S/ Sommer; /O Original; /F Runflat;

Serienausstattung

Serie: Ablagefach im Gepäckraum mit Cargoelement, Ablagen, Airbag, Fahrer und Beifahrer, Airbag, Fahrer-Knieairbag, Airbag, Kopfairbags, Airbag, Seitenairbags vorne, Airbag: Center-Airbag vorn, Ambientebeleuchtung, Antiblockiersystem (ABS), Antriebsschlupfregelung (ASR), Armaturentafelmittelteil mit Microfaser-Bezug in Schwarz und roter Ziernaht, Automatisch abblendbarer Außenspiegel (Fahrerseite), Außenspiegel elektrisch einstell- und beheizbar, Außenspiegel, elektrisch anklappbar, Beheizte Scheibenwaschdüsen inklusive 5l Wischwasserbehälter, Berganfahrassistent, Bremsassistent, hydraulisch (HBA), Brillenfach am Dachhimmel, Dachhimmel schwarz, Dachreling AERO in Schwarzglanz, Dekorleiste Dark-Carbon, Digital Cockpit Plus, Drehzahlmesser, Dritte Bremsleuchte, Elektro-hydraulische Vorderachs-Quersperre (VAQ), Elektronische Parkbremse inkl. Auto-Hold-Funktion, Elektronische Querdifferenzialsperre (XDS+), Elektronische Stabilisierungskontrolle (ESC), Fahrprofilauswahl, Fensterheber elektrisch vorn und hinten, inkl. Einklemmschutz und Kindersicherung, Frontradarassistent inkl. City-Notbremsfunktion und Personen- und Radfahrererkennung, Geschwindigkeitsregelanlage (Tempomat), Getriebe: 7-Gang-Direktschaltgetriebe (DSG), Getönte Scheiben, Green tec: Start-/Stopp-Automatik inkl. Bremsenergieerückgewinnung, Heckscheibe beheizbar, Heckscheibenwischer inkl. Scheibenwaschanlage, Heckspoiler, ISOFIX-Vorbereitungen auf dem Beifahrersitz und den äußeren Rücksitzen inkl. Top-Tether-Verankerung, Innenspiegel automatisch abblendend, Kessy, schlüsselloses Zugangs- und Start-Stopp-System, Kindersicherung für die hinteren Türen & Fenster, Klimaanlage Climatronic (2-Zonen), Kofferraumabdeckung, herausnehmbar, LED Nebelscheinwerfer, LED-Heckleuchten in Kristallglasoptik und animierten Blinkern, LED-Kennzeichenbeleuchtung, LED-Matrix Scheinwerfer und dynamischer Fernlichtassistent (AFS), LED-Scheinwerfer mit LED-Tagfahrlicht, Lackierung: Sonderlackierung Uni, Lehnenfermentriegelung der Rücksitzlehnen im Kofferraum, Lenkrad: Lederlenkrad im Sportdesign mit Multifunktionstasten inkl. Schaltwippen, Lenkrad: höhen- und längeneinstellbar, Mittelarmlehne hinten mit Durchlademöglichkeit, Mittelarmlehne vorn, inkl. Ablagefach, Motorschleppmomentregelung (MSR), Müdigkeitserkennung, Parksensoren vorn und hinten, Pedalerie in Edeltahloptik, Polster: Stoff, Progressivlenkung, Radio: Musiksistem Bolero mit kapazitivem 10"-Farbdisplay, Radiozubehör: 2 USB-C-Anschlüsse vorn, Radiozubehör: 8 Lautsprecher, Radiozubehör: Bluetooth Freisprecheinrichtung, Radiozubehör: Digitaler Radioempfang DAB+, Radiozubehör: SmartLink, Radiozubehör: Sprachbedienung, Regensensor und Fahrlichtassistent, Reifendrucküberwachung, Reifenmobilitätsset, Räder: 18" Leichtmetallfelgen Comet, Schwarz, SKODA Care Connect, Sicherheitsgurte, Sicherheitsleuchten in den Seitentüren vorn, Sitze: Beheizbare Vordersitze, Sitze: Höheneinstellbarer Fahrer- und Beifahrersitz, Sitze: Rücksitzlehne 60:40 geteilt umklappbar, Sitze: Sportsitze mit integrierten Kopfstützen vorn und höheneinstellbare Kopfstützen hinten, Speedlimiter, Spurhalteassistent (Lane Assist), Steckdose 12-V im Kofferraum, Sunset (Heckscheibe und hintere Seitenscheiben dunkel getönt), Telefon: Phonebox mit induktiver Ladefunktion (Verbindung über die Außenantenne), Telefon: Wireless SmartLink für Apple CarPlay, Textilfußmatten, Türeinstiegsleisten vorn, Verzurrösen im Kofferraum, Wegfahrsperrung, Zentralverriegelung inklusive im Schlüssel integrierter Funkfernbedienung und EASY Start

Sonderausstattung

Code	Bezeichnung
PK1	Anhängerzugvorrichtung, schwenkbar inklusive Gespannstabilisierung und Adapter
3CX	Gepäcknetztrennwand Lackierung: Perleffekt
WCP, YO	Paket: Infotainmentpaket Columbus (Style, RS)
Z	
PJG	Räder: 18" Leichtmetallfelgen Comet, Schwarz glanzgedreht
PWF, PW	Sitze: Elektrisch einstellbare Ergo-Sportsitze vorn
8	

Allgemeinzustand und Wartung

Abgesehen von den beschriebenen Schäden/Mängeln weist das Fahrzeug/Objekt einen, bezogen auf Alter und Nutzung, üblichen Gesamtzustand auf.

Wartungsnachweis: digital
bis Wartung verbleiben: 10 Tage (zum Besichtigungszeitpunkt)

Nicht akzeptierter Zustand / Ausstehende Reparaturen

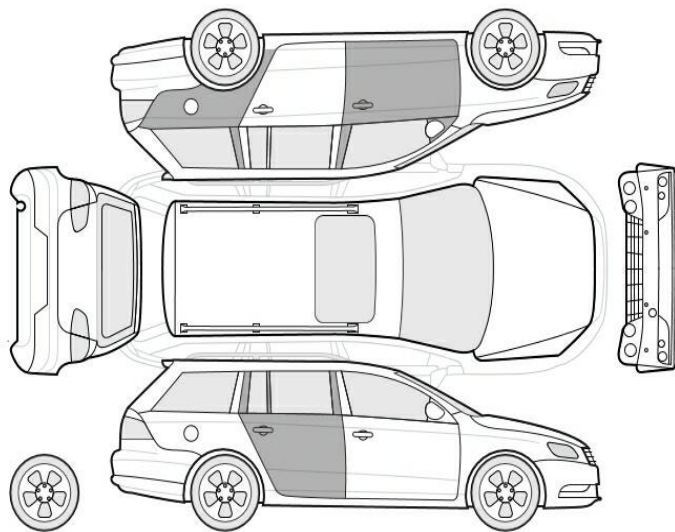

Bezeichnung des Schadens / Rep.-Weg

1. Tirefit, abgelaufen, erneuern
2. Glanzgedrehte Aluminiumfelge hinten rechts, zerkratzt, erneuern (Bild 24, 25)
3. Glanzgedrehte Aluminiumfelge vorn rechts, zerkratzt, erneuern (Bild 26, 27)
4. Anstoßschaden vorn, erneuern (Bild 28, 29)
5. Stoßfänger hinten, zerkratzt, lackieren mit Lackaufbau (Bild 17, 18, 19, 20)
6. Tür vorne links Einstieg Lackierung, zerkratzt, lackieren mit Lackaufbau (Bild 21, 22)
7. Seitenteil hinten links Lackierung, zerkratzt, lackieren mit Lackaufbau (Bild 15, 16)
8. Tür hinten rechts Einstieg Lackierung, zerkratzt, lackieren mit Lackaufbau (Bild 13, 14)