

Gebrauchtfahrzeugbewertung

Auftr.-Nr: 146774
Kennzeichen: MS JM247

	Auftraggeber Georgius Giokas				Telefonnummer					
Kundendaten	Fahrzeughalter / Leasingnehmer Frau Marie Krivec						E-Mail			
	Straße Rigaweg 2		Plz 48159		Ort Münster		Tel.(Privat)			
	Baumuster Gegengeschäft			Auftrag.-Nr Gg. / GF NR			Kundenkonto			
	Umsatzsteuer nein			§25a ja		Steuernummer				
Fahrzeugdaten	Hersteller Volkswagen			Typ T6 California California Beac..			Modell 2.0 TDI 4Motion EU6, Beach Edition..			
	VIN WV2ZZZ7HZJH070493			Aufbau Motorcaravan			Anzahl Türen 4	Kraftstoff Diesel	KBA-Schlüssel 0603/BVA	
	Kennzeichen MS JM247	Erstzulassung 13.04.2018	Halter lt. Zulbesch. II k. A.	Halter lt. Kunde 3	Leistung (kW) 110 kW	Anzahl Zylinder 4	Hubraum (ccm) 1968	HU 11/26		
	Batteriezustand (SoH %) 0,00 %		Ladestand (SoC %) 0,00 %		HV-Batterie (kWh) 0		Energieeffizienzklasse A		CO ₂ -Emission (g/km) 171 (NEFZ)	
	Gesamtfahrh. lt. Halter 149.271 km		Gesamtfahrh. lt. Km-Zähler 149.271 km		max. km-Stand bei Übergabe 154.000 km		Raucherfahrzeug k. A.	letzter KD am -/-	Letzter KD (km) k. A.	
	Farbe Candy-Weiß			Lackierung 2-schichtig		Reimport k. A.	nächster KD in Tagen k. A.	nächster KD (km) k. A.		
	Scheckheft nicht vorhanden			Scheckheft Bemerkung						
	Polster Sitzbezüge in Stoff, De..			Polsterfarbe Titanschwarz-Moonrock		Getriebe Getriebe 7-Gang - Dop..		Schadstoffk. Euro6		
	Ehemalige Nutzung keine Sondernutzung			Eigentum des Kunden k. A.						
	Sonstiges	Zahnriemen gewechselt: keine Angabe			Dieselpartikelfilter vorhanden: k.A.			Chiptuning: k.A.		

Ausstattung	Serienausstattung:				
	2. Batterie	Abdeckung Schiebetürleiste	Airbag Beifahrer abschaltbar		
	Airbag Fahrer-/Beifahrerseite	Anti-Blockier-System (ABS)	Antriebsart: Allradantrieb		
	Armaturentafel Komfort	Audiosystem Composition Media (Radio/CD-P..	Außenspiegel asphärisch, links		
Außenspiegel konvex, rechts	Außenspiegel schwarz lackiert	Außenspiegel und Türgriffe außen in Wagenf..			
Ausführung: BlueMotion Technology	Ausstattungs-Paket: Komfort-Paket	Bodenbelag im Fahrerhaus: Teppich			
Bodenbelag im Lade-/Fahrgastraum Kunststoff	Campingtisch	Dach schwarz lackiert			
Doppeltonfanfare	Elektron. Stabilitäts-Programm (ESP) mit Bre..	Fahrassistenz-System: Berganfahr-Assistent			
Fahrassistenz-System: Bremsassistent (HBA)	Fahrassistenz-System: Multikollisionsbremse ..	Fahrwerk 17'			
Fenster im Lade-/FG-Raum: - feststehend, vor..	Fenster im Lade-/FG-Raum: - schiebbar vorn, ..	Fensterheber elektrisch			
Funkschlüssel (2) klappbar	Gardinen im Fahrerhaus	Getriebe 7-Gang - Doppelkupplungsgetriebe ..			
Haltegriffe A-Säulen	Handschuhfach abschließbar	Heckklappe mit Verglasung			
Innenleuchten im Lade-/FG-Raum: Trittstufen..	Innenraumfilter: Pollenfilter	Isofix-Aufnahmen für Kindersitz an Rücksitz			
Karosserie/Aufbau: Motor Caravan	Karosserievariante: Aufstelldach	Kindersicherung an den Schiebetüren			
Kraftstofftank: 70 Ltr.	Kühlergrill schwarz lackiert, mit Chromleisten	Lenksäule (Lenkrad) verstellbar			
LM-Felgen	Markisenleisten schwarz	Mobiltelefon Schnittstelle Bluetooth			
Motor 2,0 Ltr. - 110 kW TDI	Multifunktionsanzeige Plus	Multimedia-Schnittstelle AUX-IN und USB-Sch..			
Nebelscheinwerfer mit integriertem Abbiegeli..	Radstand 3000 mm	Raucher-Paket			
Reifenkontroll-Anzeige	Rußpartikelfilter	Schadstoffarm nach Abgasnorm Euro 6			
Scheinwerfer und Heckleuchten LED	Schiebetür Lade-/Fahrgastraum rechts	Schubladen unter Dreiersitzbank			
Seitenairbag / Kopfairbag (Curtain-Airbag) vo..	Servolenkung	Sitze im Fahrerhaus: Beifahrersitz drehbar			
Sitze im Fahrerhaus: Fahrer- und Beifahrersit..	Sitze im Fahrerhaus: Fahrersitz drehbar	Sitze im Fahrerhaus: Lendenwirbelstützen Fa..			
Sonnenschutzrollo im Fahrgastraum	Start/Stop-Anlage Motor	Stoßfänger in Wagenfarbe			
Türablagekasten vorn	Verglasung hinten abgedunkelt	Wärmeschutzverglasung			
Wegfahrsperr (elektronisch)	Zentralverriegelung mit Fernbedienung und l..	Zuheizer			
Zul. Gesamtgewicht 3,00 t					
Sonderausstattung:					
Außenspiegel elektr. verstell-, heiz- und ankl..	Ausstattungs-Paket Licht + Sicht	Bettverlängerung mit Polsterauflage (Komfort)			
Dämmglas-Paket	Elektrische Schnittstelle für externe Nutzung ..	Fahrassistenz-System: Autom. Distanzregel..			
Fahrassistenz-System: Einparkhilfe vorn und ..	Freilaufkupplung für Doppelkupplungsgetriebe	Lenkrad (Leder) mit Multifunktion und Schaltf..			
Markise seitlich, Beifahrerseite (Gehäuse und..	Reserverad in Fahrbereifung	Sitzbezug / Polsterung: Stoff Kutamo			
Sitze im Lade-/FG-Raum: 2.Reihe, 3er-Sitzbank	Standheizung mit Fernbedienung, Zeitschaltu..	Vorbereitung Anhängerkupplung (Steckdose ..			
Zuziehhilfe für Heckklappe	Zuziehhilfe Schiebetür rechts				
Sondermodellpaket:					
Sondermodell Beach Edition					
Bemerkung	Für dieses Angebot gilt:				
	- Gültig bis 26.05.2026 - Gültig bis 154000 km				
Vorschäden	Vorschäden lt. Halter (Diese Angaben wurden vom Bewerter geprüft.):				
	Tauschaggregat	Nachlackierung	Technischer Mangel	Sonstiges	Vorschadenshöhe
	nein	nein	nein	nein	0,00 €
Vorschäden lt. Bewerter:					
Tauschaggregat	Nachlackierung	Technischer Mangel	Sonstiges	Vorschadenshöhe	
-	ja	-	-	0,00 €	
(U) Nachlackierung -> Seitenwand L: Instandgesetzter Schaden (0,00 €)					
Unfallfreiheit	Unfallfrei = nein				
	reparierte Unfallschäden: 1 aktuelle Unfallschäden (unrepariert): 1 (Unfallschäden sind in den jeweiligen Abschnitten mit einem (U) gekennzeichnet)				

Gebrauchtfahrzeugbewertung

Auftr.-Nr: 146774
 Kennzeichen: MS JM247

Optischer Zustand	
	Alufelge HL Kratzer - Gebrauchspur 0,00 €
	Aufstelldach Gerissen - Smart Repair 200,00 €
	(U) Instandgesetzter Schaden 0,00 €
	Kofferraumverkleidungen Kratzer - Gebrauchspur 0,00 €
	Motorhaube Rost/Kratzer - Smart Repair 120,00 €
	Schiebetür R Kratzer - Gebrauchspur 0,00 €
	Schiebetüreinstieg Kratzer - Gebrauchspur 0,00 €
	Seitenwand R Kratzer - Gebrauchspur 0,00 €
	Spiegelkappe L Kratzer - Gebrauchspur 0,00 €
	Spiegelkappe R Lose - Prüfen - Mehrk. mögl. 60,00 €
	Stoßstange H Kratzer - Gebrauchspur 0,00 €
	Stoßstange V Verformt - Ern. 1.700,00 €
	Tür VL Delle/Kratzer - Gebrauchspur 0,00 €
Türeinstiege V Kratzer - Gebrauchspur 0,00 €	
Zwischensumme 2.080,00 €	

Bemerkung zum optischen Zustand:
 Das Fahrzeug wurde im Rahmen der Besichtigung in verschmutztem Zustand vorgefunden. Aufgrund der Verschmutzung war eine vollständige und detaillierte Prüfung der Lackierung und Karosserie nur eingeschränkt möglich. Die Besichtigung erfolgte ausschließlich von außen, ohne Demontearbeiten oder weitergehende Eingriffe. Am Fahrzeug sind übliche, alters- und lauleistungsbedingte Gebrauchsspuren erkennbar, die im Rahmen des zu erwartenden Zustands liegen. Es wird darauf hingewiesen, dass aufgrund der eingeschränkten Prüfmöglichkeiten nachträgliche Kostenausweitungen nicht ausgeschlossen werden können.

Lackdicke	Fondseite links 1210 µ	Tür hinten links serienmäßig	Tür vorne links serienmäßig	Kotflügel vo.li. serienmäßig	Heckklappe serienmäßig	Dach serienmäßig	Motorhaube serienmäßig	Fondseite rechts serienmäßig	Tür h. rechts serienmäßig	Tür vorne rechts serienmäßig	Kotflügel vo.re. serienmäßig
------------------	------------------------	------------------------------	-----------------------------	------------------------------	------------------------	------------------	------------------------	------------------------------	---------------------------	------------------------------	------------------------------

Technischer Zustand	
Inspektion - Jahresinspektion fällig - durchführen	550,00 €
Zwischensumme	550,00 €
Bemerkung zum technischen Zustand:	
Während der Besichtigung konnten keine akustischen Fehlergeräusche am Fahrzeug festgestellt werden. Auch waren zum Zeitpunkt der Begutachtung keine Warnleuchten aktiviert. Es stand weder eine Ausstattungsliste noch eine Wartungshistorie des Fahrzeugs zur Verfügung, sodass weitergehende Aussagen zu Ausstattungsumfang und Wartungszustand nicht getroffen werden können.	

Reifen u. Felgen	Reifenart (montiert)		Felgenbeschreibung
	Sommerreifen		k. A.
Reifen vorne	VL	VR	
215/60R17 109/10..	7,00 mm (Goodyear)	7,00 mm (Goodyear)	
Reifen hinten	HL	HR	
215/60R17 109/10..	6,00 mm (Continental)	6,00 mm (Continental)	
Zweiter Reifensatz		Felgenbeschreibung	
k. A.		k. A.	
Reifen vorne	VL	VR	
k. A.	k. A. (k. A.)	k. A. (k. A.)	
Reifen hinten	HL	HR	
k. A.	k. A. (k. A.)	k. A. (k. A.)	
Bemerkung			Ausstattung ER
			Vollrad (8,00 mm)

Endbetrag	
Optischer Zustand	2.080,00 €
Technischer Zustand	550,00 €
Endbetrag (Netto)	2.630,00 €
19 % Mehrwertsteuer	499,70 €
Endbetrag (Brutto)	3.129,70 €

Gebrauchtfahrzeugbewertung

Auftr.-Nr: 146774
 Kennzeichen: MS JM247

Bestätigung des Fahrzeugeigentümers					
<p>Der Fahrzeugeigentümer bestätigt hiermit, dass</p> <ul style="list-style-type: none"> - er zum Zeitpunkt der Übergabe alle zum Fahrzeug gehörenden Schlüssel abgibt und den Verbleib von fehlenden Schlüsseln mitteilt - das Gebrauchtfahrzeug sein unbeschränktes EIGENTUM ist und keine Rechte Dritter darauf ruhen, - keine Veränderungen aufweist, die zum Erlöschen der ALLGEMEINEN BETRIEBSERLAUBNIS führen können, - er bis zur Übergabe eintretende ÄNDERUNGEN umgehend, spätestens aber bei Übergabe mitteilt, - der INZAHLUNGNAHMEPREIS neu festgelegt werden kann, wenn sich bis zur Übergabe wesentliche Änderungen ergeben. <p>Der Fahrzeughalter versichert, dass das Fahrzeug nach seinem Wissen</p> <ul style="list-style-type: none"> - Die hier gemachten Angaben zur Nutzung und Historie, zu Tauschteilen und zur Ausstattung entsprechen den Tatsachen und sind vollständig, andere als die aufgeführten Schäden sind nicht bekannt. <p>Kunde anwesend bei: <input type="checkbox"/> Bewertung</p>					Hereinnahmepreis Diff. §25a UStG. 0,00 € MwSt. nicht ausw.
Wichtige Eckdaten					
Vorschäden	Vorschäden lt. Halter (Diese Angaben wurden vom Bewerter geprüft.):				
	Tauschaggregat	Nachlackierung	Technischer Mangel	Sonstiges	Vorschadenhöhe
	nein	nein	nein	nein	0,00 €
weitere	Vorschäden lt. Bewerter:				
	Tauschaggregat	Nachlackierung	Technischer Mangel	Sonstiges	Vorschadenhöhe
	-	ja	-	-	0,00 €
(U) Nachlackierung -> Seitenwand L: Instandgesetzter Schaden (0,00 €)					
Gesamtfahrleistung lt. Eigentümer 149.271 km					

Ich bestätige hiermit die Vollständigkeit und Richtigkeit der Angaben bei der Bewertung.

 Ort / Datum Bewertung

 Fahrzeughalter / Leasingnehmer

Fahrzeugbilder

Hersteller / Typ: Volkswagen T6 California California Beach Edition 4Motion

Auftr.-Nr: 146774

VIN: WV2ZZZ7HZJH070493

Kilometerstand: 149.271 km

Erstzulassung: 13.04.2018

Anzahl Halter lt. Kunde: 3

Anzahl Halter lt. Zulbesch. II: keine Angabe



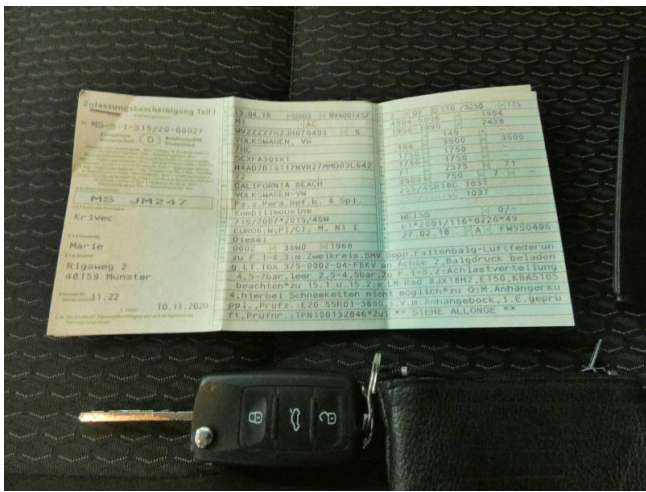





Schadensbilder

Hersteller / Typ: Volkswagen T6 California California Beach Edition 4Motion

Auftr.-Nr: 146774
VIN: WV2ZZZ7HZJH070493
Kilometerstand: 149.271 km
Erstzulassung: 13.04.2018
Anzahl Halter lt. Kunde: 3
Anzahl Halter lt. Zulbesch. II: keine Angabe



Alufelge HL Kratzer - Gebrauchspur



Alufelge HL Kratzer - Gebrauchspur



Aufstelldach Gerissen - Smart Repair



Aufstelldach Gerissen - Smart Repair



Aufstelltdach Gerissen - Smart Repair



Instandgesetzter Schaden



Instandgesetzter Schaden



Kofferraumverkleidungen Kratzer - Gebrauchspur

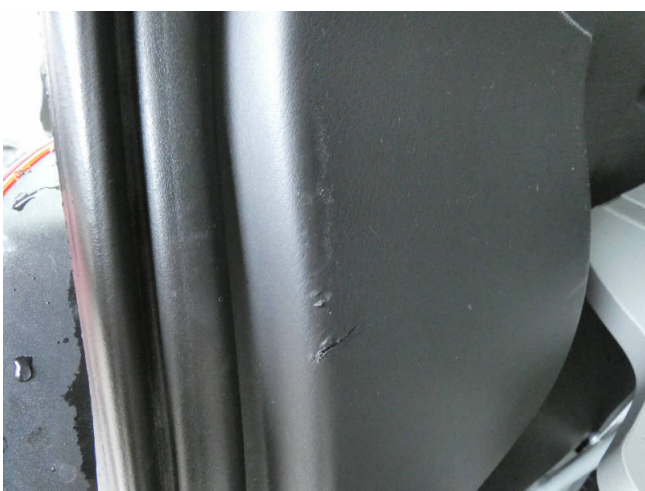

Kofferraumverkleidungen Kratzer - Gebrauchspur



Kofferraumverkleidungen Kratzer - Gebrauchspur



Kofferraumverkleidungen Kratzer - Gebrauchspur



Motorhaube Rost/Kratzer - Smart Repair



Motorhaube Rost/Kratzer - Smart Repair



Motorhaube Rost/Kratzer - Smart Repair



Schiebetür R Kratzer - Gebrauchspur



Schiebetür R Kratzer - Gebrauchspur



Schiebetüreinstieg Kratzer - Gebrauchspur



Schiebetüreinstieg Kratzer - Gebrauchspur



Seitenwand R Kratzer - Gebrauchspur



Seitenwand R Kratzer - Gebrauchspur



Spiegelkappe L Kratzer - Gebrauchspur



Spiegelkappe L Kratzer - Gebrauchspur



Spiegelkappe R Lose - Prüfen - Mehrk. mögl.



Spiegelkappe R Lose - Prüfen - Mehrk. mögl.



Stoßstange H Kratzer - Gebrauchspur



Stoßstange H Kratzer - Gebrauchspur



Stoßstange V Verformt - Ern.



Stoßstange V Verformt - Ern.



Stoßstange V Verformt - Ern.



Tür VL Delle/Kratzer - Gebrauchspur

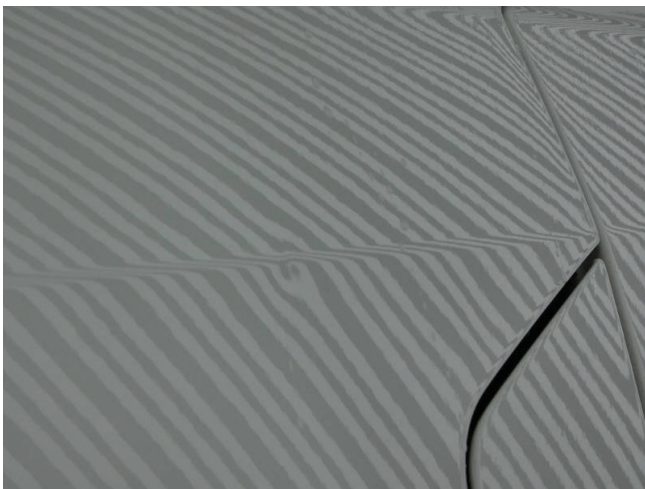

Tür VL Delle/Kratzer - Gebrauchspur

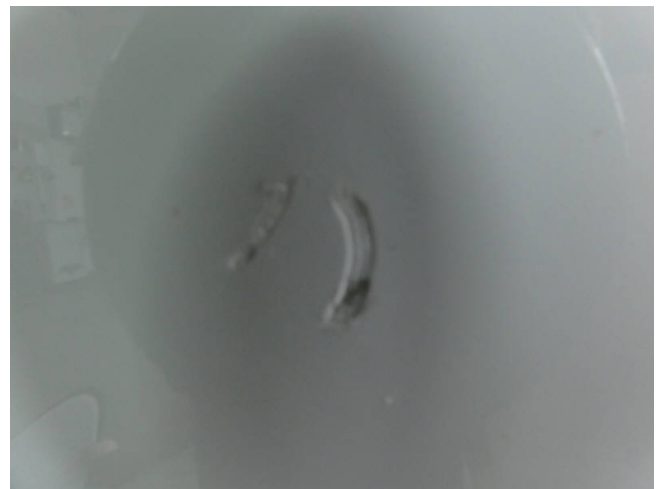

Tür VL Delle/Kratzer - Gebrauchspur